



คู่มือ

การกรอกแบบคำขอตกลงประกอบกิจการวิทยุกระจายเสียง
ตามประกาศ กสทช. เรื่อง หลักเกณฑ์การอนุญาตทดลองประกอบกิจการวิทยุกระจายเสียง
พ.ศ. ๒๕๕๕

สำนักงานคณะกรรมการกิจการกระจายเสียง กิจการโทรทัศน์
และกิจการโทรคมนาคมแห่งชาติ

๘๗ ถนนพหลโยธิน ซอย ๘ แขวงสามเสนใน เขตพญาไท กรุงเทพมหานคร ๑๐๔๐๐
โทร. ๐ ๒๒๗๑ ๐๑๕๑-๖๐ เว็บไซต์: www.nbtc.go.th

สารบัญ

ที่	เรื่อง	หน้า
	ข้อควรปฏิบัติในการยื่นคำขอทดลองประกอบกิจการกระจายเสียง	๑
๑	ประเภทการทดลองประกอบกิจการวิทยุกระจายเสียง	๒
๒	ผู้มีคุณสมบัติยื่นคำขอเพื่อทดลองประกอบกิจการวิทยุกระจายเสียง	๒
๓	สรุปกิจกรรมสำคัญที่ต้องดำเนินการให้ครบถ้วนภายในระยะเวลาที่กำหนด	๒
๔	กระบวนการยื่นคำขอเพื่อเป็นผู้ทดลองประกอบกิจการ	๓
๕	อัตราและวิธีการชำระค่าธรรมเนียม	๔
๖	ปฏิทินแสดงระยะเวลาและขั้นตอนการดำเนินการตามประกาศ ฯ	๖
๗	การยื่นคำขอทดลองประกอบกิจการวิทยุกระจายเสียง ประเภทบริการสาธารณะ	๙
	(๑) เอกสารที่ใช้ประกอบการยื่นขอทดลองประกอบกิจการ	๙
	(๒) วิธีการกรอกแบบคำขอทดลองประกอบกิจการ	๑๑
	(๓) ตัวอย่างการจัดทำข้อมูลสัดส่วนรายการและผังรายการ ตามภาคผนวก ก	๒๕
	(๔) ตัวอย่างการจัดทำข้อมูลการบริหารจัดการสถานี ตามภาคผนวก ข	๒๙
๘	การยื่นคำขอทดลองประกอบกิจการวิทยุกระจายเสียง ประเภทบริการชุมชน	๓๒
	(๑) เอกสารที่ใช้ประกอบการยื่นขอทดลองประกอบกิจการ	๓๒
	(๒) วิธีการกรอกแบบคำขอทดลองประกอบกิจการ (นิติบุคคล)	๓๕
	(๓) วิธีการกรอกแบบคำขอทดลองประกอบกิจการ (กลุ่มคน)	๔๙
	(๔) ตัวอย่างการจัดทำข้อมูลเกี่ยวกับการหารายได้ ตามภาคผนวก ก	๖๒
	(๕) ตัวอย่างการจัดทำข้อมูลสัดส่วนรายการและผังรายการ ตามภาคผนวก ก	๖๓
	(๖) ตัวอย่างการจัดทำข้อมูลการบริหารจัดการสถานี ตามภาคผนวก ข	๖๗
๙	การยื่นคำขอทดลองประกอบกิจการวิทยุกระจายเสียง ประเภทกิจการทางธุรกิจ	๗๐
	(๑) เอกสารที่ใช้ประกอบการยื่นขอทดลองประกอบกิจการ	๗๐
	(๒) วิธีการกรอกแบบคำขอทดลองประกอบกิจการ	๗๐
	(๓) ตัวอย่างการจัดทำข้อมูลสัดส่วนรายการและผังรายการ ตามภาคผนวก ก	๗๒
	(๔) ตัวอย่างการจัดทำข้อมูลการบริหารจัดการสถานี ตามภาคผนวก ข	๘๖

สารบัญ

ที่	เรื่อง	หน้า
๑๐	ตัวอย่างการกรอกข้อมูลแบบรายงานระดับการแผ่คลื่นแม่เหล็กไฟฟ้าของสถานีวิทยุกระจายเสียงสำหรับการทดลองประกอบกิจการ ตามภาคผนวก ฅ	๙๐
		๙๓

ข้อควรปฏิบัติในการยื่นคำขอตกลงประกอบกิจการวิทยุกระจายเสียง

เพื่อให้การยื่นคำขอตกลงประกอบกิจการวิทยุกระจายเสียงเป็นไปด้วยความเรียบร้อย และสามารถดำเนินการได้ครบถ้วน ขอให้ท่านเตรียมความพร้อม ดังนี้ :

๑. ตรวจสอบรายชื่อสถานีวิทยุกระจายเสียงของท่าน พร้อมสถานภาพ ก่อนยื่นคำขอตกลงประกอบกิจการวิทยุกระจายเสียง ทางเว็บไซต์ <http://www.nbtc.go.th>
๒. โปรดจัดเตรียมเอกสารหลักฐานประกอบการยื่นคำขอตกลงประกอบกิจการวิทยุกระจายเสียง ตามที่กำหนดในประกาศคณะกรรมการกิจการกระจายเสียง กิจการโทรทัศน์ และกิจการโทรคมนาคมแห่งชาติ เรื่อง หลักเกณฑ์การอนุญาตขอตกลงประกอบกิจการวิทยุกระจายเสียง พ.ศ. ๒๕๕๕ โดยครบถ้วน
๓. สถานที่ที่สามารถยื่นคำขอตกลงประกอบกิจการวิทยุกระจายเสียง ดังนี้
 - ๓.๑ ยื่นคำขอตกลงประกอบกิจการวิทยุกระจายเสียง ด้วยตนเองหรือทางไปรษณีย์ลงทะเบียน จัดส่งมาตามที่อยู่
“สำนักงาน กสทช. (กลุ่มงานการอนุญาตประกอบกิจการ ๑)
เลขที่ ๘๗ ถนนพหลโยธิน ซอย ๘ (สายลม) แขวงสามเสนใน
เขตพญาไท กรุงเทพฯ ๑๐๔๐๐”
ทั้งนี้ โดยวงเล็บมุมซองว่า “ยื่นคำขอตกลงประกอบกิจการวิทยุกระจายเสียง”
 - ๓.๒ สำนักงาน กสทช. จะจัดให้มีการรับเอกสารคำขอตกลงประกอบกิจการวิทยุกระจายเสียง ใน ๔ ภูมิภาค โดยสามารถมายื่นคำขอตกลงประกอบกิจการวิทยุกระจายเสียงได้ด้วยตนเอง ตามสถานที่ดังนี้
 - (๑) วันที่ ๖ พฤศจิกายน ๒๕๕๕ ณ จังหวัดขอนแก่น
 - (๒) วันที่ ๑๓ พฤศจิกายน ๒๕๕๕ ณ จังหวัดเชียงใหม่
 - (๓) วันที่ ๒๐ พฤศจิกายน ๒๕๕๕ ณ จังหวัดนครศรีธรรมราช
 - (๔) วันที่ ๒๗ พฤศจิกายน ๒๕๕๕ ณ กรุงเทพมหานคร
(สถานที่จัดงานจะประกาศให้ทราบภายหลัง)
๔. ตรวจสอบรายชื่อสถานีที่สำนักงาน กสทช. ได้รับเอกสารไว้พิจารณาแล้ว ทางเว็บไซต์ <http://www.nbtc.go.th>

คู่มือการกรอกแบบคำขอตกลงประกอบกิจการวิทยุกระจายเสียง
ตามประกาศ กสทช. เรื่อง หลักเกณฑ์การอนุญาตทดลองประกอบกิจการวิทยุกระจายเสียง

ประเภทการทดลองประกอบกิจการวิทยุกระจายเสียงประกาศ ฯ ข้อ ๖

การทดลองประกอบกิจการวิทยุกระจายเสียงมี ๓ ประเภท ดังนี้

- ๑.๑ กิจการบริการสาธารณะ
- ๑.๒ กิจการบริการชุมชน
- ๑.๓ กิจการทางธุรกิจ

โดยจะต้องมีคุณสมบัติเป็นไปตามที่กำหนดไว้ในแต่ละประเภทการทดลองประกอบกิจการวิทยุกระจายเสียงในภาคผนวก ก - ค แนบท้ายประกาศ ฯ เพื่อประกอบการพิจารณาเลือกประเภทการทดลองประกอบกิจการที่เหมาะสมและสอดคล้องกับสภาพการดำเนินการจริงของสถานี่ในปัจจุบัน

ผู้มีสิทธิยื่นคำขอตกลงประกอบกิจการวิทยุกระจายเสียงประกาศ ฯ ข้อ ๗

๒.๑ ผู้ที่ได้รับสิทธิทดลองออกอากาศในลักษณะชั่วคราว หมายถึง สถานีที่ได้มาแจ้งความประสงค์จะประกอบกิจการวิทยุกระจายเสียงชุมชน ตามข้อ ๑๘ ของประกาศ กทช. เรื่อง หลักเกณฑ์และวิธีการอนุญาตประกอบกิจการบริการชุมชนชั่วคราว (วิทยุกระจายเสียงชุมชน) ซึ่งถือเป็นผู้ทดลองออกอากาศในลักษณะชั่วคราวและได้ดำเนินการขยายระยะเวลาการทดลองออกอากาศในลักษณะชั่วคราวมาอย่างต่อเนื่อง

๒.๒ ผู้รับใบอนุญาตตามประกาศ กทช. เรื่อง หลักเกณฑ์และวิธีการอนุญาตประกอบกิจการบริการชุมชนชั่วคราว (วิทยุกระจายเสียงชุมชน) หมายถึง สถานีที่ได้รับใบอนุญาตประกอบกิจการวิทยุกระจายเสียงชุมชนชั่วคราว ตามประกาศดังกล่าว

๒.๓ ผู้ยื่นคำขอใบอนุญาตตามประกาศ กทช. เรื่อง หลักเกณฑ์และวิธีการอนุญาตประกอบกิจการบริการชุมชนชั่วคราว (วิทยุกระจายเสียงชุมชน) หมายถึง สถานีที่ได้ยื่นคำขอเพื่อรับใบอนุญาตประกอบกิจการวิทยุกระจายเสียงชุมชนชั่วคราวไว้แล้วก่อนวันที่ ๓๐ เมษายน ๒๕๕๕

สรุปกิจกรรมสำคัญที่ต้องดำเนินการให้ครบถ้วนภายในระยะเวลาที่ประกาศกำหนด

- ๔.๑ ภายใน ๑๒๐ วันนับแต่วันที่ประกาศมีผลบังคับใช้ให้ดำเนินการเตรียมความพร้อมด้านคุณสมบัติ และเอกสารหลักฐาน เพื่อยื่นคำขอตกลงประกอบกิจการวิทยุกระจายเสียง ณ สถานีที่ประกาศกำหนด
- ๔.๒ ภายใน ๓ เดือน นับแต่วันที่ได้รับอนุญาตให้ทดลองประกอบกิจการให้จัดส่งผังรายการซึ่งมีลักษณะตามที่กำหนดไว้ในแต่ละประเภทการทดลองประกอบกิจการตามภาคผนวก ก ข หรือ ค
- ๔.๓ ภายใน ๑ ปี นับแต่วันที่ได้รับอนุญาตให้ทดลองประกอบกิจการให้ยื่นคำขอรับใบอนุญาตตามกฎหมายว่าด้วยวิทยุคมนาคมและต้องดำเนินการให้เครื่องส่งวิทยุกระจายเสียงมีลักษณะทางเทคนิคตามมาตรฐานทางเทคนิคที่กำหนดไว้ในภาคผนวก ข

คู่มือการกรอกแบบคำขอตกลงประกอบกิจการวิทยุกระจายเสียง
ตามประกาศ กสทช. เรื่อง หลักเกณฑ์การอนุญาตทดลองประกอบกิจการวิทยุกระจายเสียง

กระบวนการยื่นคำขอเพื่อเป็นผู้ทดลองประกอบกิจการ

ประกาศ กสทช. เรื่อง หลักเกณฑ์การอนุญาตทดลองประกอบกิจการวิทยุกระจายเสียง ได้กำหนดรายละเอียดการยื่นคำขอตกลงประกอบกิจการไว้ในข้อ ๘ พร้อมทั้งกำหนดวิธีการและระยะเวลาพิจารณาคำขอของพนักงานเจ้าหน้าที่ไว้ในข้อ ๑๐ สามารถสรุปกระบวนการยื่นและพิจารณาคำขอเพื่อทดลองประกอบกิจการวิทยุกระจายเสียง ได้ดังนี้

ขั้นตอนการยื่นคำขอตกลงประกอบกิจการวิทยุกระจายเสียง

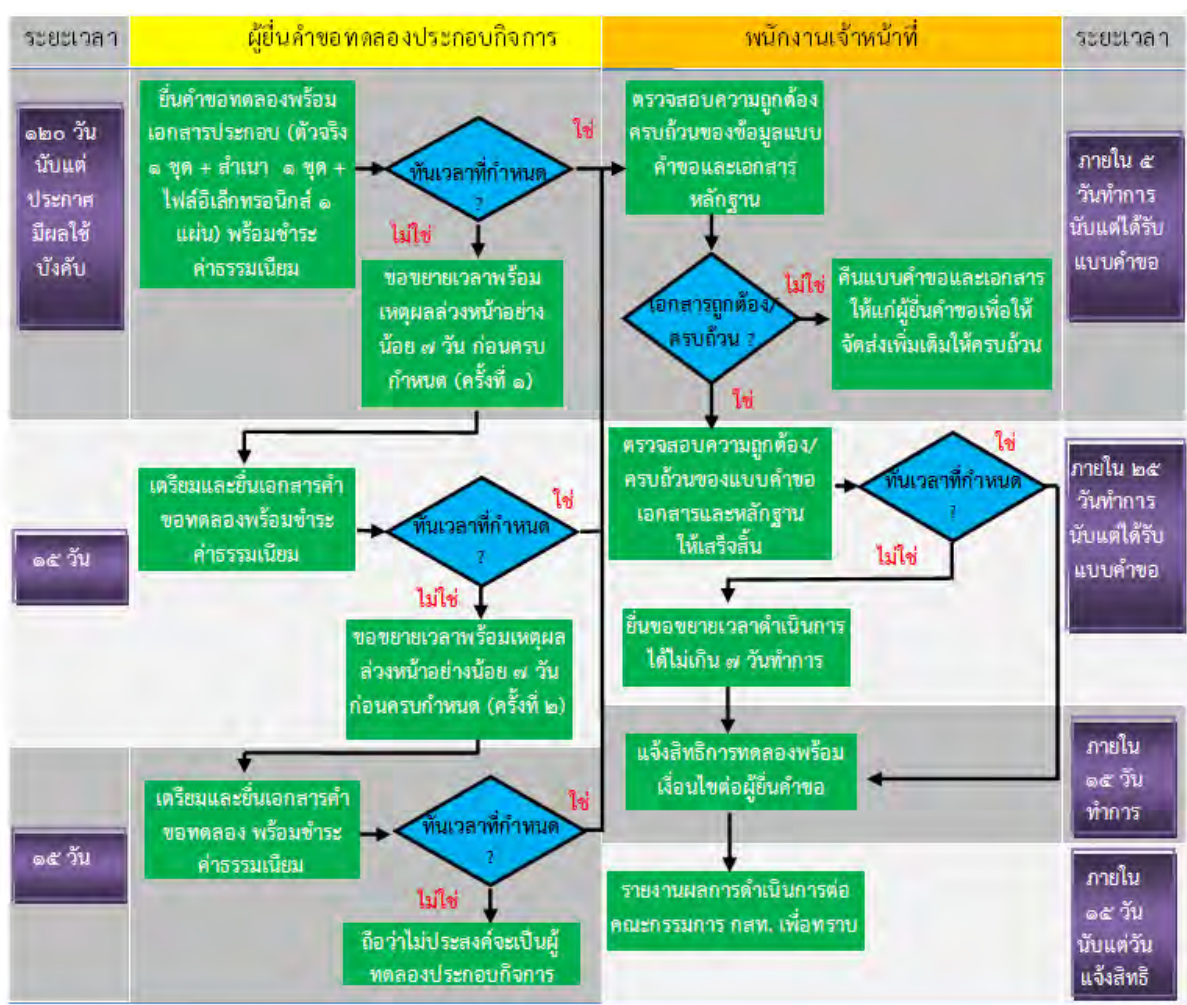

คู่มือการกรอกแบบคำขอตกลงประกอบกิจการวิทยุกระจายเสียง
ตามประกาศ กสทช. เรื่อง หลักเกณฑ์การอนุญาตทดลองประกอบกิจการวิทยุกระจายเสียง

การชำระค่าธรรมเนียมพิจารณาคำขอ

๑. อัตราค่าธรรมเนียมพิจารณาคำขอ

(สถานี/ฉบับ)

ประเภทกิจการ	ค่าพิจารณาคำขอ	ค่าภาษีมูลค่าเพิ่ม (ร้อยละ ๗)	รวม
๑. กิจการบริการชุมชน	๕๐๐ บาท	๓๕ บาท	๕๓๕ บาท*
๒. กิจการบริการสาธารณะ	๒,๐๐๐ บาท	๑๔๐ บาท	๒,๑๔๐ บาท*
๓. กิจการทางธุรกิจ	๑๐,๐๐๐ บาท	๗๐๐ บาท	๑๐,๗๐๐ บาท*

* ทั้งนี้ จำนวนเงินดังกล่าวยังไม่รวมถึงค่าใช้จ่ายที่เกิดขึ้นนอกเหนือจากค่าพิจารณาคำขอและค่าภาษีมูลค่าเพิ่ม เช่น ค่าธรรมเนียมในการโอนเงิน

๒. วิธีการชำระค่าธรรมเนียมพิจารณาคำขอ

ผู้ยื่นคำขอสามารถชำระค่าธรรมเนียมพิจารณาคำขอตามประเภทกิจการ โดยมีวิธีการชำระเงินผ่านช่องทางดังต่อไปนี้

๒.๑ กรณียื่นคำขอ ณ สำนักงาน กสทช. (กรุงเทพมหานคร)

ภายหลังผู้ยื่นคำขอ ยื่นแบบคำขอตกลงประกอบกิจการและชุดเอกสารหลักฐานที่ครบถ้วนตามหลักเกณฑ์แล้ว ให้ผู้ยื่นคำขอดำเนินการชำระเงินค่าธรรมเนียม ที่เคาน์เตอร์รับชำระเงิน ชั้น ๒ อาคาร ๒ สำนักงาน กสทช. โดยวิธีการใดวิธีการหนึ่งดังนี้

๒.๑.๑ ชำระด้วยเงินสด

๒.๑.๒ ชำระด้วยบัตรเครดิตของธนาคารกสิกรไทยเท่านั้น โดยลูกค้าต้องรับภาระในการเสียค่าธรรมเนียมธนาคารในอัตราร้อยละ ๑.๕ ของยอดชำระรวม หรืออัตราที่ธนาคารเรียกเก็บ

๒.๑.๓ ชำระเงินด้วยเช็คที่ผู้ขอใช้เช็คเซ็นส่งจ่ายโดยตรงและมีเงื่อนไขดังนี้

๒.๑.๓.๑ จำนวนเงินไม่เกิน ๑๐๐,๐๐๐ บาท

๒.๑.๓.๒ ต้องเป็นเช็คธนาคารในกรุงเทพมหานครเพื่อชำระในเขตกรุงเทพมหานคร

๒.๑.๓.๓ เป็นเช็คลงวันที่วันเดียวกันกับที่ชำระเงิน หรือลงวันที่ก่อนวันชำระเงินไม่เกิน ๗ วัน

๒.๑.๓.๔ ไม่รับเช็คลงวันที่ส่งจ่ายล่วงหน้า

๒.๑.๔ ชำระผ่านเคาน์เตอร์ธนาคาร ชื่อบัญชี “สำนักงาน กสทช. บัญชีที่ ๑” ธนาคารกสิกรไทย สาขาสำนักพหลโยธิน ประเภทบัญชีออมทรัพย์ เลขที่บัญชี ๗๙๙-๒-๙๖๑๔๐-๐ ด้วยการโอนเงินสดหรือด้วยเช็ค

ทั้งนี้ เมื่อผู้ยื่นคำขอได้ชำระค่าธรรมเนียมครบถ้วนตามข้อ (๒.๑.๑) หรือ (๒.๑.๒) หรือ (๒.๑.๓) หรือ (๒.๑.๔) ให้ผู้ยื่นคำขอนำสำเนาใบเสร็จรับเงิน หรือสำเนาใบนำฝาก หรือสำเนา Statement ที่แสดงการตัดยอดเงินจากบัญชีกระแสรายวัน (พร้อมรับรองสำเนาถูกต้อง) แล้วแต่กรณี แนบกับแบบคำขอตกลงประกอบกิจการและชุดเอกสารหลักฐานที่ครบถ้วนตามหลักเกณฑ์ ยื่นต่อพนักงานเจ้าหน้าที่ภายในวันที่ยื่นคำขอ

คู่มือการกรอกแบบคำขอตกลงประกอบกิจการวิทยุกระจายเสียง
ตามประกาศ กสทช. เรื่อง หลักเกณฑ์การอนุญาตทดลองประกอบกิจการวิทยุกระจายเสียง

**๒.๒ กรณียื่นคำขอ ณ วันที่มีการรับเอกสารคำขอตกลงประกอบกิจการวิทยุกระจายเสียง
ใน ๔ ภูมิภาค^๑**

ภายหลังผู้ยื่นคำขอ ยื่นแบบคำขอตกลงประกอบกิจการและชุดเอกสารหลักฐานที่ครบถ้วน
ตามหลักเกณฑ์แล้ว ให้ผู้ยื่นคำขอดำเนินการชำระค่าธรรมเนียม ณ จุดชำระเงิน โดยวิธีการใดวิธีการหนึ่งดังนี้

๒.๒.๑ ชำระด้วยเงินสด

๒.๒.๒ ชำระโดยตราฟรต์ (Draft)

ทั้งนี้ เมื่อผู้ยื่นคำขอได้ชำระค่าธรรมเนียมครบถ้วนตามข้อ (๒.๒.๑) หรือ (๒.๒.๒) ให้ผู้ยื่น
คำขอนำสำเนาใบเสร็จรับเงิน แนบกับแบบคำขอตกลงประกอบกิจการและชุดเอกสารหลักฐานที่ครบถ้วน
ตามหลักเกณฑ์ ยื่นต่อพนักงานเจ้าหน้าที่ภายในวันที่ยื่นคำขอ

**๒.๓ กรณีส่งคำขอผ่านทางไปรษณีย์ไปยังสำนักงาน กสทช. ส่วนกลาง (กรุงเทพมหานคร)
หรือสำนักงานเขต กสทช. ทั้ง ๑๔ เขต**

ก่อนจัดส่งแบบคำขอตกลงประกอบกิจการและเอกสารหลักฐานที่ครบถ้วนทางไปรษณีย์
ต่อสำนักงาน กสทช. (กลุ่มงานการอนุญาตประกอบกิจการ ๑) เลขที่ ๘๗ ถนนพหลโยธิน ซอย ๘
(สายลม) แขวงสามเสนใน เขตพญาไท กรุงเทพฯ ๑๐๔๐๐ ให้ผู้ประสงค์ยื่นคำขอตกลงประกอบกิจการ
ดำเนินการชำระเงินโดยผ่านเคาน์เตอร์ธนาคาร ชื่อบัญชี “สำนักงาน กสทช. บัญชีที่ ๑” ธนาคารกสิกรไทย
สาขาสำนักพหลโยธิน ประเภทบัญชีออมทรัพย์ เลขที่บัญชี ๗๙๙-๒-๙๖๑๔๐-๐ เมื่อดำเนินการโอนเงินแล้ว
ให้ดำเนินการดังต่อไปนี้

๑. ระบุชื่อ ที่อยู่ของผู้ทดลองประกอบกิจการที่ถูกต้องลงในสำเนาใบนำฝาก โดยส่งทาง
โทรสารที่หมายเลข ๐๒-๒๗๑-๒๕๑๔ หรือ ๐๒-๒๗๑-๐๕๕๔ พร้อมทั้งโทรยืนยันการส่งสำเนาใบนำฝาก
ที่หมายเลข ๐๒-๒๗๑-๐๑๕๑ ต่อ ๗๒๔

๒. ทำสำเนาใบนำฝากพร้อมระบุชื่อ ที่อยู่ถูกต้องแนบมาพร้อมกับแบบคำขอตกลง
ประกอบกิจการและเอกสารคำขอที่ครบถ้วน เพื่อส่งทางไปรษณีย์มายัง สำนักงาน กสทช. (กลุ่มงาน
การอนุญาตประกอบกิจการ ๑) เลขที่ ๘๗ ถนนพหลโยธิน ซอย ๘ (สายลม) แขวงสามเสนใน เขตพญาไท
กรุงเทพฯ ๑๐๔๐๐

ทั้งนี้ หากท่านไม่ดำเนินการตามข้อ (๑) และ (๒) ดังกล่าวข้างต้น จะทำให้การยืนยัน
จำนวนเงินผิดพลาดและจะทำให้ได้รับเอกสารใบเสร็จรับเงิน / ใบกำกับภาษีล่าช้า และจะถือว่าคำขอ
ไม่ครบถ้วนสมบูรณ์

หมายเหตุ - กรณี กลุ่มคน ที่มีโชนิติบุคคล ให้ระบุชื่อ ที่อยู่ของผู้ทดลองประกอบกิจการ หรือ
ผู้มีอำนาจกระทำการแทนของกลุ่มคน

- กรณีนิติบุคคล ที่เป็น บริษัทจำกัด หรือบริษัทมหาชนจำกัด หรือห้างหุ้นส่วนจำกัด หรือ
ห้างหุ้นส่วนสามัญนิติบุคคล กรุณาแจ้งชื่อ ที่อยู่ให้ถูกต้องและตรงกับที่อยู่ในทะเบียนภาษีมูลค่าเพิ่ม (ภ.พ. ๒๐)

- กรณี มูลนิธิ สมาคม กรุณาแจ้งชื่อ ที่อยู่ให้ถูกต้องและตรงกับเอกสาร หรือหนังสือจัดตั้งมูลนิธิ
หรือสมาคม

^๑ วันที่มีการรับเอกสารคำขอตกลงประกอบกิจการวิทยุกระจายเสียงใน ๔ ภูมิภาค จัดขึ้น ณ สถานที่ดังต่อไปนี้

ครั้งที่ ๑ วันที่ ๖ พฤศจิกายน ๒๕๕๕ ณ ขอนแก่น

ครั้งที่ ๒ วันที่ ๑๓ พฤศจิกายน ๒๕๕๕ ณ เชียงใหม่

ครั้งที่ ๓ วันที่ ๒๐ พฤศจิกายน ๒๕๕๕ ณ นครศรีธรรมราช

ครั้งที่ ๔ วันที่ ๒๗ พฤศจิกายน ๒๕๕๕ ณ กรุงเทพฯ

คู่มือการกรอกแบบคำขอตกลงประกอบกิจการวิทยุกระจายเสียง
ตามประกาศ กสทช. เรื่อง หลักเกณฑ์การอนุญาตทดลองประกอบกิจการวิทยุกระจายเสียง

ปฏิทินแสดงระยะเวลาและขั้นตอนการดำเนินการตามประกาศ ฯ

กุมภาพันธ์ ๒๕๕๕

วันจันทร์	วันอังคาร	วันพุธ	วันพฤหัสบดี	วันศุกร์	วันเสาร์	วันอาทิตย์
๒๗	๒๘	๒๙	๓๐	๓๑	๑	๒
๓	๔	๕	๖	๗	๘	๙
๑๐	๑๑	๑๒	๑๓	๑๔	๑๕	๑๖
๑๗	๑๘	๑๙	๒๐	๒๑	๒๒	๒๓
๒๔	๒๕	๒๖	๒๗	๒๘	๒๙	๓๐

ประกาศ
ในราชกิจจานุเบกษา
มีผลใช้บังคับ
ผู้ประกอบการเริ่มยื่นแบบ
คำขอยกภายใน ๑๒๐ วัน

ตุลาคม ๒๕๕๕

วันจันทร์	วันอังคาร	วันพุธ	วันพฤหัสบดี	วันศุกร์	วันเสาร์	วันอาทิตย์
๑	๒	๓	๔	๕	๖	๗
๘	๙	๑๐	๑๑	๑๒	๑๓	๑๔
๑๕	๑๖	๑๗	๑๘	๑๙	๒๐	๒๑
๒๒	๒๓	๒๔	๒๕	๒๖	๒๗	๒๘
๒๙	๓๐	๓๑				

คู่มือการกรอกแบบคำขอตกลงประกอบกิจการวิทยุกระจายเสียง
ตามประกาศ กสทช. เรื่อง หลักเกณฑ์การอนุญาตขอตกลงประกอบกิจการวิทยุกระจายเสียง

พฤษภาคม ๒๕๕๕

วันจันทร์	วันอังคาร	วันพุธ	วันพฤหัสบดี	วันศุกร์	วันเสาร์	วันอาทิตย์
			๑	๒	๓	๔
๑๕	ลงพื้นที่รับ คำขอตกลงประกอบ กิจการวิทยุกระจายเสียง ของภาคอีสาน จังหวัด ขอนแก่น	๑๖	๑๗	๑๘	๑๙	๒๐
๑๖	ลงพื้นที่รับ คำขอตกลงประกอบ กิจการวิทยุกระจายเสียง ของภาคเหนือ จังหวัด เชียงใหม่	๑๗	๑๘	๑๙	๒๐	๒๑
๑๗	ลงพื้นที่รับ คำขอตกลงประกอบ กิจการวิทยุกระจายเสียง ของภาคใต้ จังหวัด นครศรีธรรมราช	๑๘	๑๙	๒๐	๒๑	๒๒
๑๘	ลงพื้นที่รับ คำขอตกลงประกอบ กิจการวิทยุกระจายเสียง ของภาคกลาง จังหวัด กรุงเทพมหานคร	๑๙	๒๐	๒๑	๒๒	๒๓

ธันวาคม ๒๕๕๕

วันจันทร์	วันอังคาร	วันพุธ	วันพฤหัสบดี	วันศุกร์	วันเสาร์	วันอาทิตย์
๒๖	๒๗	๒๘	๒๙	๓๐	๑	๒
๓	๔	๕	๖	๗	๘	๙
๑๐	๑๑	๑๒	๑๓	๑๔	๑๕	๑๖
๑๗	๑๘	๑๙	๒๐	๒๑	๒๒	๒๓
๒๔	๒๕	๒๖	๒๗	๒๘	๒๙	๓๐
๓๑						

คู่มือการกรอกแบบคำขอตกลงประกอบกิจการวิทยุกระจายเสียง
ตามประกาศ กสทช. เรื่อง หลักเกณฑ์การอนุญาตทดลองประกอบกิจการวิทยุกระจายเสียง

มกราคม ๒๕๕๖

วันจันทร์	วันอังคาร	วันพุธ	วันพฤหัสบดี	วันศุกร์	วันเสาร์	วันอาทิตย์
๓๑	๑	๒	๓	๔	๕	๖
๗	๘	๙ วันสุดท้ายของการขอ ขยายระยะเวลาการ ยื่นขอครั้งที่ ๑	๑๐	๑๑	๑๒	๑๓
๑๔	๑๕	๑๖	๑๗ สิ้นสุดระยะเวลาการยื่น คำขอ (๑๒๐ วันตาม ประกาศข้อ ๘)	๑๘	๑๙	๒๐
๒๑	๒๒	๒๓	๒๔ วันสุดท้ายของการขอ ขยายระยะเวลาการ ยื่นขอครั้งที่ ๒	๒๕	๒๖	๒๗
๒๘	๒๙	๓๐	๓๑	๑	๒	๓

กุมภาพันธ์ ๒๕๕๖

วันจันทร์	วันอังคาร	วันพุธ	วันพฤหัสบดี	วันศุกร์	วันเสาร์	วันอาทิตย์
๒๙	๒๙	๓๐	๓๑	๑ สิ้นสุดการขยาย ระยะเวลาการยื่นขอ ครั้งที่ ๑	๒	๓
๔	๕	๖	๗	๘	๙	๑๐
๑๑	๑๒	๑๓	๑๔	๑๕	๑๖ สิ้นสุดการขยาย ระยะเวลาการยื่นขอ ครั้งที่ ๒	๑๗
๑๘	๑๙	๒๐	๒๑	๒๒	๒๓	๒๔
๒๕	๒๖	๒๗	๒๘	๑	๒	๓

๖. การยื่นคำขอตกลงประกอบกิจการวิทยุกระจายเสียง ประเภทกิจการบริการสาธารณะ

ผู้มีสิทธิยื่นคำขอตกลงประกอบกิจการที่มีคุณสมบัติตามที่กำหนดไว้ในภาคผนวก ก ของประกาศ ฯ ให้ยื่นคำขอตกลงประกอบกิจการและเอกสารหลักฐานประกอบคำขอ จำนวน ๑ ชุด และสำเนาเอกสารอีกจำนวน ๑ ชุด โดยผู้ยื่นคำขอต้องกรอกรายละเอียดในแบบคำขอให้ครบถ้วนถูกต้อง พร้อมเอกสารหลักฐานที่มีรายละเอียดครบถ้วนสมบูรณ์ตามที่กำหนด และให้จัดทำข้อมูลดังกล่าวในรูปแบบอิเล็กทรอนิกส์ นำส่งด้วยตนเองหรือทางไปรษณีย์ลงทะเบียน ณ สำนักงาน กสทช. ส่วนกลาง หรือส่วนภูมิภาค ภายใน ๑๒๐ วัน นับตั้งแต่วันที่ประกาศ ฯ มีผลบังคับใช้

เอกสารที่ใช้ประกอบการยื่นขอตกลงประกอบกิจการ ประเภทกิจการบริการสาธารณะ

การขอตกลงประกอบกิจการวิทยุกระจายเสียงตามประกาศ ฯ จะต้องยื่นเอกสาร ๒ ส่วน ประกอบด้วย

(๑) แบบคำขอตกลงประกอบกิจการ (ปส. ๐๑) ที่กรอกข้อมูลครบถ้วนแล้ว โดยสามารถศึกษาวิธีการกรอกแบบคำขอได้ในหน้า ๑๑

(๒) เอกสารหลักฐานประกอบแบบคำขอที่มีการลงชื่อรับรองสำเนาเอกสารทุกหน้าโดยผู้มีอำนาจ ดังนี้

(๒.๑) สำเนาเอกสารแสดงการจัดตั้งนิติบุคคลตามประกาศ ฯ ข้อ ๙ (๑) ดังนี้

(๒.๑.๑) กระทรวง ทบวง กรม องค์การอิสระตามรัฐธรรมนูญ องค์การปกครองส่วนท้องถิ่น องค์การมหาชน หรือหน่วยงานอื่นใดของรัฐที่มีใช้รัฐวิสาหกิจ หรือสถาบันอุดมศึกษา ให้ยื่นสำเนากฎหมายจัดตั้งหน่วยงาน ระเบียบ ข้อบังคับ ที่แสดงถึงหน้าที่ที่มีความจำเป็นต้องดำเนินกิจการกระจายเสียงหรือกิจการโทรทัศน์

(๒.๑.๒) นิติบุคคล สมาคม มูลนิธิ ให้ยื่นสำเนาเอกสาร ดังนี้

(ก) หนังสือจัดตั้งนิติบุคคล สมาคม มูลนิธิ ที่แสดงข้อมูลวัตถุประสงค์ในการจัดตั้ง

(ข) ข้อบังคับนิติบุคคล สมาคม มูลนิธิ

(ค) บัตรประจำตัวผู้เสียภาษี หรือ ทะเบียนภาษีมูลค่าเพิ่ม (ภพ. ๒๐) (ถ้ามี)

(ง) คำสั่ง หรือหนังสือแต่งตั้งผู้แทน/ผู้มีอำนาจกระทำการแทนนิติบุคคล

(จ) สำเนาบัตรประจำตัวประชาชนหรือสำเนาบัตรข้าราชการ สำเนาทะเบียนบ้าน และรูปถ่าย ๑ นิ้วหรือ ๒ นิ้ว จำนวน ๑ รูปของผู้มีอำนาจกระทำการแทนผู้ยื่นขอตกลงประกอบกิจการ

(ฉ) หนังสือมอบอำนาจ (กรณีมีการมอบอำนาจให้บุคคลอื่นดำเนินการยื่นคำขอแทน) พร้อมทั้งแนบสำเนาบัตรประจำตัวประชาชนและสำเนาทะเบียนบ้านของผู้มอบและผู้รับมอบ

(๒.๒) เอกสารเกี่ยวกับสถานที่การทดลองประกอบกิจการ

(๒.๒.๑) เอกสารแสดงการมีสิทธิในการใช้สถานที่สำหรับการทดลองประกอบกิจการวิทยุกระจายเสียง

(ก) กรณีผู้ทดลองประกอบกิจการมีกรรมสิทธิ์ในสถานที่ ให้ยื่นสำเนาทะเบียนบ้านที่สถานี และ/หรือ เสาอากาศที่ตั้งอยู่ โดยให้แสดงข้อมูลและรายละเอียดบ้านเลขที่ ชื่ออาคาร หมายเลข

ห้อง ถนน ซอย แขวง/ตำบล เขต/อำเภอ จังหวัด รหัสไปรษณีย์ หมายเลขโทรศัพท์ หมายเลขโทรสาร พร้อมทั้ง พิกัดที่ตั้ง (ละติจูดและลองจิจูด ทศนิยม ๖ หลัก) ซึ่งได้มีการรับรองความถูกต้องของข้อมูลโดยผู้ยื่นแบบคำขอ

(ข) กรณีผู้ทดลองประกอบกิจการ**ไม่มีกรรมสิทธิ์**ในสถานที่กรรมสิทธิ์ ให้ยื่น เอกสาร หนังสือ หรือสัญญาเช่า หรือเอกสารหรือหลักฐานที่แสดงการให้ใช้สถานที่ตั้งสถานที่หรือเสาอากาศส่ง โดยมีระยะเวลาเช่าหรือให้ใช้ไม่น้อยกว่า ๒ ปี ซึ่งได้มีการรับรองความถูกต้องของข้อมูลโดยผู้ยื่นแบบคำขอ

(๒.๒.๒) เอกสารแสดงแผนที่ตั้งของสถานีและเสาอากาศ โดยให้แสดงรายละเอียดพอสังเขป ดังนี้

(ก) แผนที่ตั้งสถานี และแผนที่ตั้งเสาอากาศส่ง ระบุพิกัดที่ตั้ง (ละติจูดและลองจิจูด ทศนิยม ๖ หลัก) ให้ครบถ้วน

(ข) แผนที่แสดงเขตพื้นที่การให้บริการ โดยให้ปรากฏข้อมูลเขตพื้นที่ตั้งแต่ระดับ ตำบลขึ้นไป พร้อมการระบุละติจูด ลองจิจูด อย่างน้อย ๔ จุดรอบเขตพื้นที่การให้บริการ (ทิศเหนือ ทิศใต้ ทิศ ตะวันออก และทิศตะวันตก)

(ค) หนังสือเอกสารการได้รับอนุญาตให้ตั้งสถานีในบริเวณเขตปลอดภัยทางเดิน อากาศ (เมื่อยื่นคำขออนุญาตตั้งสถานีวิทยุคมนาคมตามกฎหมายว่าด้วยวิทยุคมนาคม)

(ง) หนังสือเอกสารการได้รับอนุญาตให้ตั้งหรือสร้างสิ่งปลูกสร้างสำหรับการติดตั้ง เสาอากาศตามกฎหมายว่าด้วยการควบคุมอาคาร (เมื่อยื่นคำขออนุญาตตั้งสถานีวิทยุคมนาคมตามกฎหมายว่า ด้วยวิทยุคมนาคม)

(จ) ภาพถ่ายจากสถานที่จริงที่จะใช้ในการทดลองประกอบกิจการ ดังนี้

- ภาพถ่ายสถานีที่แสดงชื่อสถานีอย่างชัดเจน
- ภาพถ่ายเครื่องส่ง ห้องส่งที่ใช้ในการทดลองประกอบกิจการ
- ภาพถ่ายเสาทาวเวอร์ และสายอากาศ ที่แสดงให้เห็นภาพรวมโดย

ครบถ้วน

(๒.๓) แบบรายงานระดับการแผ่คลื่นแม่เหล็กไฟฟ้าของสถานีวิทยุกระจายเสียง ตามภาคผนวก ฅ โดยสามารถศึกษาวิธีการจัดทำข้อมูลได้ในหน้า ๘๙

(๒.๔) ผังรายการประจำสัปดาห์ของสถานีที่แสดงชื่อรายการ ชื่อผู้จัดรายการ ภาษาที่ใช้จัด รายการ จำนวนชั่วโมงในการออกอากาศของแต่ละรายการ ตามตัวอย่างที่ปรากฏในภาคผนวก ฎ โดยสามารถ ศึกษาวิธีการจัดทำข้อมูลได้ในหน้า ๒๕

(๒.๕) เอกสารเกี่ยวกับการบริหารสถานี

(๒.๕.๑) สำเนาหนังสือการแต่งตั้งผู้อำนวยการสถานี

(๒.๕.๒) ผังการบริหารสถานีที่ปรากฏข้อมูลเกี่ยวกับบุคลากรของสถานี โดยอย่างน้อยต้องมีรายชื่อกรรมการบริหารสถานีผู้ทดลองประกอบกิจการ ผู้อำนวยการสถานี เจ้าหน้าที่รายการ เจ้าหน้าที่เทคนิค เจ้าหน้าที่ธุรการ พร้อมทั้งแนบสำเนาบัตรประจำตัวประชาชนและสำเนาทะเบียนบ้านที่มีการลงลายมือชื่อ รับรองความถูกต้องของแต่ละบุคคลด้วยตนเองให้ครบถ้วน ตามตัวอย่างที่ปรากฏในภาคผนวก ฐ โดยสามารถ ศึกษาวิธีการจัดทำข้อมูลได้ในหน้า ๒๘

วิธีการกรอกแบบคำขอตกลงประกอบกิจการ ประเภทกิจการบริการสาธารณะ

เพื่อให้เกิดความครบถ้วนสมบูรณ์ของแบบคำขอตกลงประกอบกิจการ ขอให้ผู้ยื่นคำขอตกลงประกอบกิจการกรอกแบบคำขอตามขั้นตอน และเรียงลำดับตามหมายเลขที่อยู่ในเครื่องหมายวงกลม  ตามลำดับขั้นตอน ดังนี้

(๑) ขั้นตอนที่ ๑ : กรอกข้อมูลสถานภาพผู้ยื่นคำขอตกลงประกอบกิจการ ประเภทผู้ยื่นคำขอ และประเภทการทดลองประกอบกิจการ

- (๑.๑) ให้ทำเครื่องหมาย ✓ หน้าหัวข้อที่ตรงกับคุณสมบัติของผู้ยื่นคำขอตกลงเพียงหนึ่งหัวข้อ ดังนี้
- หัวข้อ “ผู้ที่เคยทดลองออกอากาศในลักษณะชั่วคราว” หมายถึง กรณีผู้ยื่นคำขอตกลงเป็นผู้ที่ทดลองออกอากาศในลักษณะชั่วคราว ตามประกาศ กทช.๖ โดยให้กรอกเลขที่ผู้ทดลองออกอากาศชั่วคราว , วันที่ , วันเริ่มต้นและสิ้นสุดการทดลองออกอากาศ ตามที่ปรากฏในเอกสารแสดงการเป็นผู้ได้รับสิทธิทดลองออกอากาศในลักษณะชั่วคราว ที่สำนักงาน กสทช. ออกให้ ตามตัวอย่าง
 - หัวข้อ “ผู้ยื่นคำขอรับใบอนุญาตตามประกาศคณะกรรมการกิจการโทรคมนาคมแห่งชาติ เรื่อง หลักเกณฑ์และวิธีการอนุญาตประกอบกิจการบริการชุมชนชั่วคราว (วิทยุกระจายเสียงชุมชน) ก่อนวันที่ ๓๐ เมษายน ๒๕๕๕” หมายถึง กรณีผู้ยื่นคำขอตกลงเป็นผู้ยื่นคำขอใบอนุญาตตามประกาศ กทช.๖ โดยแบบคำขออยู่ในกระบวนการพิจารณา
 - หัวข้อ “ผู้รับใบอนุญาตตามประกาศคณะกรรมการกิจการโทรคมนาคมแห่งชาติ เรื่อง หลักเกณฑ์และวิธีการอนุญาตประกอบกิจการบริการชุมชนชั่วคราว (วิทยุกระจายเสียงชุมชน) ก่อนวันที่ ๓๐ เมษายน ๒๕๕๕” หมายถึง กรณีผู้ยื่นคำขอตกลงเป็นผู้รับใบอนุญาตตามประกาศ กทช.๖

ให้ดูตามตัวอย่างหมายเลข 

- (๑.๒) ให้ทำเครื่องหมาย ✓ หน้าหัวข้อของประเภทผู้ยื่นคำขอ “นิติบุคคล” เท่านั้น เนื่องจากเป็นไปตามคุณสมบัติของผู้ทดลองประกอบกิจการวิทยุกระจายเสียงประเภทกิจการบริการสาธารณะ ตามภาคผนวก ก แนบท้ายประกาศ ฯ

ให้ดูตามตัวอย่างหมายเลข 

- (๑.๓) ให้ทำเครื่องหมาย ✓ หน้าหัวข้อของประเภทที่ต้องการทดลองประกอบกิจการ “วิทยุกระจายเสียงบริการสาธารณะ”

ให้ดูตามตัวอย่างหมายเลข 

ตัวอย่าง การกรอกแบบฟอร์มขั้นตอนที่ ๑

	แบบคำขอตกลง ประกอบกิจการวิทยุกระจายเสียง	หมายเลขเอกสาร แบบ ปส. ๐๑	
		หน้า ๑ จาก ๑๐	
		เลขรับที่..... วันที่รับ.....	
ผู้ยื่นคำขอตกลงประกอบกิจการ เป็น		ประเภทผู้ยื่นคำขอ	
[...] ผู้ที่เคยทดลองออกอากาศในลักษณะชั่วคราว เลขที่.....ลงวันที่..... มีผลตั้งแต่วันที่ หมดอายุเมื่อวันที่.....	๑	<input checked="" type="checkbox"/> นิติบุคคล <input type="checkbox"/> กลุ่มคน	๒
<input checked="" type="checkbox"/> ผู้ยื่นคำขอรับใบอนุญาตตามประกาศคณะกรรมการกิจการ โทรคมนาคมแห่งชาติ เรื่อง หลักเกณฑ์และวิธีการอนุญาต ประกอบกิจการบริการชุมชนชั่วคราว (วิทยุกระจายเสียง ชุมชน) ก่อนวันที่ ๓๐ เมษายน ๒๕๕๕		ประเภทการทดลองประกอบกิจการ <input checked="" type="checkbox"/> วิทยุกระจายเสียงบริการสาธารณะ <input type="checkbox"/> วิทยุกระจายเสียงบริการชุมชน <input type="checkbox"/> วิทยุกระจายเสียงทางธุรกิจ	
[...] ผู้รับใบอนุญาตตามประกาศคณะกรรมการกิจการโทรคมนาคม แห่งชาติ เรื่อง หลักเกณฑ์และวิธีการอนุญาตประกอบกิจการ บริการชุมชนชั่วคราว (วิทยุกระจายเสียงชุมชน) ก่อนวันที่ ๓๐ เมษายน ๒๕๕๕			๓

(๒) ขั้นตอนที่ ๒ : กรอกข้อมูลในส่วนที่ ๑ ข้อมูลผู้ยื่นคำขอตกลงประกอบกิจการ

ส่วนที่ ๑ ข้อมูลผู้ยื่นคำขอตกลงประกอบกิจการ (โปรดกรอกรายละเอียดให้ครบถ้วน)	
๑.๑ ข้อมูลผู้ยื่นคำขอรณินิติบุคคล	
๑.๑.๑ ชื่อนิติบุคคล มูลนิธิรวมใจเพื่อประโยชน์สาธารณะ เว็บไซต์ (Website) (ถ้ามี) http://www.ruamjai.com	
วิธีการกรอก : ชื่อนิติบุคคลให้กรอกชื่อนิติบุคคลให้ตรงตามเอกสารการจัดตั้งนิติบุคคลที่แนบมาพร้อมคำขอ : เว็บไซต์ของนิติบุคคล (ถ้ามี) ให้กรอกให้ครบถ้วนถูกต้อง	๔
๑.๑.๒ ที่ตั้งนิติบุคคล อาคารสำนักงานรุ่งเรือง เลขที่..... ๘๘ ตรอก/ซอย สายลม ถนน พหลโยธิน หมู่ที่ - แขวง/ตำบล สามเสนใน เขต/อำเภอ พญาไท จังหวัด กรุงเทพฯ รหัสไปรษณีย์..... ๑๐๔๐๐ โทรศัพท์..... ๐๒ ๘๘๘ ๘๘๘๘ โทรสาร..... ๐๒ ๘๘๘ ๘๘๘ E-mail..... เลขที่ประจำตัวผู้เสียภาษี..... ๑๒๓๔๕๖๗๘๙๐	
กรอกที่อยู่ของนิติบุคคล เบอร์โทรศัพท์ติดต่อ และรายละเอียดอื่นๆ ตามที่ปรากฏในแบบคำขอ	๕

๑.๑.๓ ชื่อผู้มีอำนาจระทำการผูกพันนิติบุคคล

ชื่อผู้มีอำนาจระทำการผูกพันนิติบุคคล (บุคคลที่ ๑)นายมานะ พากเพียร.....

ตำแหน่ง.....คณะกรรมการบริหาร.....โทรศัพท์.....๐๒ ๘๘๘ ๘๘๘๘.....

โทรศัพท์เคลื่อนที่๐๘๑ ๒๓๔ ๕๖๗๘..... โทรสาร.....๐๒ ๙๙๙ ๙๙๙.....

E-mail..... mana.p@hotmail.com.....อายุ.....๔๐.....ปี สัญชาติ.....ไทย.....

 บัตรประจำตัวประชาชน บัตรข้าราชการ บัตรอื่น (ระบุ).....

เลขที่บัตร.....๑๒๓๔๕๖๗๘๙๐๑๑..... ออกให้ ณ อำเภอ/เขต...พญาไท..... จังหวัด.....กรุงเทพฯ...

อยู่บ้านเลขที่.....๘๘..... ตรอก/ซอย.....สายลม.....ถนน.....พหลโยธิน.....

หมู่ที่.....-.....ตำบล/แขวง.....สามเสนใน.....อำเภอ/เขต.....พญาไท.....

จังหวัด.....กรุงเทพฯ.....รหัสไปรษณีย์.....๑๐๕๐๐.....

ชื่อผู้มีอำนาจระทำการผูกพันนิติบุคคล (บุคคลที่ ๒)

ตำแหน่ง.....โทรศัพท์.....

โทรศัพท์เคลื่อนที่ โทรสาร.....

E-mail.....อายุ.....ปี สัญชาติ.....

 บัตรประจำตัวประชาชน บัตรข้าราชการ บัตรอื่น (ระบุ).....

เลขที่บัตร..... ออกให้ ณ อำเภอ/เขต..... จังหวัด.....

อยู่บ้านเลขที่..... ตรอก/ซอย.....ถนน.....

หมู่ที่.....ตำบล/แขวง.....อำเภอ/เขต.....

จังหวัด.....รหัสไปรษณีย์.....

ชื่อผู้มีอำนาจระทำการผูกพันนิติบุคคล (บุคคลที่ ๓)

ตำแหน่ง.....โทรศัพท์.....

โทรศัพท์เคลื่อนที่ โทรสาร.....

E-mail.....อายุ.....ปี สัญชาติ.....

 บัตรประจำตัวประชาชน บัตรข้าราชการ บัตรอื่น (ระบุ).....

เลขที่บัตร..... ออกให้ ณ อำเภอ/เขต..... จังหวัด.....

อยู่บ้านเลขที่..... ตรอก/ซอย.....ถนน.....

หมู่ที่.....ตำบล/แขวง.....อำเภอ/เขต.....

จังหวัด.....รหัสไปรษณีย์.....

ให้กรอกข้อมูลตำแหน่ง, ที่อยู่ เบอร์โทรศัพท์ และรายละเอียดอื่นๆ ของผู้มีอำนาจระทำการผูกพันนิติบุคคล ซึ่งมีชื่อระบุไว้ในหนังสือรับรองการจดทะเบียนนิติบุคคล โดยชื่อผู้มีอำนาจระทำการจะมีเป็นจำนวนเท่าไร ขึ้นอยู่กับข้อตกลงที่ระบุไว้ในหนังสือจดทะเบียนจัดตั้งนิติบุคคลนั้น กรณีมีมากกว่า ๓ ท่าน ให้กรอกรายละเอียดของบุคคลใน ๓ ลำดับแรก

๑.๒ ข้อมูลผู้ยื่นคำขอตกลงประกอบกิจการ (กรณีกลุ่มคน)

๑.๒.๑ ชื่อกลุ่มคน.....

วัตถุประสงค์การจัดตั้งกลุ่ม

ผู้รับมอบอำนาจ.....

อยู่บ้านเลขที่..... หมู่ที่..... ตรอก/ซอย.....

ถนน..... แขวง/ตำบล.....

อำเภอ/เขต..... จังหวัด..... รหัสไปรษณีย์.....

โทรศัพท์..... โทรสาร..... Email.....

เลขที่บัตรประชาชน.....

ออกให้ ณ อำเภอ/เขต..... จังหวัด.....

วันหมดอายุ.....

๑.๒.๒ ที่ติดต่อกลุ่มคน.....

เลขที่..... ตรอก/ซอย..... ถนน..... หมู่ที่.....

แขวง/ตำบล..... เขต/อำเภอ..... จังหวัด.....

รหัสไปรษณีย์..... โทรศัพท์..... โทรสาร.....

E-mail.....

๑.๒.๓ รายชื่อสมาชิกกลุ่มคน (สามารถแนบรายชื่อเพิ่มเติมได้)

๑. ชื่อ..... นามสกุล.....

อยู่บ้านเลขที่..... หมู่ที่..... ตรอก/ซอย.....

ถนน..... แขวง/ตำบล.....

อำเภอ/เขต..... จังหวัด..... รหัสไปรษณีย์.....

โทรศัพท์..... โทรสาร..... E-mail.....

เลขที่บัตรประชาชน.....

ออกให้ ณ อำเภอ/เขต..... จังหวัด..... วันหมดอายุ.....

๒. ชื่อ..... นามสกุล.....

อยู่บ้านเลขที่..... หมู่ที่..... ตรอก/ซอย.....

ถนน..... แขวง/ตำบล.....

อำเภอ/เขต..... จังหวัด..... รหัสไปรษณีย์.....

โทรศัพท์..... โทรสาร..... E-mail.....

เลขที่บัตรประชาชน.....

ออกให้ ณ อำเภอ/เขต..... จังหวัด..... วันหมดอายุ.....

(๓) ขั้นตอนที่ ๓ : กรอกข้อมูลในส่วนที่ ๒ ข้อมูลสถานีทดลองประกอบกิจการวิทยุกระจายเสียง

ส่วนที่ ๒ ข้อมูลสถานีทดลองประกอบกิจการวิทยุกระจายเสียง (โปรดกรอรายละเอียดให้ครบถ้วน)

๒.๑ รายละเอียดสถานีทดลองประกอบกิจการวิทยุกระจายเสียง

๒.๑.๑ ชื่อสถานีวิทยุกระจายเสียง วิทยุพัลโยธิน

วัตถุประสงค์การจัดตั้งสถานี (พอสังเขป) เพื่อนำเสนอรายการข่าวสารซึ่งมีเนื้อหาเกี่ยวกับเหตุการณ์
ข้อเท็จจริงที่เป็นประโยชน์ต่อสาธารณะ รายการที่สร้างกระบวนการเรียนรู้ให้แก่ประชาชน และข้อมูลที่เป็น
ประโยชน์ต่อคนพิการ คนด้อยโอกาส เพื่อส่งเสริมความรู้ การศึกษา ศิลปะ วัฒนธรรม การดำเนินกิจกรรม
อันเป็นสาธารณะประโยชน์ร่วมกัน รวมถึงความรู้ความเข้าใจที่ถูกต้องในการปกครองในระบอบ
ประชาธิปไตยอันมีพระมหากษัตริย์เป็นประมุข

กรอกชื่อสถานีพร้อมกับวัตถุประสงค์ในการดำเนินการของสถานีให้ครบถ้วนตามความเป็นจริง

๓

๒.๑.๒ สถานที่ตั้ง

(๑) ที่ตั้งสถานี (ไม่ต้องกรอกหากเป็นที่ตั้งเดียวกันกับที่ตั้งนิติบุคคล)

เลขที่..... ชื่ออาคาร..... หมายเลขห้อง..... ตรอก/ชอย.....

หมู่ที่..... ถนน..... แขวง/ตำบล.....

เขต/อำเภอ..... จังหวัด..... รหัสไปรษณีย์.....

โทรศัพท์ โทรสาร..... E-mail.....

(๒) ที่ตั้งเสาอากาศ (ไม่ต้องกรอกหากเป็นที่ตั้งเดียวกันกับที่ตั้งนิติบุคคล)

เลขที่.....๓๓๔๑..... ชื่ออาคาร.....-..... ตรอก/ชอย.....

หมู่ที่.....-..... ถนน..... พหลโยธิน..... แขวง/ตำบล..... สามเสนใน.....

เขต/อำเภอ..... พญาไท..... จังหวัด..... กรุงเทพฯ..... รหัสไปรษณีย์..... ๑๐๕๐๐.....

โทรศัพท์.....-..... โทรสาร.....-..... E-mail.....-.....

กรอกข้อมูลที่ตั้งของสถานีและเสาอากาศตามความเป็นจริง หากที่ตั้งสถานีและเสาอากาศตั้งอยู่ใน
พื้นที่บริเวณเดียวกันให้กรอรายละเอียดที่อยู่เดียวกัน

๔

๒.๑.๓ ลักษณะเครื่องส่ง (กรณีไม่สามารถระบุชื่อ รุ่น หรือประเทศที่ผลิตได้ ให้ทำเครื่องหมาย “-”)

(๑) ยี่ห้อ.... ไทยทำไทยใช้..... รุ่น.....-..... ประเทศที่ผลิต.... ไทย.....

(๒) ระบบ ...FM..... —

(๓) การปรับความถี่ ปรับเปลี่ยนความถี่ไม่ได้ ปรับเปลี่ยนความถี่ได้มากกว่า ๑ ความถี่

กรอกข้อมูลของเครื่องส่งที่จะใช้ออกอากาศทดลองประกอบกิจการ โดยระบุยี่ห้อ รุ่น และประเทศที่ผลิต
พร้อมระบบการส่งกระจายเสียงว่าเป็น AM หรือ FM กรณีที่เครื่องส่งนั้นๆ ออกอากาศได้แค่ความถี่เดียว
ให้เลือกหัวข้อ “ปรับเปลี่ยนความถี่ไม่ได้” แต่ถ้าสามารถปรับเลือกความถี่เพื่อออกอากาศได้มากกว่า
๑ ความถี่ ให้เลือกหัวข้อ “ปรับเปลี่ยนความถี่ได้มากกว่า ๑ ความถี่”

๕

๒.๑.๔ กำลังส่งของเครื่องส่งวิทยุกระจายเสียง

- กิจการบริการสาธารณะ (ไม่เกิน ๕๐๐ วัตต์)
- กิจการบริการชุมชน (ไม่เกิน วัตต์)
- กิจการทางธุรกิจ (ไม่เกิน วัตต์)

กำลังส่งของเครื่องส่งวิทยุกระจายเสียงให้
เป็นไปตามภาคผนวก ง แนบท้ายประกาศ ฯ

๑

๒.๑.๕ ความสูงของเสาอากาศ (วัดจากจุดสูงสุดของสายอากาศถึงระดับพื้นดินของสิ่งปลูกสร้างที่ใช้ติดตั้งสายอากาศนั้น)

- กิจการบริการสาธารณะ (ไม่เกิน ๖๐ เมตร)
- กิจการบริการชุมชน (ไม่เกิน เมตร)
- กิจการทางธุรกิจ (ไม่เกิน เมตร)

ความสูงของเสาอากาศให้เป็นไปตาม
ภาคผนวก ง แนบท้ายประกาศ ฯ

๑

๒.๑.๖ ความถี่ที่ต้องการใช้ส่งออกอากาศ (กรณีระบุ)๑๐๐.๒๕.....MHz

ระบุความถี่ที่ต้องการใช้ส่งออกอากาศ (ช่วงตั้งแต่ ๘๘.๕๐ - ๑๐๗.๕๐ MHz)

๑

๒.๑.๗ รัศมีการออกอากาศ

- กิจการบริการสาธารณะ (ไม่เกิน ๒๐ กิโลเมตร)
- กิจการบริการชุมชน (ไม่เกิน กิโลเมตร)
- กิจการทางธุรกิจ (ไม่เกิน กิโลเมตร)

รัศมีการออกอากาศให้เป็นไปตาม
ภาคผนวก ง แนบท้ายประกาศ ฯ

๑

๒.๑.๘ พื้นที่การให้บริการ (พร้อมแผนที่แสดงเขตพื้นที่การให้บริการ)

ครอบคลุมพื้นที่ตำบล.....สามเสนใน ทุ่งพญาไท และมักกะสัน.....

อำเภอ.....พญาไท.....

จังหวัด.....กรุงเทพฯ.....

ลักษณะทางภูมิศาสตร์ของพื้นที่ให้บริการ (เช่น ที่ราบ ที่เนินสูง ที่ราบสลับภูเขา เป็นต้น)

.....พื้นที่ราบลุ่ม โดยมีอาคารสูงและสิ่งปลูกสร้างอยู่โดยรอบที่ตั้งสถานี.....

กรอกรายละเอียดพื้นที่ส่งกระจายเสียงที่สถานีออกอากาศครอบคลุมถึงในระดับตำบล
อำเภอ และจังหวัด พร้อมลักษณะทางภูมิศาสตร์ของพื้นที่ดังกล่าว

๑

๒.๑.๙ แผนที่ (แสดงสถานที่ตั้งพร้อมกำหนดพิกัดที่ตั้งของสถานีและเสาอากาศ) โดยสังเขป พร้อมระบุชื่อถนนให้ชัดเจน
พิกัดที่ตั้งสถานี : (ละติจูด).....๑๓.๘๒๓๘๕๙.....

(ลองจิจูด)....๑๐๐.๕๕๓๗๑๙.....

พิกัดที่ตั้งเสาอากาศ : (ละติจูด).....๑๓.๘๒๓๘๕๙

(ลองจิจูด)....๑๐๐.๕๕๓๗๖๒.....

กรอกพิกัดที่ตั้งของสถานีและที่ตั้งเสาอากาศ ซึ่งจะเป็นตัวเลขพิกัดคนละชุดหากสถานีและเสาอากาศตั้งอยู่คนละที่กัน พร้อมวาดแผนที่ที่ตั้งของสถานีและเสาอากาศประกอบด้วย

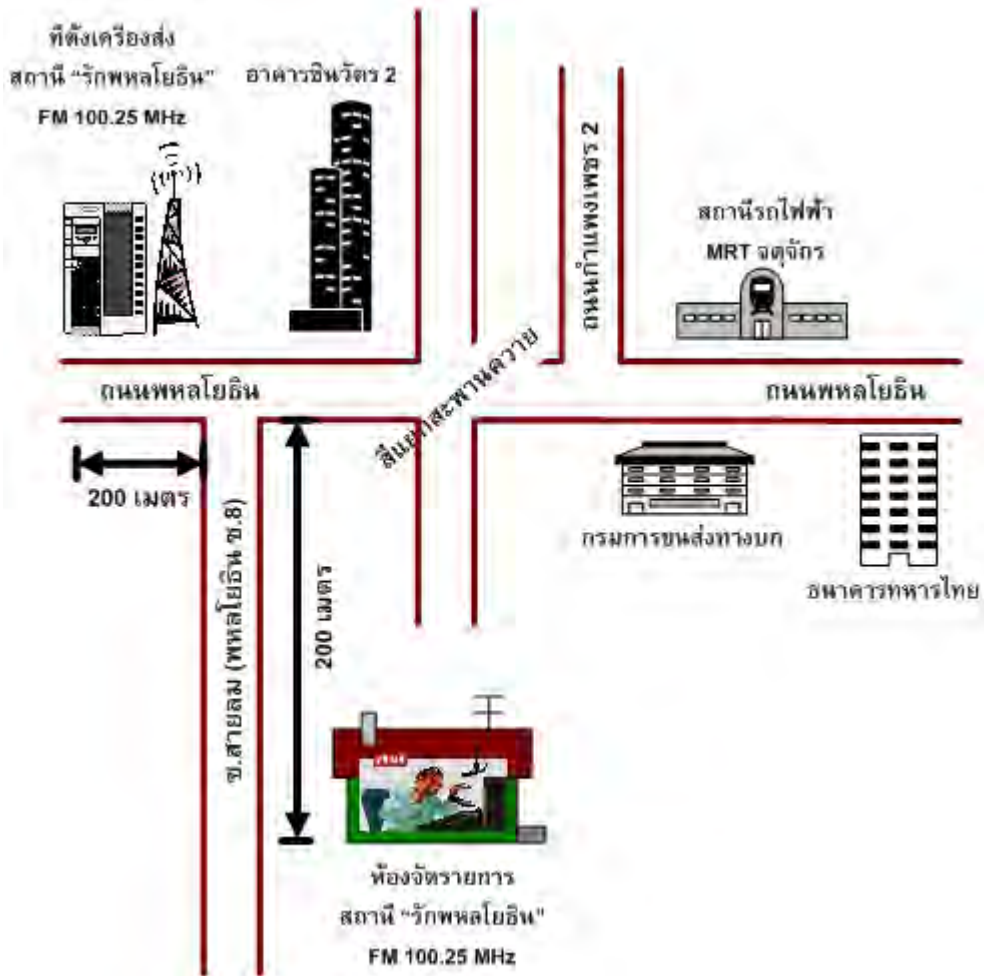

๒.๒ รายละเอียดแผนการบริหารกิจการวิद्यุกระจายเสียง

โครงสร้างการบริหารจัดการของสถานี

๒.๒.๑ ผู้อำนวยการสถานี

ชื่อ.....นายขันติ.....นามสกุล.....จิงสุขมันคง.....
 เลขที่.....๓๓๔๑.....ตรอก/ซอย.....-.....หมู่ที่.....-.....
 ถนน.....พหลโยธิน.....แขวง/ตำบล.....สามเสนใน.....
 เขต/อำเภอ.....พญาไท.....จังหวัด.....กรุงเทพฯ.....รหัสไปรษณีย์.....๑๐๔๐๐.....
 โทรศัพท์.....-.....(มือถือ).....๐๘ ๙๒๒๒ ๒๒๒๒.....โทรสาร.....๐๒ ๑๑๑ ๑๑๑๑.....

กรอกข้อมูลที่อยู่ติดต่อได้ของผู้อำนวยการสถานี พร้อมเบอร์โทรศัพท์และข้อมูลอื่นๆ
 ตามที่ปรากฏในแบบคำขอ

๑

๒.๒.๒ กรรมการบริหารสถานี (ถ้ามี)

.....๑. นายมานะ พากเพียร.....
๒. นายขันติ จิงสุขมันคง.....
๓. นางเมตตา ใจกรุณา.....
๔. นายโสรัจจะ รักสงบ.....
๕. นายธงชัย ท้องถิ่นไทย.....

กรอกชื่อ - นามสกุล ของกรรมการบริหารสถานีตามจริง (ถ้ามี) แต่ถ้าไม่มีให้เว้นว่างไว้
 โดยกรรมการบริหารสถานี หมายถึง กรรมการที่ผู้ขอทดลองประกอบกิจการ
 แต่งตั้งให้บริหารจัดการสถานี

๑

๒.๒.๓ ชื่อเจ้าหน้าที่รายการ.....นางดรุณี เมฆสีทอง.....

๒.๒.๔ ชื่อเจ้าหน้าที่ธุรการ.....นางสาวสุพรรณษา ใจกรุณา.....

๒.๒.๕ ชื่อเจ้าหน้าที่เทคนิค.....นายวิชิต รักความยุติธรรม.....

กรอกชื่อ - นามสกุล ของเจ้าหน้าที่รายการ เจ้าหน้าที่ธุรการ และเจ้าหน้าที่เทคนิค ของสถานี

๑

(๔) ชั้นตอนที่ ๔ : กรอกข้อมูลในส่วนที่ ๓ ข้อมูลการดำเนินการกิจการวิทยุกระจายเสียง

ส่วนที่ ๓ ข้อมูลการดำเนินการกิจการวิทยุกระจายเสียง (โปรดกรอรายละเอียดพอสังเขป)
รายละเอียดแผนบริการกิจการวิทยุกระจายเสียง

๓.๑ ผังรายการ สัดส่วนรายการ การผลิตรายการ และการออกอากาศ

๓.๑.๑ ผังรายการและกำหนดเวลาให้บริการ (พร้อมแนบผังรายการประกอบ)

[✓] วันจันทร์-ศุกร์ ช่วงเวลา.....๖.๐๐ - ๑๒.๐๐ น และ ๑๓.๐๐-๑๘.๐๐ น.....

[✓] วันเสาร์-อาทิตย์ ช่วงเวลา.....๖.๐๐ - ๑๒.๐๐ น และ ๑๓.๐๐-๑๘.๐๐ น.....

[...] อื่นๆ ช่วงเวลา.....

ทำเครื่องหมาย ✓ หน้าหัวข้อแสดงวันที่สถานีออกอากาศ พร้อมระบุช่วงเวลาออกอากาศ และให้แนบเอกสารผังรายการออกอากาศของสถานีประกอบแบบคำขอด้วย

๑

๓.๑.๒ สัดส่วนรายการ (ให้เลือกข้อใดข้อหนึ่ง)

[✓] ข่าวสารหรือสาระที่ประโยชน์ต่อสาธารณะ มีสัดส่วนไม่น้อยกว่าร้อยละ ๗๐

[...] ข่าวสารหรือสาระที่ประโยชน์ต่อสาธารณะ มีสัดส่วนไม่น้อยกว่าร้อยละ ๒๕

[...] อื่นๆ (ระบุ).....

ทำเครื่องหมาย ✓ หน้าหัวข้อข่าวสารหรือสาระที่เป็นประโยชน์ต่อสาธารณะ มีสัดส่วนไม่น้อยกว่าร้อยละ ๗๐ ซึ่งเป็นไปตามภาคผนวก ก แนบท้ายประกาศ ฯ

๒

๓.๑.๓ รูปแบบการจัดรายการ (เลือกได้มากกว่า ๑ ข้อ)

[✓] จัดรายการสด

ร้อยละ๙๐.....ของจำนวนรายการที่ออกอากาศของสัปดาห์

[✓] เชื่อมโยงสัญญาณ (ระบุแหล่งที่เชื่อมโยงสัญญาณ)...จากสถานีวิทยุกระจายเสียงแห่งประเทศไทย กรมประชาสัมพันธ์...ร้อยละ .๑๐..ของจำนวนรายการที่ออกอากาศของสัปดาห์

[✓] เชื่อมโยงสัญญาณ (ระบุแหล่งที่เชื่อมโยงสัญญาณ)...จากสถานีวิทยุกระจายเสียงแห่งประเทศไทย กรมประชาสัมพันธ์...ร้อยละ .๑๐..ของจำนวนรายการที่ออกอากาศของสัปดาห์

[...] เผยแพร่โดยสื่ออื่น ๆ (เช่น CD /DVD/INTERNET เป็นต้น) (ระบุ).....

ร้อยละของจำนวนรายการที่ออกอากาศของสัปดาห์

ระบุรูปแบบการจัดรายการของสถานีโดยสามารถเลือกได้มากกว่า ๑ รูปแบบ พร้อมระบุร้อยละของรายการที่จัดในรูปแบบดังกล่าวเทียบกับจำนวนชั่วโมงรวมของรายการทั้งหมดที่ออกอากาศใน ๑ สัปดาห์

๓

๓.๑.๔ การผลิตรายการ (เลือกได้มากกว่า ๑ ข้อ)

[✓] ผลิตด้วยตนเอง

ร้อยละ๘๐.....ของจำนวนรายการที่ออกอากาศทั้งหมดของสถานี

[✓] ร่วมผลิตรายการ (ระบุชื่อผู้ร่วมผลิต).....ชุมชนริมทางรถไฟมวกะสัน.....

ร้อยละ๒๐.....ของจำนวนรายการที่ออกอากาศของสัปดาห์

[...] จ้างผลิต (ระบุชื่อผู้รับจ้าง)

ร้อยละของจำนวนรายการที่ออกอากาศของสัปดาห์

[...] ให้เช่าช่วงเวลา

ร้อยละของจำนวนรายการที่ออกอากาศทั้งหมดของสถานี

หมายเหตุ : “ผลิตด้วยตนเอง” หมายถึง การจัดเตรียมเนื้อหาและแหล่งที่มาของเนื้อหา เพื่อผลิตรายการ ตลอดจนการจัดรายการ โดยสถานีของผู้ทดลองประกอบกิจการ

“ร่วมผลิตรายการ” หมายถึง การผลิตรายการที่มีบุคลากรหรือหน่วยงานภายนอกสถานี เข้าร่วมผลิตรายการ โดยอาจร่วมดำเนินการหรือดำเนินการแต่เพียงผู้เดียวในขั้นตอนใดขั้นตอนหนึ่งหรือหลายขั้นตอนรวมกันเพื่อผลิตรายการ

“จ้างผลิต” หมายถึง การที่ผู้ทดลองประกอบกิจการมอบหมายหรือว่าจ้างบุคลากรหรือหน่วยงานภายนอก เพื่อให้จัดเตรียมเนื้อหาเพื่อผลิตรายการ เพื่อใช้ในการดำเนินการทดลองประกอบกิจการ

กรอกข้อมูลเกี่ยวกับการผลิตรายการของสถานีว่าเป็นรูปแบบใดบ้าง (ผลิตด้วยตนเอง/ร่วมผลิตรายการ/จ้างผลิต) ในแต่ละรูปแบบคิดเป็นสัดส่วนร้อยละเท่าใด โดยพิจารณาจากความหมายของคำว่า “ผลิตรายการ”, “ร่วมผลิตรายการ” และ “จ้างผลิต” ที่ได้กำหนดไว้

๒

๓.๒ การบริหารจัดการสถานี

.....การบริหารจัดการสถานีได้กำหนดให้มีคณะกรรมการบริหารสถานีซึ่งประกอบด้วยผู้เชี่ยวชาญและผู้ทรงคุณวุฒิ จำนวน ๕ คน มีวาระการดำรงตำแหน่งคราวละ ๑ ปี กระบวนการคัดเลือกจะมาจากกรรมมติของที่สามัญสมาชิก โดยคณะกรรมการบริหารสถานีมีหน้าที่กำหนดทิศทางการดำเนินการของสถานีในด้านต่างๆ เช่น การกำหนดผังรายการและเนื้อหารายการของสถานี การคัดเลือกผู้ดำเนินรายการของสถานี การหารายได้ของสถานี เป็นต้น.....

กรอกข้อมูลเพื่อแสดงรายละเอียดเกี่ยวกับการบริหารจัดการสถานีโดยสังเขปว่าทางสถานีมีแนวทางบริหารจัดการในด้านต่างๆ เช่น ด้านเทคนิค ด้านเนื้อหารายการและผังรายการ ด้านการหารายได้ เป็นต้น

๒

๓.๓ การสร้าง/ขยายการมีส่วนร่วม (เฉพาะกิจการบริการชุมชน/กิจการบริการสาธารณะ)

.....สถานี้ได้เผยแพร่ข้อมูลข่าวสาร สารความรู้ เพื่อตอบสนองความต้องการที่หลากหลายในการเข้าถึงข้อมูลของประชาชน และส่งเสริมกระบวนการเรียนรู้แลกเปลี่ยนความคิดเห็นของประชาชนกลุ่มเป้าหมาย

๓.๔ วิธีการและรูปแบบประเมินผลคุณภาพของสถานี้

.....ทางสถานี้ได้มีการจัดประเมินผลการดำเนินงานของสถานี้ในรูปแบบต่างๆ ดังนี้

๑.ด้านบุคลากร มีการประเมินผลงานของบุคลากรทุกปี เพื่อให้การดำเนินงานมีประสิทธิภาพ โดยเฉพาะผู้ดำเนินรายการจะต้องสอบได้ใบประกาศ

๒.ด้านเทคนิค มีการตรวจสอบคุณภาพ การใช้งานของอุปกรณ์ต่าง ๆ อย่างสม่ำเสมอ เพื่อให้เป็นไปตามมาตรฐานทางเทคนิคที่กำหนดไว้ในเงื่อนไข

๓.ด้านการเงิน มีการจัดทำบัญชีที่ถูกต้องและได้มาตรฐานทางบัญชี โดยมีการสรุปผลการดำเนินงานเป็นรายปี และมีการจัดทำประมาณการค่าใช้จ่ายของแต่ละปี

๔.จัดให้มีช่องทางการรับเรื่องร้องเรียนเกี่ยวกับการดำเนินงานของสถานี้ในด้านต่าง ๆ เช่น การดำเนินรายการ ผังรายการและเนื้อหารายการ เป็นต้น.....

ให้กรอกข้อมูลเกี่ยวกับวิธีการและรูปแบบการประเมินผลของสถานี้ว่ามีลักษณะเป็นอย่างไร

๒๓

(๕) ขั้นตอนที่ ๕ : กรอกข้อมูลในส่วนที่ ๔ เอกสารประกอบคำขอ และส่วนที่ ๕ คำรับรองของผู้ยื่นคำขอ

ส่วนที่ ๔ เอกสารประกอบคำขอ

๔.๑ หลักฐานของสมาคม มูลนิธิ นิติบุคคล

- สำเนาบัตรประจำตัวประชาชน และสำเนาทะเบียนบ้านของผู้มีอำนาจกระทำการผูกพันนิติบุคคล/สมาคม/มูลนิธิ
- สำเนาเอกสารแสดงการจัดตั้งนิติบุคคล เช่น กฎหมายจัดตั้ง หนังสือรับรองการจดทะเบียนนิติบุคคล/สมาคม/มูลนิธิ บัญชีผู้ถือหุ้น หนังสือบริคณห์สนธิและข้อบังคับนิติบุคคล/สมาคม/มูลนิธิ
- บัญชีรายชื่อผู้อำนวยการสถานี้ กรรมการทุกคน เจ้าหน้าที่รายการ เจ้าหน้าที่ธุรการ และเจ้าหน้าที่เทคนิค พร้อมสำเนาบัตรประจำตัวประชาชนและสำเนาทะเบียนบ้าน
- สำเนาคำสั่ง หรือหนังสือแต่งตั้งผู้แทนนิติบุคคล
- [...] อื่น ๆ ได้แก่.....

ตรวจสอบเอกสารหลักฐานที่ต้องยื่นประกอบคำขอทดลองตามที่ระบุไว้ในประกาศ ฯ ให้ครบถ้วน จากนั้นให้ทำเครื่องหมาย ✓ หน้าหัวข้อแสดงรายการเอกสารที่ได้เตรียมไว้ยื่นประกอบคำขอทดลองแล้ว หากเอกสารที่เตรียมไว้ไม่ได้มีชื่ออยู่ในรายการของแบบคำขอให้ระบุเพิ่มเติมในหัวข้อ “อื่นๆ ได้แก่”

๔.๒ เอกสารหลักฐาน และข้อมูลการให้บริการในด้านต่างๆ ที่เกี่ยวข้อง

- [✓] สำเนาทะเบียนบ้านที่สถานี และ/หรือ เสาอากาศตั้งอยู่
- [✓] แผนที่ตั้งสถานี และแผนที่ตั้งเสาอากาศส่ง ที่ระบุพิกัดที่ตั้งให้ครบถ้วน
- [✓] เอกสาร หนังสือ หรือสัญญาการให้เช่า หรือการให้ใช้ โดยมีระยะเวลาไม่น้อยกว่า ๒ ปี (กรณีเป็นสถานที่ตั้งสถานี และ/หรือ เสาอากาศส่งที่ผู้ยื่นคำขอมิได้มีกรรมสิทธิ์)
- [✓] แผนที่แสดงเขตพื้นที่การให้บริการ โดยให้ปรากฏข้อมูลเขตพื้นที่ตั้งแต่ระดับตำบลขึ้นไป พร้อมการระบุละติจูด ลองจิจูด อย่างน้อย ๔ จุดรอบเขตพื้นที่การให้บริการ (ทิศเหนือ ทิศใต้ ทิศตะวันออก และทิศตะวันตก)
- [✓] หนังสือเอกสารการได้รับอนุญาตให้ตั้งสถานี ในบริเวณเขตปลอดภัยทางเดินอากาศ (กรณีการขออนุญาตตั้งสถานีวิทยุคมนาคมตามกฎหมายว่าด้วยวิทยุคมนาคม)
- [✓] หนังสือเอกสารการได้รับอนุญาตให้ตั้งหรือสร้างสิ่งปลูกสร้างสำหรับการติดตั้งเสาอากาศตามกฎหมายว่าด้วยการควบคุมอาคาร
- [✓] ภาพถ่ายเสาอากาศส่งที่แสดงให้เห็นสายอากาศโดยครบถ้วน
- [✓] ภาพถ่ายเครื่องส่ง ห้องส่ง พร้อมสถานีที่ปรากฏชื่อสถานีอย่างชัดเจน (ต้องเป็นภาพถ่ายจากสถานที่จริง)
- [✓] ผังรายการประจำสัปดาห์ของสถานีที่แสดงชื่อรายการ ชื่อผู้จัดรายการ ภาษาที่ใช้จัดรายการ จำนวนชั่วโมงในการออกอากาศของแต่ละรายการ
- [...] ข้อมูลเกี่ยวกับการหารายได้ การบริหารจัดการสถานี สัดส่วนรายการและเนื้อหารายการ ในกิจการกระจายเสียงบริการชุมชน
- [...] อื่น ๆ ได้แก่.....

ตรวจสอบเอกสารหลักฐานที่ต้องยื่นประกอบคำขอตกลงตามที่ระบุไว้ในประกาศ กสทช.๗ ให้ครบถ้วน จากนั้นให้ทำเครื่องหมาย ✓ หน้าหัวข้อแสดงรายการเอกสารที่ได้เตรียมไว้ ยื่นประกอบคำขอตกลงแล้ว หากเอกสารที่เตรียมไว้ไม่ได้มีชื่ออยู่ในรายการของแบบคำขอ ให้ระบุเพิ่มเติมในหัวข้อ “อื่นๆ ได้แก่”

ส่วนที่ ๕ คำรับรองของผู้ยื่นขอทดลองประกอบกิจการ

๕.๑ ข้าพเจ้าขอรับรองว่าเป็นผู้มีคุณสมบัติครบถ้วนดังต่อไปนี้ทุกประการ โดยข้อมูลที่ปรากฏในแบบคำขอนี้ พร้อมเอกสารหลักฐานประกอบการพิจารณาขอทดลองประกอบกิจการถูกต้องครบถ้วนและเป็นความจริงทุกประการ (เลือกข้อใดข้อหนึ่ง)

[✓] กิจการบริการสาธารณะ มีคุณสมบัติตามมาตรา ๘ มาตรา ๑๑ มาตรา ๑๔ และมาตรา ๓๓ (๑) พระราชบัญญัติการประกอบกิจการกระจายเสียงและกิจการโทรทัศน์ พ.ศ. ๒๕๕๑

[...] กิจการบริการชุมชน มีคุณสมบัติตามมาตรา ๘ มาตรา ๑๒ มาตรา ๑๔ และมาตรา ๓๓ (๒) พระราชบัญญัติการประกอบกิจการกระจายเสียงและกิจการโทรทัศน์ พ.ศ. ๒๕๕๑

[...] กิจการทางธุรกิจ มีคุณสมบัติตามมาตรา ๘ มาตรา ๑๓ มาตรา ๑๕ และมาตรา ๓๓ (๓) พระราชบัญญัติการประกอบกิจการกระจายเสียงและกิจการโทรทัศน์ พ.ศ. ๒๕๕๑

ทำเครื่องหมาย ✓ ให้ตรงกับประเภทการทดลองประกอบกิจการที่เลือกไว้ตาม

๓

๒๗

๕.๒ กรณีปรากฏในภายหลังว่าข้าพเจ้าขาดคุณสมบัติข้อหนึ่งข้อใด หรือทำเอกสารหลักฐานอันเป็นเท็จ เพื่อให้ได้มาซึ่งสิทธิทดลองประกอบกิจการวิทยุกระจายเสียง ข้าพเจ้ายินยอมให้คณะกรรมการยกเลิกหรือเพิกถอนสิทธิทดลองประกอบกิจการได้ทันที

๕.๓ ข้าพเจ้ายินยอมปฏิบัติตามกฎหมาย ประกาศ ระเบียบ ข้อบังคับ และเงื่อนไขข้อกำหนดใดๆ อันเกี่ยวข้องกับการกำกับดูแลการทดลองประกอบกิจการวิทยุกระจายเสียงตามประเภทที่ได้ยื่นคำขอไว้ทุกประการ

ลงชื่อ.....(ลายเซ็นนายโสรัจจะ)...ผู้ยื่นคำขอทดลองประกอบกิจการ

(.....นายโสรัจจะ รักสงบ.....)

วัน/เดือน/ปี...(วันเดือนปี ที่ยื่นคำขอทดลอง).....

ให้ผู้ที่ได้รับมอบอำนาจจากนิติบุคคลตามที่ระบุชื่อในหนังสือมอบอำนาจเป็นคนลงนาม พร้อมระบุวัน เดือน ปี ที่ยื่นคำขอทดลองประกอบกิจการ

๒

สำหรับเจ้าหน้าที่

คำขอ :

[] กรอบข้อมูลครบถ้วน [] กรอกข้อมูลไม่ครบถ้วน

เอกสารประกอบตามประกาศ :

[] ครบถ้วน

[] ไม่ครบถ้วน

.....

.....

.....

ความเห็นเจ้าหน้าที่ผู้ตรวจสอบคำขอ

.....

.....

.....

.....

.....

.....

วันที่รับคำขอ :

เจ้าหน้าที่ผู้ตรวจสอบคำขอ :

- ตัวอย่าง -
ข้อมูลสัดส่วนรายการผังรายการ
(ประเภทกิจการบริการสาธารณะ)

เพื่อให้เกิดความครบถ้วนสมบูรณ์ของเอกสารหลักฐานประกอบแบบคำขอ ขอให้ผู้ยื่นคำขอตกลงประกอบกิจการจัดทำข้อมูลสัดส่วนรายการและผังรายการ ตามขั้นตอนและเรียงลำดับตามหมายเลขที่อยู่ในเครื่องหมาย  ดังนี้

ขั้นตอนที่ ๑ : กรอกข้อมูลในหัวข้อ ๑.๑ ข้อมูลผังรายการและสัดส่วนรายการของสถานี

ตัวอย่างการจัดทำข้อมูลผังรายการและสัดส่วนรายการของสถานี

๑. ข้อมูลด้านผังรายการและสัดส่วนรายการ

๑.๑ ข้อมูลผังรายการและสัดส่วนรายการของสถานี

ลำดับ	ประเภทของรายการ 	จำนวนรายการ 	จำนวนชั่วโมงที่ออกอากาศ  ต่อสัปดาห์	คิดเป็นสัดส่วน  (ร้อยละ)	หมายเหตุ
๑	รายการข่าวสาร	๕	๕๒	๓๒	
๒	รายการส่งเสริมการศึกษา จริยธรรม ศิลปะ ศาสนา วัฒนธรรม	๖	๗๒	๔๓	
๓	รายการส่งเสริมความรู้ความ เข้าใจในการปกครองใน ระบอบประชาธิปไตยอันมี พระมหากษัตริย์ทรงเป็น ประมุข	๓	๒๑	๑๒.๕	

หมายเหตุ : ประเภทรายการ เช่น ข่าว, สารความรู้, บันเทิง, กีฬา, เด็ก เยาวชน และครอบครัว เป็นต้น

 กรอกประเภทของรายการทั้งหมดที่ออกอากาศตามที่กำหนดไว้ในผังรายการแต่ละเดือน ลงในช่อง “ประเภทของรายการ”

 กรอกจำนวนรายการแต่ละประเภทตามที่กำหนดไว้ในผังรายการแต่ละเดือน ลงในช่อง “จำนวนรายการ”

 กรอกจำนวนชั่วโมงที่ออกอากาศต่อสัปดาห์ ลงในช่อง “จำนวนชั่วโมงที่ออกอากาศต่อสัปดาห์” โดยใช้สูตรดังนี้
[จำนวนรายการ^(๑) × จำนวนนาทีที่ออกอากาศต่อครั้ง^(๒) × จำนวนครั้งที่ออกอากาศต่อวัน^(๓) × จำนวนวันต่อสัปดาห์^(๔)]

ยกตัวอย่างเช่น : ลำดับที่ ๓ ประเภทรายการ “รายการส่งเสริมความรู้ความเข้าใจในการปกครองในระบอบประชาธิปไตยอันมีพระมหากษัตริย์ทรงเป็นประมุข” มีจำนวนทั้งหมด ๓ รายการ^(๑) โดยมีความยาวรายการละ ๓๐ นาที^(๒) ออกอากาศ ๒ ครั้งต่อวัน^(๓) และ ออกอากาศ ๗ วันต่อสัปดาห์^(๔)

ดังนั้น จะสามารถคำนวณชั่วโมงที่ออกอากาศต่อสัปดาห์ได้ดังนี้

$$\frac{[3^{(๑)} \times 30^{(๒)} \times 2^{(๓)} \times 7^{(๔)}]}{๖๐} = ๒๑ \text{ ชั่วโมงต่อสัปดาห์}$$

หมายเหตุ ในกรณีที่ความยาวของแต่ละรายการไม่เท่ากันให้คำนวณจำนวนชั่วโมงที่ออกอากาศต่อสัปดาห์โดยใช้สูตรคำนวณดังนี้

$$\frac{[\text{จำนวนนาทีที่ออกอากาศต่อครั้งของ (รายการที่ ๑ + รายการที่ ๒ + รายการที่ ๓)} \times \text{จำนวนครั้งที่ออกอากาศต่อวัน}^{(๑)} \times \text{จำนวนวันต่อสัปดาห์}^{(๒)}]}{๖๐ \text{ นาที}}$$

ยกตัวอย่างเช่น : หากประเภทรายการ “รายการส่งเสริมความรู้ความเข้าใจในการปกครองในระบอบประชาธิปไตยอันมีพระมหากษัตริย์ทรงเป็นประมุข” มีจำนวนทั้งหมด ๓ รายการ โดยแต่ละรายการออกอากาศ ๒ ครั้งต่อวัน^(๑) ออกอากาศ ๗ วันต่อสัปดาห์^(๒) และมีความยาวรายการ^(๓) ดังนี้

รายการที่ ๑ ชื่อรายการ ก้าวใหม่ประเทศไทย	ความยาวรายการละ ๓๐ นาที
รายการที่ ๒ ชื่อรายการ ความสุขของแผ่นดิน	ความยาวรายการละ ๒๕ นาที
รายการที่ ๓ ชื่อรายการ ความหวังประเทศไทย	ความยาวรายการละ ๒๕ นาที

ดังนั้น จะสามารถคำนวณจำนวนชั่วโมงที่ออกอากาศต่อสัปดาห์ ได้ดังต่อไปนี้

$$\frac{[(30 + 25 + 25)] \times 2 \times 7}{๖๐} = ๑๘.๖ \text{ ชั่วโมงต่อสัปดาห์}$$

๔

กรอกจำนวนสัดส่วนรายการ ลงในช่อง “คิดเป็นสัดส่วน (ร้อยละ)” โดยใช้สูตรดังนี้
สูตร : การคำนวณสัดส่วน

$$\frac{[\text{จำนวนชั่วโมงที่ออกอากาศต่อสัปดาห์}^{(๑)} \times ๑๐๐]}{๑๖๘ \text{ ชั่วโมง}}$$

ยกตัวอย่างเช่น : หากประเภทรายการ “รายการส่งเสริมความรู้ความเข้าใจในการปกครองในระบอบประชาธิปไตยอันมีพระมหากษัตริย์ทรงเป็นประมุข” มีจำนวนชั่วโมงที่ออกอากาศต่อสัปดาห์ ๒๑ ชั่วโมงต่อสัปดาห์^(๑)

ดังนั้น จะสามารถคำนวณสัดส่วนรายการได้ดังนี้

$$\frac{[21 \times 100]}{๑๖๘ \text{ ชั่วโมง}} = \text{ร้อยละ } ๑๒.๕$$

ขั้นตอนที่ ๒ : กรอกข้อมูลในหัวข้อ ๑.๒ ที่มาของรายการ

ตัวอย่างการจัดทำข้อมูลที่มาของรายการ

๑.๒ ที่มาของรายการ

๑.๒.๑ ผลิตรายการออกอากาศด้วยตนเอง จำนวน ๘ รายการ ๕

คิดเป็นสัดส่วนร้อยละ ๕๗ ๖

๑.๒.๒ นำรายการจากผู้อื่นมาดำเนินการออกอากาศ จำนวน ๔ รายการ

คิดเป็นสัดส่วนร้อยละ ๒๙

นำมาจาก สถานีวิทยุกระจายเสียงแห่งประเทศไทย

๑.๒.๓ การให้ผู้อื่นเช่าเวลา จำนวน ๒ รายการ

คิดเป็นสัดส่วนร้อยละ ๑๔

๕

กรอกข้อมูล “จำนวนรายการ” ที่ออกอากาศทั้งหมดตามผังรายการในแต่ละเดือน โดยแยกตามประเภทที่มาของรายการดังนี้

“ผลิตรายการออกอากาศด้วยตนเอง” หมายถึง การผลิตรายการที่สถานีเป็นผู้ดำเนินการเอง หรือมีส่วนร่วมดำเนินการในขั้นตอนหนึ่งขั้นตอนใดหรือหลายขั้นตอน หรือสถานีมอบหมายหรือว่าจ้างบุคคลภายนอกให้ผลิตรายการเพื่อใช้ในการออกอากาศ โดยสถานีเป็นเจ้าของลิขสิทธิ์รายการหรือมีลิขสิทธิ์ร่วม

“นำรายการจากผู้อื่นมาดำเนินการออกอากาศ” หมายถึง การนำรายการของผู้อื่นมาออกอากาศ โดยสถานีไม่ได้มีส่วนร่วมดำเนินการในขั้นตอนหนึ่งขั้นตอนใดในการผลิตรายการนั้น ๆ และสถานีไม่ได้เป็นเจ้าของลิขสิทธิ์รายการหรือมีลิขสิทธิ์ร่วม

“การให้ผู้อื่นเช่าเวลา” หมายถึง การแบ่งเวลาให้ผู้อื่นเช่าเวลาดำเนินรายการ โดยสถานีได้รับค่าตอบแทนในการให้เช่าเวลา และสถานีไม่ได้มีส่วนร่วมในการดำเนินรายการในช่วงเวลานั้น

๖

กรอกจำนวน “คิดเป็นสัดส่วนรายการร้อยละ” ของแต่ละประเภทที่มา โดยใช้สูตรดังนี้

$$\frac{[\text{จำนวนรายการ}^{(๑)} \times ๑๐๐]}{\text{จำนวนรายการทั้งหมด}^{(๒)}}$$

ยกตัวอย่างเช่น : สถานีนี้มีจำนวนรายการที่ออกอากาศในแต่ละเดือนทั้งสิ้น ๑๔ รายการ^(๒) โดยมีรายการซึ่งผลิตด้วยตนเอง จำนวนทั้งสิ้น ๘ รายการ^(๑)

ดังนั้น จะสามารถคำนวณสัดส่วนที่ออกอากาศซึ่งผลิตด้วยตนเองได้ดังนี้

$$\frac{[๘^{(๑)} \times ๑๐๐]}{๑๔^{(๒)}} = \text{ร้อยละ } ๕๗$$

ตัวอย่างการจัดทำผังรายการของ สถานีวิทยุกระจายเสียงรักพหลโยธิน ระหว่าง เดือนกันยายน-เดือนตุลาคม พ.ศ. ๒๕๕๕

เวลา	จันทร์	อังคาร	พุธ	พฤหัสบดี	ศุกร์	เสาร์	อาทิตย์
๖.๐๐ - ๑๒.๐๐ น.	ชื่อรายการ : ข่าวภูมิภาค ประเภทรายการ ...[๐๑] ระดับความเหมาะสม [ท] ภาษาที่ใช้ [ภาษาราชการ]	ชื่อรายการ : เจริญธรรม ประเภทรายการ [๐๓] ระดับความเหมาะสม [ท] ภาษาที่ใช้ [ภาษาราชการ]	ชื่อรายการ : โลกสีเขียว ประเภทรายการ [๐๓] ระดับความเหมาะสม [ท] ภาษาที่ใช้ [ภาษาราชการ]	ชื่อรายการ : ความหวังไทย ประเภทรายการ [๐๖] ระดับความเหมาะสม [ท] ภาษาที่ใช้ [ภาษาราชการ]	ชื่อรายการ : ความสุขของแผ่นดิน ประเภทรายการ [๐๒] ระดับความเหมาะสม [ท] ภาษาที่ใช้ [ภาษาราชการ]	ชื่อรายการ : สุดขอบไซเบอร์ ประเภทรายการ [๐๓] ระดับความเหมาะสม [ท] ภาษาที่ใช้ [ภาษาราชการ]	ชื่อรายการ : เช้าวันใหม่ ประเภทรายการ [๐๑] ระดับความเหมาะสม [ท] ภาษาที่ใช้ [ภาษาราชการ]
๑๓.๐๐ - ๑๘.๐๐น.	ชื่อรายการ : สุขกายสบายใจ ประเภทรายการ [๐๓] ระดับความเหมาะสม [ท] ภาษาที่ใช้ [ภาษาราชการ]	ชื่อรายการ:สถานีการณ์บ้านเมือง ประเภทรายการ [๐๒] ระดับความเหมาะสม [ท] ภาษาที่ใช้ [ภาษาราชการ]	ชื่อรายการ : รอมรับรู้อาเซียน ประเภทรายการ [๐๓] ระดับความเหมาะสม [ท] ภาษาที่ใช้ [ภาษาราชการ]	ชื่อรายการ : เจาะประเด็น ประเภทรายการ [๐๑] ระดับความเหมาะสม [ท] ภาษาที่ใช้ [ภาษาราชการ]	ชื่อรายการ : ก้าวใหม่ประเทศไทย ประเภทรายการ [๐๒] ภาษาที่ใช้ [ภาษาราชการ]	ชื่อรายการ : สถานีความคิด ประเภทรายการ [๐๓] ระดับความเหมาะสม [ท] ภาษาที่ใช้ [ภาษาราชการ]	ชื่อรายการ : รวมประเด็น ประเภทรายการ [๐๑] ระดับความเหมาะสม [ท] ภาษาที่ใช้ [ภาษาราชการ]

หมายเหตุ : ให้กรอกข้อมูลโดยการนำเอารหัสไปกรอกใน [...] ให้ครบถ้วน

รหัส	ประเภทรายการ	ระดับความเหมาะสม	ภาษาที่ใช้
๐๑	รายการข่าวสาร	ป	ภาษาราชการ
๐๒	รายการส่งเสริมความรู้ความเข้าใจในการปกครองในระบอบประชาธิปไตย	ด	ภาษาไทยท้องถิ่น
๐๓	รายการส่งเสริมการศึกษา จริยธรรม ศิลปะ วัฒนธรรม	ท	ภาษาต่างประเทศ
๐๔	รายการให้ความรู้ความเข้าใจในการพัฒนาเศรษฐกิจ สังคมคุณภาพชีวิต และสิ่งแวดล้อม	น๑๓	
๐๕	รายการเด็กและเยาวชน	น๑๘	
๐๖	รายการท้องถิ่น	ฉ	
๐๗	รายการวิทยาศาสตร์และสุขภาพ		
๐๘	รายการกีฬา		
๐๙	รายการข่าวสารและบันเทิง		
๑๐	รายการบันเทิง		
๑๑	รายการพิเศษ		
๑๒	รายการเพลง		
๑๓	รายการภาพยนตร์		
๑๔	รายการตลก		
๑๕	รายการละคร		
๑๖	รายการภาพยนตร์สารคดี		

ตัวอย่างข้อมูลการบริหารจัดการสถานี ประเภทกิจการบริการสาธารณะ

๑. แผนภาพแสดงรายละเอียดโครงสร้างการบริหารจัดการสถานีพร้อมหน้าที่ความรับผิดชอบในสถานีของ
กรรมการบริหารสถานีแต่ละคน

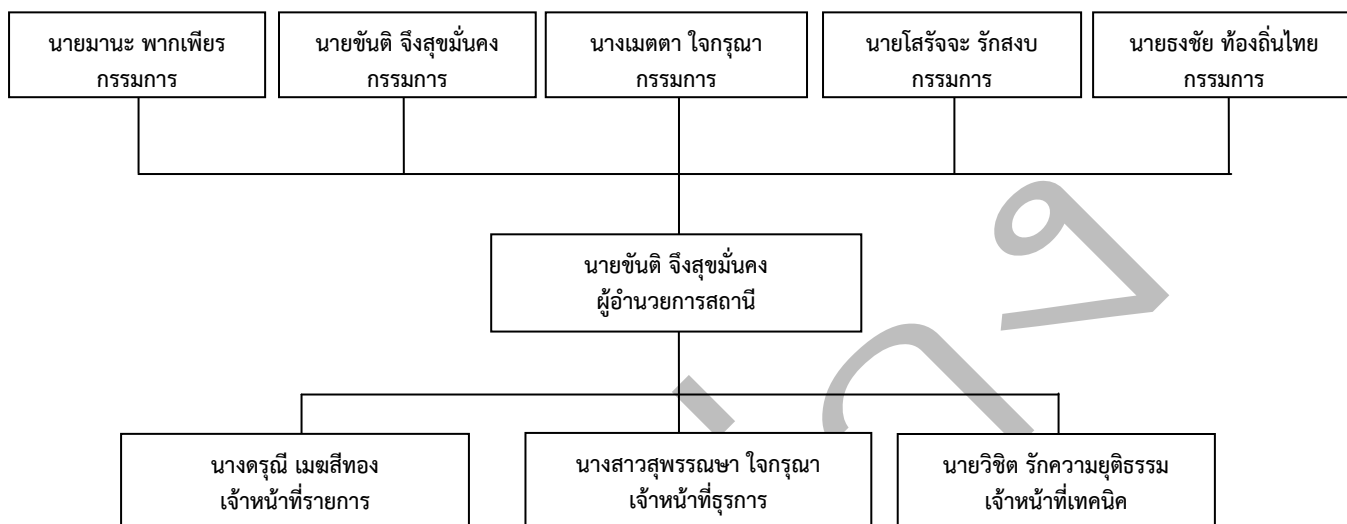

- (๑) กรรมการคนที่ ๑

(๑.๑) ชื่อ-สกุล.....นายมานะ พากเพียร.....

(๑.๒) หน้าที่ความรับผิดชอบในสถานี

ดูแลรับผิดชอบฝ่ายเทคนิคด้านผลิตรายการและออกอากาศของสถานี ได้แก่ควบคุมการทำงาน อุปกรณ์เครื่องส่ง อุปกรณ์ส่วนควบ ห้องส่งรวมถึงอุปกรณ์ทางเทคนิคต่างๆ ที่เกี่ยวข้องกับการผลิตรายการและออกอากาศของสถานีทั้งหมด โดยควบคุมคุณภาพให้เป็นไปตามมาตรฐานและมีประสิทธิภาพ เพื่อเผยแพร่ข้อมูลข่าวสารและรายการต่าง ๆ ตามผังรายการของสถานีบันทึกรายการที่ออกอากาศ รวมถึงการจัดซื้ออุปกรณ์ตลอดจนการตรวจสอบและบำรุงรักษาอุปกรณ์ต่าง ๆ ให้ใช้งานได้อย่างมีประสิทธิภาพ

- (๒) กรรมการคนที่ ๒

(๒.๑) ชื่อ-สกุล.....นายขันติ จิงสุขมั่นคง.....

(๒.๒) หน้าที่ความรับผิดชอบในสถานี

ดูแลรับผิดชอบด้านผลิตรายการได้แก่ ศึกษา วิเคราะห์ วางแผนงานเกี่ยวกับการออกอากาศรายการของสถานี จัดทำผังรายการ ผลิตรายการคัดเลือกรายการที่จะนำมาออกอากาศ (กรณีนำรายการของผู้อื่นมาออกอากาศ) คัดกรองเนื้อหารายการของผู้เช่าเวลาก่อนนำมาออกอากาศและกำกับดูแลการออกอากาศให้เป็นไปตามผังรายการ

- (๓) กรรมการคนที่ ๓

(๓.๑) ชื่อ-สกุล.....นางเมตตา ใจกรุณา.....

(๓.๒) หน้าที่ความรับผิดชอบในสถานี่

ดูแลรับผิดชอบการบริหารงานทั่วไป ได้แก่การบริหารงานและการจัดการงานทั่วไป งานธุรการ งานเอกสาร งานการเงินและบัญชี จัดทำงบประมาณ ควบคุมบัญชีลูกหนี้ และเจ้าหนี้ งานพัสดุครุภัณฑ์ ดูแลอาคาร สถานที่ และยานพาหนะ

(๔) กรรมการคนที่ ๔

(๔.๑) ชื่อ-สกุล.....นายโสรัจจะ รักสงบ.....

(๔.๒) หน้าที่ความรับผิดชอบในสถานี่

ดูแลรับผิดชอบด้านประชาสัมพันธ์ ได้แก่ จัดระบบการประชาสัมพันธ์ภายในสถานี่ จัดกิจกรรมประชาสัมพันธ์ข้อมูลข่าวสารผ่านสื่อต่าง ๆ ไปยังบุคคลภายนอก เพื่อ เสริมสร้างภาพลักษณ์ที่ดีของสถานี่และเป็นศูนย์กลางในการรับข้อมูลความคิดเห็น เกี่ยวกับการดำเนินงานของสถานี่จากบุคคลภายในและภายนอก

(๕) กรรมการคนที่ ๕

(๕.๑) ชื่อ-สกุล.....นายธงชัย ท้องถิ่นไทย.....

(๕.๒) หน้าที่ความรับผิดชอบในสถานี่

ดูแลรับผิดชอบด้านบุคลากร ได้แก่ การสรรหาแต่งตั้ง พัฒนาบุคลากร ดูแลสวัสดิการ ของบุคลากร เบิกจ่ายเงินเดือน ค่าจ้าง เงินพิเศษต่าง ๆ รวมถึงรวบรวมข้อมูลและ ประเมินผลการปฏิบัติงานบุคลากร

๒. ข้อมูลโดยสังเขปเกี่ยวกับความรู้ ความสามารถ ทักษะ และประสบการณ์ของสมาชิกคณะกรรมการบริหาร สถานี่ ผู้บริหารสถานี่ เจ้าหน้าที่ประจำ หรืออาสาสมัครที่ทำงานให้สถานี่แต่ละคนที่จะเป็นประโยชน์ต่อการดำเนินงานสถานี่

กรรมการแต่ละท่านเป็นผู้มีประสบการณ์และมีความเชี่ยวชาญในด้านเทคโนโลยีสารสนเทศด้าน เทคนิคการออกอากาศ มีประสบการณ์ในการผลิตรายการ การบริหารงานทรัพยากรบุคคล ด้าน การตลาดและการประชาสัมพันธ์ และมีความเชี่ยวชาญในการบริหารจัดการด้านการเงินอย่างมีระบบ

ผู้อำนวยการสถานี่ เป็นผู้มีที่ประสบการณ์ในการบริหารจัดการสถานี่วิทยุมาเป็นระยะเวลากว่า ๑๐ ปี

เจ้าหน้าที่ประจำที่ดูแลงานด้านต่าง ๆ ได้ผ่านการคัดเลือกโดยการสอบข้อเขียน สอบสัมภาษณ์ โดยกรรมการผู้มีประสบการณ์ในการสรรหาบุคลากรโดยตรงมีการประเมินผลการปฏิบัติงาน และมีการอบรม พัฒนาทักษะและความรู้อย่างสม่ำเสมอ

๓. แผนงานหรือการวางยุทธศาสตร์ของสถานีเพื่อที่จะสร้างการมีส่วนร่วมของชุมชนและตอบสนองความต้องการของชุมชนอย่างแท้จริง (ให้กรอกเฉพาะกิจการบริการชุมชน)

ส่วนนี้ไม่ต้องกรอก

๔. นโยบายของสถานีที่สะท้อนถึงหลักการของการบริการสาธารณะ หรือกิจการบริการชุมชน (ให้กรอกเฉพาะกิจการบริการสาธารณะหรือกิจการบริการชุมชน)

(๑) มุ่งเน้นนำเสนอข้อมูลข่าวสาร ข้อเท็จจริงที่เป็นประโยชน์ต่อสาธารณะ

(๒) มุ่งเน้นนำเสนอรายการที่เสริมสร้างสร้างกระบวนการเรียนรู้ให้แก่ประชาชน

(๓) มุ่งเน้นนำเสนอข้อมูลที่เป็นประโยชน์ต่อคนพิการ คนด้อยโอกาส

(๔) มุ่งเน้นนำเสนอข้อมูลที่เป็นการส่งเสริมความรู้ การศึกษา ศิลปะ วัฒนธรรม และดำเนินกิจกรรมอันเป็นสาธารณะประโยชน์ร่วมกัน

(๕) มุ่งเน้นนำเสนอความรู้ความเข้าใจที่ถูกต้องในการปกครองในระบอบประชาธิปไตยอันมีพระมหากษัตริย์เป็นประมุข

๖. การยื่นคำขอตกลงประกอบกิจการวิทยุกระจายเสียง ประเภทกิจการบริการชุมชน

ผู้มีสิทธิยื่นคำขอตกลงประกอบกิจการที่มีคุณสมบัติตามที่กำหนดไว้ในภาคผนวก ข ของประกาศ ฯ ให้ยื่นคำขอตกลงประกอบกิจการและเอกสารหลักฐานประกอบคำขอ จำนวน ๑ ชุด และสำเนาเอกสารอีกจำนวน ๑ ชุด โดยผู้ยื่นคำขอต้องกรอกรายละเอียดในแบบคำขอให้ครบถ้วนถูกต้อง พร้อมเอกสารหลักฐานที่มีรายละเอียดครบถ้วนสมบูรณ์ตามที่กำหนด และให้จัดทำข้อมูลดังกล่าวในรูปแบบอิเล็กทรอนิกส์ นำส่งด้วยตนเองหรือทางไปรษณีย์ลงทะเบียน ณ สำนักงาน กสทช. ส่วนกลาง หรือสำนักงาน กสทช. ส่วนภูมิภาค ภายใน ๑๒๐ วันนับตั้งแต่วันที่ประกาศ ฯ มีผลบังคับใช้

เอกสารที่ใช้ประกอบการยื่นขอตกลงประกอบกิจการ ประเภทกิจการบริการชุมชน

การขอตกลงประกอบกิจการวิทยุกระจายเสียงตามประกาศ ฯ จะต้องยื่นเอกสาร ๒ ส่วน ประกอบด้วย

(๑) แบบคำขอตกลงประกอบกิจการ (แบบ ปส. ๐๑) ที่กรอกข้อมูลครบถ้วนแล้ว โดยสามารถศึกษาวิธีการกรอกแบบคำขอได้ในหน้า ๓๒

(๒) เอกสารหลักฐานประกอบแบบคำขอ ที่มีการลงชื่อรับรองสำเนาเอกสารทุกหน้าโดยผู้มีอำนาจ ดังนี้

(๒.๑) สำเนาเอกสารแสดงการจัดตั้งนิติบุคคลตามประกาศ ข้อ ๙ (๑) ดังนี้

(๒.๑.๑) สมาคม มูลนิธิหรือนิติบุคคลที่จัดตั้งขึ้นตามกฎหมายไทยซึ่งไม่ใช่หน่วยงานของรัฐ ให้ยื่นสำเนากฎหมายจัดตั้งหน่วยงาน ระเบียบ ข้อบังคับ ที่แสดงถึงหน้าที่ที่มีความจำเป็นต้องดำเนินกิจการกระจายเสียงหรือกิจการโทรทัศน์

(๒.๑.๒) นิติบุคคล สมาคม มูลนิธิ ให้ยื่นสำเนาเอกสาร ดังนี้

(ก) หนังสือจัดตั้งนิติบุคคล สมาคม มูลนิธิ ที่แสดงข้อมูลวัตถุประสงค์ในการจัดตั้ง

(ข) ข้อบังคับนิติบุคคล สมาคม มูลนิธิ

(ค) คำสั่ง หรือหนังสือแต่งตั้งผู้แทน/ผู้มีอำนาจกระทำการแทนนิติบุคคล สมาคม

หรือมูลนิธิ

(ง) บัตรประจำตัวผู้เสียภาษี หรือ ทะเบียนภาษีมูลค่าเพิ่ม (ภพ. ๒๐) (ถ้ามี)

(จ) สำเนาบัตรประจำตัวประชาชนหรือสำเนาบัตรข้าราชการ สำเนาทะเบียนบ้าน และรูปถ่าย ๑ นิ้วหรือ ๒ นิ้ว จำนวน ๑ รูป ของผู้มีอำนาจกระทำการแทนผู้ยื่นขอตกลงประกอบกิจการ

(ฉ) หนังสือมอบอำนาจ (กรณีมีการมอบอำนาจให้บุคคลอื่นดำเนินการยื่นคำขอแทน) พร้อมทั้งแนบบัตรประจำตัวประชาชนและสำเนาทะเบียนบ้านของผู้มอบและผู้รับมอบ

(๒.๒) สำเนาเอกสารแสดงการจัดตั้งกลุ่มคนตามประกาศ ข้อ ๙ (๒) ดังนี้

(๒.๒.๑) กลุ่มคนในท้องถิ่นจำนวนไม่น้อยกว่า ๕ คน ซึ่งสมาชิกแต่ละคนสามารถแสดงหลักฐานเชิงประจักษ์ของการสร้างความเข้มแข็งให้ชุมชนในด้านต่าง ๆ ที่ระบุในภาคผนวก ข โดยมีวัตถุประสงค์ในการดำเนินการเพื่อประโยชน์สาธารณะ ไม่แสวงหากำไรในทางธุรกิจและสร้างความเข้มแข็งให้กับชุมชน ให้ยื่นสำเนาหลักฐานเชิงประจักษ์ในการรวมตัวเพื่อสร้างความเข้มแข็งให้ชุมชนในลักษณะต่างๆ ของกลุ่มคน

(๒.๒.๒) กลุ่มคน ให้อื่นสำเนาเอกสาร ดังนี้

- (ก) หลักฐานเชิงประจักษ์ในการรวมตัวเพื่อสร้างความเข้มแข็งให้ชุมชนในลักษณะต่าง ๆ
(ข) หนังสือจัดตั้งกลุ่มคนที่แสดงให้เห็นว่าจัดตั้งกลุ่มมาแล้วไม่ต่ำกว่า ๑ ปี นับถึงวันที่ยื่น

คำขอ

- (ค) สำเนาบัตรประจำตัวประชาชนและสำเนาทะเบียนบ้านของผู้มีอำนาจกระทำการแทน

กลุ่มคน

(ง) หนังสือมอบอำนาจ (กรณีมีการมอบอำนาจให้บุคคลอื่นดำเนินการยื่นคำขอแทน) พร้อมทั้งแนบสำเนาบัตรประจำตัวประชาชนและสำเนาทะเบียนบ้านของผู้มอบและผู้รับมอบ

(๒.๓) ข้อมูล เอกสารเกี่ยวกับสถานที่การทดลองประกอบกิจการ

(๒.๓.๑) สำเนาเอกสารแสดงการมีสิทธิในการใช้สถานที่สำหรับการทดลองประกอบกิจการ
วิฤกษ์กระจายเสียง

(ก) กรณีผู้ทดลองประกอบกิจการ**มีกรรมสิทธิ์**ในสถานที่ ให้อื่นสำเนาทะเบียนบ้านที่สถานี และ/หรือ เสาอากาศที่ตั้งอยู่ โดยให้แสดงข้อมูลและรายละเอียดบ้านเลขที่ ชื่ออาคาร หมายเลขห้อง ถนน ซอย แขวง/ตำบล เขต/อำเภอ จังหวัด รหัสไปรษณีย์ หมายเลขโทรศัพท์ หมายเลขโทรสาร พร้อมทั้งพิกัดที่ตั้ง (ละติจูดและลองจิจูด ทศนิยม ๖ หลัก) ซึ่งได้มีการรับรองความถูกต้องของข้อมูลโดยผู้ยื่นแบบคำขอ

(ข) กรณีผู้ทดลองประกอบกิจการ**ไม่มีกรรมสิทธิ์**ในสถานที่ ให้อื่นเอกสารหนังสือ หรือสัญญาเช่า หรือเอกสารหรือหลักฐานที่แสดงการให้ใช้สถานที่ตั้งสถานีหรือเสาอากาศส่ง โดยมีระยะเวลาเช่าหรือให้ใช้ไม่น้อยกว่า ๒ ปี ซึ่งได้มีการรับรองความถูกต้องของข้อมูลโดยผู้ยื่นแบบคำขอ

(๒.๓.๒) สำเนาเอกสารแสดงแผนที่ตั้งของสถานีและเสาอากาศส่ง โดยให้แสดงรายละเอียดพอสังเขป ดังนี้

(ก) แผนที่ตั้งสถานี และแผนที่ตั้งเสาอากาศส่ง ระบุพิกัดที่ตั้ง (ละติจูดและลองจิจูด ทศนิยม ๖ หลัก) ให้ครบถ้วน

(ข) แผนที่แสดงเขตพื้นที่การให้บริการ โดยให้ปรากฏข้อมูลเขตพื้นที่ตั้งแต่ระดับตำบล ขึ้นไป พร้อมการระบุละติจูด ลองจิจูด อย่างน้อย ๔ จุดรอบเขตพื้นที่การให้บริการ (ทิศเหนือ ทิศใต้ ทิศตะวันออก และทิศตะวันตก)

(ค) หนังสือเอกสารการได้รับอนุญาตให้ตั้งสถานีในบริเวณเขตปลอดภัยทางเดินอากาศ (กรณีการขออนุญาตตั้งสถานีวิทยุคมนาคมตามกฎหมายว่าด้วยวิทยุคมนาคม)

(ง) หนังสือเอกสารการได้รับอนุญาตให้ตั้งหรือสร้างสิ่งปลูกสร้างสำหรับการติดตั้งเสาอากาศตามกฎหมายว่าด้วยการควบคุมอาคาร (เมื่อยื่นคำขออนุญาตตั้งสถานีวิทยุคมนาคมตามกฎหมายว่าด้วยวิทยุคมนาคม)

(จ) ภาพถ่ายจากสถานที่จริงที่จะใช้ในการทดลองประกอบกิจการ ดังนี้

- ภาพถ่ายสถานีที่แสดงชื่อสถานีอย่างชัดเจน
- ภาพถ่ายเครื่องส่ง ห้องส่งที่ใช้ในการทดลองประกอบกิจการ
- ภาพถ่ายเสาทาวเวอร์ และสายอากาศ ที่แสดงให้เห็นภาพรวมโดยครบถ้วน

(๒.๔) เอกสารการจัดทำข้อมูลเกี่ยวกับการหารายได้ ตามภาคผนวก ก

(๒.๕) แบบรายงานระดับการแผ่คลื่นแม่เหล็กไฟฟ้าของสถานีวิทยุกระจายเสียง ตามภาคผนวก ฉ โดยสามารถศึกษาวิธีการจัดทำข้อมูลได้ในหน้า ๘๙

(๒.๖) เอกสารผังรายการประจำสัปดาห์ของสถานีที่แสดงชื่อรายการ ชื่อผู้จัดรายการ ภาษาที่ใช้ จัดรายการ จำนวนชั่วโมงในการออกอากาศของแต่ละรายการ ตามตัวอย่างที่ปรากฏในภาคผนวก ก โดยสามารถศึกษาวิธีการจัดทำข้อมูลได้ในหน้า ๕๙

(๒.๗) เอกสารเกี่ยวกับการบริหารสถานี

(๒.๗.๑) สำเนาหนังสือการแต่งตั้งผู้อำนวยการสถานี

(๒.๗.๒) ผังการบริหารสถานีที่ปรากฏข้อมูลเกี่ยวกับบุคลากรของสถานี โดยอย่างน้อยต้องมีรายชื่อกรรมการบริหารสถานีผู้ทดลองประกอบกิจการ ผู้อำนวยการสถานี เจ้าหน้าที่รายการ เจ้าหน้าที่เทคนิค เจ้าหน้าที่ธุรการ พร้อมทั้งแนบสำเนาบัตรประจำตัวประชาชนและสำเนาทะเบียนบ้านที่มีการลงลายมือชื่อรับรองความถูกต้องของแต่ละบุคคลด้วยตนเองให้ครบถ้วน ตามตัวอย่างที่ปรากฏในภาคผนวก ฐ โดยสามารถศึกษาวิธีการจัดทำข้อมูลได้ในหน้า ๖๓

วิธีการกรอกแบบคำขอตกลงประกอบกิจการ ประเภทกิจการบริการชุมชน

เพื่อให้เกิดความครบถ้วนสมบูรณ์ของแบบคำขอตกลงประกอบกิจการ ขอให้ผู้ยื่นคำขอตกลงประกอบกิจการกรอกแบบคำขอตามขั้นตอน และเรียงลำดับตามหมายเลขที่อยู่ในเครื่องหมายวงกลม  ตามลำดับขั้นตอน ดังนี้

(๑) ขั้นตอนที่ ๑ : กรอกข้อมูลสถานภาพผู้ยื่นคำขอตกลงประกอบกิจการ ประเภทผู้ยื่นคำขอ และประเภทการทดลองประกอบกิจการ

- (๑.๑) ให้ทำเครื่องหมาย ✓ หน้าหัวข้อที่ตรงกับคุณสมบัติของผู้ยื่นคำขอตกลงเพียงหนึ่งหัวข้อ ดังนี้
- หัวข้อ “ผู้ที่เคยทดลองออกอากาศในลักษณะชั่วคราว” หมายถึง กรณีผู้ยื่นคำขอตกลงเป็นผู้ที่ทดลองออกอากาศในลักษณะชั่วคราว ตามประกาศ กทช.๗ โดยให้กรอกเลขที่ผู้ทดลองออกอากาศชั่วคราว , วันที่ , วันเริ่มต้นและสิ้นสุดการทดลองออกอากาศ ตามที่ปรากฏในเอกสารแสดงการเป็นผู้ได้รับสิทธิทดลองออกอากาศในลักษณะชั่วคราว ที่สำนักงาน กสทช. ออกให้ ตามตัวอย่าง
 - หัวข้อ “ผู้ยื่นคำขอรับใบอนุญาตตามประกาศคณะกรรมการกิจการโทรคมนาคมแห่งชาติ เรื่อง หลักเกณฑ์และวิธีการอนุญาตประกอบกิจการบริการชุมชนชั่วคราว (วิทยุกระจายเสียงชุมชน) ก่อนวันที่ ๓๐ เมษายน ๒๕๕๕” หมายถึง กรณีผู้ยื่นคำขอตกลงเป็นผู้ยื่นคำขอใบอนุญาตตามประกาศ กทช.๗ โดยแบบคำขออยู่ในกระบวนการพิจารณา
 - หัวข้อ “ผู้รับใบอนุญาตตามประกาศคณะกรรมการกิจการโทรคมนาคมแห่งชาติ เรื่อง หลักเกณฑ์และวิธีการอนุญาตประกอบกิจการบริการชุมชนชั่วคราว (วิทยุกระจายเสียงชุมชน) ก่อนวันที่ ๓๐ เมษายน ๒๕๕๕” หมายถึง กรณีผู้ยื่นคำขอตกลงเป็นผู้รับใบอนุญาตตามประกาศ กทช.๗

ให้ดูตามตัวอย่างหมายเลข  ๑

- (๑.๒) ให้ทำเครื่องหมาย ✓ หน้าหัวข้อของประเภทผู้ยื่นคำขอ “นิติบุคคล” หรือ “กลุ่มคน” ตามคุณสมบัติของผู้ทดลองประกอบกิจการวิทยุกระจายเสียง ประเภทกิจการบริการชุมชน ตามภาคผนวก ข แนบท้ายประกาศ ฯ

ให้ดูตามตัวอย่างหมายเลข  ๒

- (๑.๓) ให้ทำเครื่องหมาย ✓ หน้าหัวข้อของประเภทที่ต้องการทดลองประกอบกิจการ “วิทยุกระจายเสียงบริการชุมชน”

ให้ดูตามตัวอย่างหมายเลข  ๓

ตัวอย่าง การกรอกแบบฟอร์มสำหรับนิติบุคคล

	แบบคำขอตกลง ประกอบกิจการวิทยุกระจายเสียง	หมายเลขเอกสาร แบบ ปส. ๐๑
		หน้า ๑ จาก ๑๐
		เลขรับที่..... วันที่รับ.....
ผู้ยื่นคำขอตกลงประกอบกิจการ เป็น		ประเภทผู้ยื่นคำขอ
[...] ผู้ที่เคยทดลองออกอากาศในลักษณะชั่วคราว เลขที่.....ลงวันที่..... มีผลตั้งแต่วันที่ หมดอายุเมื่อวันที่.....		<input checked="" type="checkbox"/> นิติบุคคล [...] กลุ่มคน
<input checked="" type="checkbox"/> ผู้ยื่นคำขอรับใบอนุญาตตามประกาศคณะกรรมการกิจการโทรคมนาคมแห่งชาติ เรื่อง หลักเกณฑ์และวิธีการอนุญาตประกอบกิจการบริการชุมชนชั่วคราว (วิทยุกระจายเสียงชุมชน) ก่อนวันที่ ๓๐ เมษายน ๒๕๕๕		ประเภทการทดลองประกอบกิจการ
[...] ผู้รับใบอนุญาตตามประกาศคณะกรรมการกิจการโทรคมนาคมแห่งชาติ เรื่อง หลักเกณฑ์และวิธีการอนุญาตประกอบกิจการบริการชุมชนชั่วคราว (วิทยุกระจายเสียงชุมชน) ก่อนวันที่ ๓๐ เมษายน ๒๕๕๕		[...] วิทยุกระจายเสียงบริการสาธารณะ <input checked="" type="checkbox"/> วิทยุกระจายเสียงบริการชุมชน [...] วิทยุกระจายเสียงทางธุรกิจ

(๒) ขั้นตอนที่ ๒ : กรอกข้อมูลในส่วนที่ ๑ ข้อมูลผู้ยื่นคำขอตกลงประกอบกิจการ

ส่วนที่ ๑ ข้อมูลผู้ยื่นคำขอตกลงประกอบกิจการ (โปรดกรอกรายละเอียดให้ครบถ้วน)	
๑.๑ ข้อมูลผู้ยื่นคำขอรณินิติบุคคล	
๑.๑.๑ ชื่อนิติบุคคล.....สมาคมคนสุขภาพดี..... เว็บไซต์ (Website) (ถ้ามี)..... http://www.konhealthy.net	๔
วิธีการกรอก : ชื่อนิติบุคคลให้กรอกชื่อนิติบุคคลให้ตรงตามเอกสารการจัดตั้งนิติบุคคลที่แนบมาพร้อมคำขอ : เว็บไซต์ของนิติบุคคล (ถ้ามี) ให้กรอกให้ครบถ้วนถูกต้อง	
๑.๑.๒ ที่ตั้งนิติบุคคล.....อาคารสำนักงานรุ่งเรือง..... เลขที่.....๘๘..... ตรอก/ซอยสายลม..... ถนนพหลโยธิน..... หมู่ที่-..... แขวง/ตำบลสามเสนใน..... เขต/อำเภอพญาไท..... จังหวัดกรุงเทพฯ..... รหัสไปรษณีย์...๑๐๔๐๐..... โทรศัพท์.....๐๒ ๘๘๘ ๘๘๘๘..... โทรสาร.....๐๒ ๙๙๙ ๙๙๙๙..... E-mail.....-..... เลขที่ประจำตัวผู้เสียภาษี.....๑๒๓๔๕๖๗๘๙๐.....	๕
กรอกที่อยู่ของนิติบุคคล เบอร์โทรศัพท์ติดต่อ และรายละเอียดอื่นๆ ตามที่ปรากฏในแบบคำขอ	

๑.๑.๓ ชื่อผู้มีอำนาจกระทำการผูกพันนิติบุคคล

ชื่อผู้มีอำนาจกระทำการผูกพันนิติบุคคล (บุคคลที่ ๑)นายมานะ พากเพียร.....

ตำแหน่ง.....กรรมการ.....โทรศัพท์.....๐๒ ๘๘๘ ๘๘๘๘.....

โทรศัพท์เคลื่อนที่๐๘๑ ๒๖๒๕๗๘๖..... โทรสาร..... ๐๒ ๙๙๙ ๙๙๙๙.....

E-mail..... mana.p@hotmail.com.....อายุ.....๕๐.....ปี สัญชาติ.....ไทย.....

 บัตรประจำตัวประชาชน บัตรข้าราชการ บัตรอื่น (ระบุ).....

เลขที่บัตร.....๑๒๓๔๕๖๗๘๙๐๑..... ออกให้ ณ อำเภอ/เขต.....พญาไท..... จังหวัด.....กรุงเทพฯ.....

อยู่บ้านเลขที่.....๘๘..... ตรอก/ซอย.....สายลม.....ถนน.....พหลโยธิน.....

หมู่ที่.....-.....ตำบล/แขวง.....สามเสนใน.....อำเภอ/เขต.....พญาไท.....

จังหวัด.....กรุงเทพฯ.....รหัสไปรษณีย์.....๑๐๕๐๐.....

ชื่อผู้มีอำนาจกระทำการผูกพันนิติบุคคล (บุคคลที่ ๒)

ตำแหน่ง.....โทรศัพท์.....

โทรศัพท์เคลื่อนที่ โทรสาร.....

E-mail.....อายุ.....ปี สัญชาติ.....

 บัตรประจำตัวประชาชน บัตรข้าราชการ บัตรอื่น (ระบุ).....

เลขที่บัตร..... ออกให้ ณ อำเภอ/เขต..... จังหวัด.....

อยู่บ้านเลขที่..... ตรอก/ซอย.....ถนน.....

หมู่ที่.....ตำบล/แขวง.....อำเภอ/เขต.....

จังหวัด.....รหัสไปรษณีย์.....

ชื่อผู้มีอำนาจกระทำการผูกพันนิติบุคคล (บุคคลที่ ๓)

ตำแหน่ง.....โทรศัพท์.....

โทรศัพท์เคลื่อนที่ โทรสาร.....

E-mail.....อายุ.....ปี สัญชาติ.....

 บัตรประจำตัวประชาชน บัตรข้าราชการ บัตรอื่น (ระบุ).....

เลขที่บัตร..... ออกให้ ณ อำเภอ/เขต..... จังหวัด.....

อยู่บ้านเลขที่..... ตรอก/ซอย.....ถนน.....

หมู่ที่.....ตำบล/แขวง.....อำเภอ/เขต.....

จังหวัด.....รหัสไปรษณีย์.....

ให้กรอกข้อมูลตำแหน่ง, ที่อยู่ เบอร์โทรศัพท์ และรายละเอียดอื่นๆ ของผู้มีอำนาจกระทำการผูกพันนิติบุคคล ซึ่งมีชื่อระบุไว้ในหนังสือรับรองการจดทะเบียนนิติบุคคล โดยชื่อผู้มีอำนาจกระทำการจะมีเป็นจำนวนเท่าไร ขึ้นอยู่กับข้อตกลงที่ระบุไว้ในหนังสือจดทะเบียนจัดตั้งนิติบุคคลนั้นกรณีมีมากกว่า ๓ ท่าน ให้กรอกรายละเอียดของบุคคลใน ๓ ลำดับแรก

๑.๒ ข้อมูลผู้ยื่นคำขอตกลงประกอบกิจการ (กรณีกลุ่มคน)

๑.๒.๑ ชื่อกลุ่มคน.....
 วัตถุประสงค์การจัดตั้งกลุ่ม
 ผู้รับมอบอำนาจ.....
 อยู่บ้านเลขที่..... หมู่ที่..... ตรอก/ซอย.....
 ถนน..... แขวง/ตำบล.....
 อำเภอ/เขต..... จังหวัด..... รหัสไปรษณีย์.....
 โทรศัพท์..... โทรสาร..... Email.....
 เลขที่บัตรประชาชน.....
 ออกให้ ณ อำเภอ/เขต..... จังหวัด.....
 วันหมดอายุ.....

๑.๒.๒ ที่ติดต่อกลุ่มคน.....
 เลขที่..... ตรอก/ซอย..... ถนน..... หมู่ที่.....
 แขวง/ตำบล..... เขต/อำเภอ..... จังหวัด.....
 รหัสไปรษณีย์..... โทรศัพท์..... โทรสาร.....
 E-mail.....

๑.๒.๓ รายชื่อสมาชิกกลุ่มคน (สามารถแนบรายชื่อเพิ่มเติมได้)

๑. ชื่อ..... นามสกุล.....
 อยู่บ้านเลขที่..... หมู่ที่..... ตรอก/ซอย.....
 ถนน..... แขวง/ตำบล.....
 อำเภอ/เขต..... จังหวัด..... รหัสไปรษณีย์.....
 โทรศัพท์..... โทรสาร..... E-mail.....
 เลขที่บัตรประชาชน.....
 ออกให้ ณ อำเภอ/เขต..... จังหวัด..... วันหมดอายุ.....

๒. ชื่อ..... นามสกุล.....
 อยู่บ้านเลขที่..... หมู่ที่..... ตรอก/ซอย.....
 ถนน..... แขวง/ตำบล.....
 อำเภอ/เขต..... จังหวัด..... รหัสไปรษณีย์.....
 โทรศัพท์..... โทรสาร..... E-mail.....
 เลขที่บัตรประชาชน.....
 ออกให้ ณ อำเภอ/เขต..... จังหวัด..... วันหมดอายุ.....

๓. ชื่อ.....นามสกุล.....
 อยู่บ้านเลขที่.....หมู่ที่.....ตรอก/ซอย.....
 ถนน.....แขวง/ตำบล.....
 อำเภอ/เขต.....จังหวัด.....รหัสไปรษณีย์.....
 โทรศัพท์.....โทรสาร.....E-mail.....
 เลขที่บัตรประชาชน.....
 ออกให้ ณ อำเภอ/เขต.....จังหวัด.....วันหมดอายุ.....

(๓) ขั้นตอนที่ ๓ : กรอกข้อมูลในส่วนที่ ๒ ข้อมูลสถานีทดลองประกอบกิจการวิทยุกระจายเสียง

ส่วนที่ ๒ ข้อมูลสถานีทดลองประกอบกิจการวิทยุกระจายเสียง (โปรดกรอรายละเอียดให้ครบถ้วน)

๒.๑ รายละเอียดสถานีทดลองประกอบกิจการวิทยุกระจายเสียง

๒.๑.๑ ชื่อสถานีวิทยุกระจายเสียง.....รัทพลโยธิน.....
 วัตถุประสงค์การจัดตั้งสถานี (พอสังเขป)....เพื่อนำเสนอสาระ ความรู้เกี่ยวกับการดูแลสุขภาพ การออกกำลังกาย และการจัดกิจกรรมเพื่อสุขภาพภายในชุมชน.....

กรอกชื่อสถานีพร้อมกับวัตถุประสงค์ในการดำเนินการของสถานีให้ครบถ้วนตามความเป็นจริง

๗

๒.๑.๒ สถานที่ตั้ง

(๑) ที่ตั้งสถานี (ไม่ต้องกรอกหากเป็นที่ตั้งเดียวกันกับที่ตั้งนิติบุคคล)

เลขที่..... ชื่ออาคาร..... หมายเลขห้อง.....ตรอก/ซอย.....

หมู่ที่.....ถนน.....หมู่ที่.....แขวง/ตำบล.....

เขต/อำเภอ.....จังหวัด.....รหัสไปรษณีย์.....

โทรศัพท์.....โทรสาร.....E-mail.....

(๒) ที่ตั้งเสาอากาศ (ไม่ต้องกรอกหากเป็นที่ตั้งเดียวกันกับที่ตั้งนิติบุคคล)

เลขที่.....๓๓๔๑..... ชื่ออาคาร.....-.....ตรอก/ซอย.....

หมู่ที่.....-.....ถนน.....พหลโยธิน.....แขวง/ตำบล.....สามเสนใน.....

เขต/อำเภอ.....พญาไท.....จังหวัด.....กรุงเทพฯ.....รหัสไปรษณีย์.....๑๐๔๐๐.....

โทรศัพท์.....-.....โทรสาร.....-.....E-mail.....-

กรอกข้อมูลที่ตั้งของสถานีและเสาอากาศตามความเป็นจริง หากที่ตั้งสถานีและเสาอากาศตั้งอยู่ในพื้นที่บริเวณเดียวกันให้กรอรายละเอียดที่อยู่เดียวกัน

๘

๒.๑.๓ ลักษณะเครื่องส่ง(กรณีไม่สามารถระบุยี่ห้อ รุ่น หรือประเทศที่ผลิตได้ ให้ทำเครื่องหมาย “-”)

(๑) ยี่ห้อ...ไทยทำไทยใช้.....รุ่น.....-.....ประเทศที่ผลิต.....ไทย.....

(๒) ระบบ ...FM.....

(๓) การปรับความถี่ ปรับเปลี่ยนความถี่ไม่ได้ ปรับเปลี่ยนความถี่ได้มากกว่า ๑ ความถี่

กรอกข้อมูลของเครื่องส่งที่จะใช้ออกอากาศทดลองประกอบกิจการ โดยระบุยี่ห้อ รุ่น และประเทศที่ผลิต พร้อมระบบการส่งกระจายเสียงว่าเป็น AM หรือ FM กรณีที่เครื่องส่งนั้นๆ ออกอากาศได้แค่ความถี่เดียว ให้เลือกหัวข้อ “ปรับเปลี่ยนความถี่ไม่ได้” แต่ถ้าสามารถปรับเลือกความถี่เพื่อออกอากาศได้มากกว่า ๑ ความถี่ ให้เลือกหัวข้อ “ปรับเปลี่ยนความถี่ได้มากกว่า ๑ ความถี่”

๙

๒.๑.๔ กำลังส่งของเครื่องส่งวิทยุกระจายเสียง

- กิจการบริการสาธารณะ (ไม่เกิน วัตต์)
- กิจการบริการชุมชน (ไม่เกิน ๕๐๐ วัตต์)
- กิจการทางธุรกิจ (ไม่เกิน วัตต์)

กำลังส่งของเครื่องส่งวิทยุกระจายเสียง ให้เป็นไปตามภาคผนวก ง แนบท้ายประกาศ ฯ

๑๐

๒.๑.๕ ความสูงของเสาอากาศ (วัดจากจุดสูงสุดของสายอากาศถึงระดับพื้นดินของสิ่งปลูกสร้างที่ใช้ติดตั้งสายอากาศนั้น)

- กิจการบริการสาธารณะ (ไม่เกิน เมตร)
- กิจการบริการชุมชน (ไม่เกิน ๖๐ เมตร)
- กิจการทางธุรกิจ (ไม่เกิน เมตร)

ความสูงของเสาอากาศให้เป็นไปตามภาคผนวก ง แนบท้ายประกาศ ฯ

๑๑

๒.๑.๖ ความถี่ที่ต้องการใช้ส่งออกอากาศ (กรณาระบุ)๑๐๐.๒๕.....MHz

ระบุความถี่ที่ต้องการใช้ส่งออกอากาศ (ช่วงตั้งแต่ ๘๙.๕๐ – ๑๐๗.๕๐ MHz)

๑๒

๒.๑.๗ รัศมีการออกอากาศ

- กิจการบริการสาธารณะ (ไม่เกิน กิโลเมตร)
- กิจการบริการชุมชน (ไม่เกิน ๒๐ กิโลเมตร)
- กิจการทางธุรกิจ (ไม่เกิน กิโลเมตร)

รัศมีการออกอากาศให้เป็นไปตามภาคผนวก ง แนบท้ายประกาศ ฯ

๑๓

๒.๑.๘ พื้นที่การให้บริการ (พร้อมแผนที่แสดงเขตพื้นที่การให้บริการ)

ครอบคลุมพื้นที่ตำบล.....สามเสนใน ทุ่งพญาไท และมักกะสัน.....

อำเภอ.....พญาไท.....

จังหวัด.....กรุงเทพฯ.....

ลักษณะทางภูมิศาสตร์ของพื้นที่ให้บริการ (เช่น ที่ราบ ที่เนินสูง ที่ราบสลับภูเขา เป็นต้น)

.....พื้นที่ราบลุ่ม โดยมีอาคารสูงและสิ่งปลูกสร้างอยู่โดยรอบที่ตั้งสถานี.....

กรอกรายละเอียดพื้นที่ส่งกระจายเสียงที่สถานีออกอากาศครอบคลุมถึงในระดับตำบล อำเภอ และจังหวัด พร้อมลักษณะทางภูมิศาสตร์ของพื้นที่ดังกล่าว

๑๔

๒.๑.๙ แผนที่ (แสดงสถานที่ตั้งพร้อมกำหนดพิกัดที่ตั้งของสถานีและเสาอากาศ) โดยสังเขป พร้อมระบุชื่อถนนให้ชัดเจน

พิกัดที่ตั้งสถานี : (ละติจูด).....๑๓.๘๒๓๘๕๙.....

(ลองจิจูด).....๑๐๐.๕๕๓๗๑๙.....

พิกัดที่ตั้งเสาอากาศ : (ละติจูด).....๑๓.๘๒๓๘๕๙.....

(ลองจิจูด).....๑๐๐.๕๕๓๗๑๒.....

กรอกพิกัดที่ตั้งของสถานีและที่ตั้งเสาอากาศ ซึ่งจะเป็นตัวเลขพิกัดคนละชุดหากสถานีและเสาอากาศตั้งอยู่คนละที่กัน พร้อมวาดแผนที่ตั้งของสถานีและเสาอากาศประกอบด้วย

๑๕

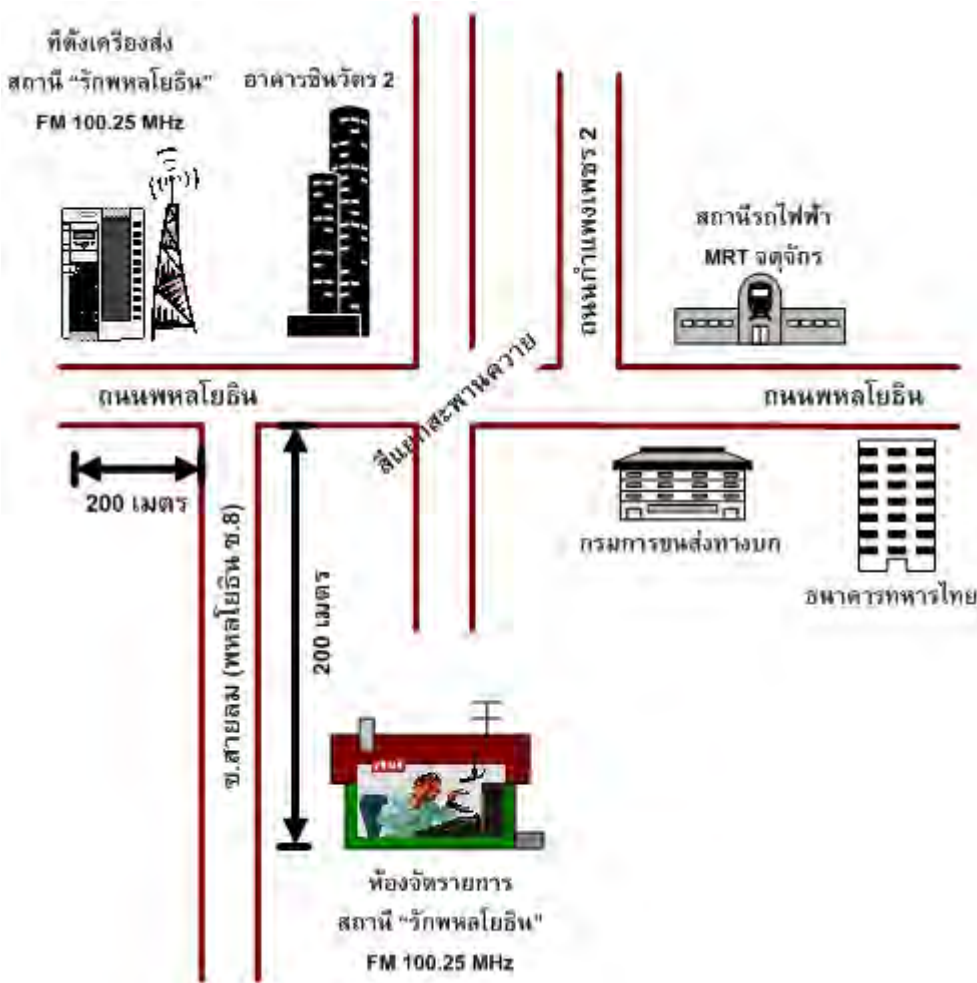

๒.๒ รายละเอียดแผนการบริหารกิจการวิทยุกระจายเสียง

โครงสร้างการบริหารจัดการของสถานี

๒.๒.๑ ผู้อำนวยการสถานี

ชื่อ.....นายขันธ์.....นามสกุล.....จิ่งสุขม้นคง.....
 เลขที่.....๓๓๔๑.....ตรอก/ซอย.....-.....หมู่ที่.....-.....
 ถนน.....พหลโยธิน.....แขวง/ตำบล.....สามเสนใน.....
 เขต/อำเภอ.....พญาไท.....จังหวัด.....กรุงเทพฯ.....รหัสไปรษณีย์.....๑๐๔๐๐.....
 โทรศัพท์.....-.....(มือถือ).....๐๘ ๙๒๒๒ ๒๒๒๒.....โทรสาร.....๐๒ ๑๑๑ ๑๑๑๑.....

กรอกข้อมูลที่อยู่ที่ติดต่อได้ของผู้อำนวยการสถานี พร้อมเบอร์โทรศัพท์และข้อมูลอื่นๆ
 ตามที่ปรากฏในแบบคำขอ

๑๖

๒.๒.๒ กรรมการบริหารสถานี (ถ้ามี)

.....๑. นายมานะ พากเพียร.....
๒. นายขันธ์ จิ่งสุขม้นคง.....
๓. นางเมตตา ใจกรุณา.....
๔. นายโสรัจจะ รักสงบ.....
๕. นายธงชัย ท้องถิ่นไทย.....

กรอกชื่อ - นามสกุล ของกรรมการบริหารสถานีตามจริง (ถ้ามี) แต่ถ้าไม่มีให้เว้นว่างไว้
 โดยกรรมการบริหารสถานี หมายถึง กรรมการที่ผู้ขอทดลองประกอบกิจการแต่งตั้งให้
 บริหารจัดการสถานี

๑๗

๒.๒.๓ ชื่อเจ้าหน้าที่รายการ.....นางดรุณี เมฆสีทอง.....

๒.๒.๔ ชื่อเจ้าหน้าที่ธุรการ.....นางสาวสุพรรณษา ใจกรุณา.....

๒.๒.๕ ชื่อเจ้าหน้าที่เทคนิค.....นายวิชิต รักความยุติธรรม.....

กรอกชื่อ - นามสกุล ของเจ้าหน้าที่รายการ เจ้าหน้าที่ธุรการ และเจ้าหน้าที่เทคนิค ของสถานี

๑๘

(๔) ชั้นตอนที่ ๔ : กรอกข้อมูลในส่วนที่ ๓ ข้อมูลการดำเนินการกิจการวิทยุกระจายเสียง

ส่วนที่ ๓ ข้อมูลการดำเนินการกิจการวิทยุกระจายเสียง (โปรดกรอรายละเอียดพอสังเขป)
รายละเอียดแผนบริการกิจการวิทยุกระจายเสียง

๓.๑ ผังรายการ สัดส่วนรายการ การผลิตรายการ และการออกอากาศ

๓.๑.๑ ผังรายการและกำหนดเวลาให้บริการ (พร้อมแนบผังรายการประกอบ)

[✓] วันจันทร์-ศุกร์ ช่วงเวลา.....๖.๐๐ - ๑๘.๐๐ น.....

[✓] วันเสาร์-อาทิตย์ ช่วงเวลา.....๖.๐๐ - ๑๘.๐๐ น.....

[...] อื่นๆ ช่วงเวลา.....

ทำเครื่องหมาย ✓ หน้าหัวข้อแสดงวันที่สถานีออกอากาศ พร้อมระบุช่วงเวลาออกอากาศ และให้แนบเอกสารผังรายการออกอากาศของสถานีประกอบแบบคำขอด้วย

๑๙

๓.๑.๒ สัดส่วนรายการ (ให้เลือกข้อใดข้อหนึ่ง)

[✓] ข่าวสารหรือสาระที่ประโยชน์ต่อสาธารณะ มีสัดส่วนไม่น้อยกว่าร้อยละ ๗๐

[...] ข่าวสารหรือสาระที่ประโยชน์ต่อสาธารณะ มีสัดส่วนไม่น้อยกว่าร้อยละ ๒๕

ทำเครื่องหมาย ✓ หน้าหัวข้อข่าวสารหรือสาระที่เป็นประโยชน์ต่อสาธารณะ มีสัดส่วนไม่น้อยกว่าร้อยละ ๗๐ ซึ่งเป็นไปตามภาคผนวก ข แนบท้ายประกาศ ฯ

๒๐

๓.๑.๓ รูปแบบการจัดรายการ (เลือกได้มากกว่า ๑ ข้อ)

[✓] จัดรายการสด

ร้อยละ๙๐.....ของจำนวนรายการที่ออกอากาศของสัปดาห์

[✓] เชื่อมโยงสัญญาณ (ระบุแหล่งที่เชื่อมโยงสัญญาณ)...จากสถานีวิทยุกระจายเสียงแห่งประเทศไทย
กรมประชาสัมพันธ์...ร้อยละ..๑๐..ของจำนวนรายการที่ออกอากาศของสัปดาห์

[...] เผยแพร่โดยสื่ออื่น ๆ (เช่น CD /DVD/INTERNET เป็นต้น)

ร้อยละของจำนวนรายการที่ออกอากาศของสัปดาห์

ระบุรูปแบบการจัดรายการของสถานีโดยสามารถเลือกได้มากกว่า ๑ รูปแบบ พร้อมระบุร้อยละของรายการที่จัดในรูปแบบดังกล่าวเทียบกับจำนวนชั่วโมงรวมของรายการทั้งหมดที่ออกอากาศใน ๑ สัปดาห์

๒๑

๓.๑.๔ การผลิตรายการ (เลือกได้มากกว่า ๑ ข้อ)

ผลิตด้วยตนเอง

ร้อยละ๕๗.....ของจำนวนรายการที่ออกอากาศทั้งหมดของสถานี

ร่วมผลิตรายการ (ระบุชื่อผู้ร่วมผลิต).....

ร้อยละของจำนวนรายการที่ออกอากาศของสัปดาห์

[...] จ้างผลิต (ระบุชื่อผู้รับจ้าง)

ร้อยละของจำนวนรายการที่ออกอากาศของสัปดาห์

[...] ให้เช่าช่วงเวลา

ร้อยละ๑๔.....ของจำนวนรายการที่ออกอากาศทั้งหมดของสถานี

หมายเหตุ : “ผลิตด้วยตนเอง” หมายถึง การจัดเตรียมเนื้อหาและแหล่งที่มาของเนื้อหา เพื่อผลิตรายการ ตลอดจนการจัดรายการ โดยสถานีของผู้ทดลองประกอบกิจการ

“ร่วมผลิตรายการ” หมายถึง การผลิตรายการที่มีบุคลากรหรือหน่วยงานภายนอกสถานี เข้าร่วมผลิตรายการ โดยอาจร่วมดำเนินการหรือดำเนินการแต่เพียงผู้เดียวในขั้นตอนใดขั้นตอนหนึ่งหรือหลายขั้นตอนรวมกันเพื่อผลิตรายการ

“จ้างผลิต” หมายถึง การที่ผู้ทดลองประกอบกิจการมอบหมายหรือว่าจ้างบุคลากรหรือหน่วยงานภายนอก เพื่อให้จัดเตรียมเนื้อหาเพื่อผลิตรายการ เพื่อใช้ในการดำเนินการทดลองประกอบกิจการ

กรอกข้อมูลเกี่ยวกับการผลิตรายการของสถานีว่าเป็นรูปแบบใดบ้าง (ผลิตด้วยตนเอง/ร่วมผลิต รายการ/จ้างผลิต) ในแต่ละรูปแบบคิดเป็นสัดส่วนร้อยละเท่าใด โดยพิจารณาจากความหมายของคำว่า “ผลิตรายการ” , “ร่วมผลิตรายการ” และ “จ้างผลิต” ที่ได้กำหนดไว้

๒๒

๓.๒ การบริหารจัดการสถานี

.....การบริหารจัดการสถานีได้กำหนดให้มีคณะกรรมการบริหารสถานีซึ่งประกอบด้วยผู้เชี่ยวชาญและผู้ทรงคุณวุฒิ จำนวน ๕ คน มีวาระการดำรงตำแหน่งคราวละ ๑ ปี กระบวนการคัดเลือกจะมาจากกรรมการลงมติของที่ประชุมสมาชิกของสมาคม โดยคณะกรรมการมีหน้าที่กำหนดทิศทางการดำเนินการของสถานีในด้านต่างๆ เช่น การกำหนดผังรายการและเนื้อหารายการของสถานี การคัดเลือกผู้ดำเนินรายการของสถานี การรับการบริหารจัดการและการอุดหนุนของสถานี เป็นต้น.....

กรอกข้อมูลเพื่อแสดงรายละเอียดเกี่ยวกับการบริหารจัดการสถานีโดยสังเขปว่าทางสถานีมีแนวทางการบริหารจัดการในด้านต่างๆ เช่น ด้านเทคนิค ด้านเนื้อหารายการและผังรายการ ด้านการหารายได้ เป็นต้น

๒๓

๓.๓ การสร้าง/ขยายการมีส่วนร่วม (เฉพาะกิจการบริการชุมชน/กิจการบริการสาธารณะ)

.....การกำหนดให้คณะกรรมการบริหารสถานีต้องเป็นสมาชิกในชุมชน และเปิดโอกาสให้คนในชุมชนมีส่วนร่วมในการจัดรายการ มีการประชาสัมพันธ์ข่าวสาร หรือกิจกรรมเพื่อสุขภาพของคนในชุมชน ตลอดจนจัดให้มีหน่วยรับเรื่องร้องเรียน เพื่อให้คนในชุมชนสามารถเสนอแนะเกี่ยวกับเนื้อหารายการที่ออกอากาศ.....

๓.๔ วิธีการและรูปแบบประเมินผลคุณภาพของสถานี่

.....ทางสถานี่ได้มีการจัดประเมินผลการดำเนินงานของสถานี่ในรูปแบบต่างๆ ดังนี้

๑.ด้านบุคลากร มีการประเมินผลงานของบุคลากรทุกปี เพื่อให้การดำเนินงานมีประสิทธิภาพ โดยเฉพาะผู้ดำเนินรายการจะต้องสอบได้ใบประกาศ

๒.ด้านเทคนิค มีการตรวจสอบคุณภาพ การใช้งานของอุปกรณ์ต่าง ๆ อย่างสม่ำเสมอ เพื่อให้เป็นไปตามมาตรฐานทางเทคนิคที่กำหนดไว้ในเงื่อนไข

๓.ด้านการเงิน มีการจัดทำบัญชีที่ถูกต้องและได้มาตรฐานทางบัญชี โดยมีการสรุปผลการดำเนินงานเป็นรายปี และมีการจัดทำประมาณการค่าใช้จ่ายของแต่ละปี นำเสนอต่อที่ประชุมสมาชิก

๔.จัดให้มีช่องทางการรับเรื่องร้องเรียนเกี่ยวกับการดำเนินงานของสถานี่ในด้านต่าง ๆ เช่น การดำเนินรายการ ผังรายการและเนื้อหารายการ เป็นต้น.....

ให้กรอกข้อมูลเกี่ยวกับวิธีการและรูปแบบการประเมินผลของสถานี่ว่ามีลักษณะเป็นอย่างไร

๒๔

(๕) ขั้นตอนที่ ๕ : กรอกข้อมูลในส่วนที่ ๔ เอกสารประกอบคำขอ และส่วนที่ ๕ คำรับรองของผู้ยื่นคำขอ

ส่วนที่ ๔ เอกสารประกอบคำขอ

๔.๑ หลักฐานของสมาคม มูลนิธิ นิติบุคคล

- สำเนาบัตรประจำตัวประชาชน และสำเนาทะเบียนบ้านของผู้มีอำนาจกระทำการผูกพันนิติบุคคล/สมาคม/มูลนิธิ
- สำเนาเอกสารแสดงการจัดตั้งนิติบุคคล เช่น กฎหมายจัดตั้ง หนังสือรับรองการจดทะเบียนนิติบุคคล/สมาคม/มูลนิธิ บัญชีผู้ถือหุ้น หนังสือบริคณห์สนธิและข้อบังคับนิติบุคคล/สมาคม/มูลนิธิ
- บัญชีรายชื่อผู้อำนวยการสถานี่ กรรมการทุกคน เจ้าหน้าที่รายการ เจ้าหน้าที่ธุรการ และเจ้าหน้าที่เทคนิค พร้อมสำเนาบัตรประจำตัวประชาชนและสำเนาทะเบียนบ้าน
- สำเนาคำสั่ง หรือหนังสือแต่งตั้งผู้แทนนิติบุคคล
- [...] อื่น ๆ ได้แก่.....

ตรวจสอบเอกสารหลักฐานที่ต้องยื่นประกอบคำขอทดลองตามที่ระบุไว้ในประกาศ ๆ ให้ครบถ้วน จากนั้นให้ทำเครื่องหมาย ✓ หน้าหัวข้อแสดงรายการเอกสารที่ได้เตรียมไว้ยื่นประกอบคำขอทดลองแล้ว หากเอกสารที่เตรียมไว้ไม่ได้มีชื่ออยู่ในรายการของแบบคำขอให้ระบุเพิ่มเติมในหัวข้อ “อื่นๆ ได้แก่”

๒๕

๔.๒ เอกสารหลักฐาน และข้อมูลการให้บริการในด้านต่างๆ ที่เกี่ยวข้อง

- [✓] สำเนาทะเบียนบ้านที่สถานี และ/หรือ เสาอากาศตั้งอยู่
- [✓] แผนที่ตั้งสถานี และแผนที่ตั้งเสาอากาศส่ง ที่ระบุพิกัดที่ตั้งให้ครบถ้วน
- [✓] เอกสาร หนังสือ หรือสัญญาการให้เช่า หรือการให้ใช้ โดยมีระยะเวลาไม่น้อยกว่า ๒ ปี (กรณีเป็นสถานที่ตั้งสถานี และ/หรือ เสาอากาศส่งที่ผู้ยื่นคำขอมิได้มีกรรมสิทธิ์)
- [✓] แผนที่แสดงเขตพื้นที่การให้บริการ โดยให้ปรากฏข้อมูลเขตพื้นที่ตั้งแต่ระดับตำบลขึ้นไป พร้อมการระบุละติจูด ลองจิจูด อย่างน้อย ๔ จุดรอบเขตพื้นที่การให้บริการ (ทิศเหนือ ทิศใต้ ทิศตะวันออก และทิศตะวันตก)
- [✓] หนังสือเอกสารการได้รับอนุญาตให้ตั้งสถานี ในบริเวณเขตปลอดภัยทางเดินอากาศ(กรณีการขออนุญาตตั้งสถานีวิทยุคมนาคมตามกฎหมายว่าด้วยวิทยุคมนาคม)
- [✓] หนังสือเอกสารการได้รับอนุญาตให้ตั้งหรือสร้างสิ่งปลูกสร้างสำหรับการติดตั้งเสาอากาศตามกฎหมายว่าด้วยการควบคุมอาคาร
- [✓] ภาพถ่ายเสาอากาศส่งที่แสดงให้เห็นสายอากาศโดยครบถ้วน
- [✓] ภาพถ่ายเครื่องส่ง ห้องส่ง พร้อมสถานีที่ปรากฏชื่อสถานีอย่างชัดเจน (ต้องเป็นภาพถ่ายจากสถานที่จริง)
- [✓] ผังรายการประจำสัปดาห์ของสถานีที่แสดงชื่อรายการ ชื่อผู้จัดรายการ ภาษาที่ใช้จัดรายการ จำนวนชั่วโมงในการออกอากาศของแต่ละรายการ
- [✓] ข้อมูลเกี่ยวกับการหารายได้ การบริหารจัดการสถานี สัดส่วนรายการและเนื้อหารายการ ในกิจการกระจายเสียงบริการชุมชน
- [...] อื่น ๆ ได้แก่.....

ตรวจสอบเอกสารหลักฐานที่ต้องยื่นประกอบคำขอทดลองตามที่ระบุไว้ในประกาศ กสทช.๗ ให้ครบถ้วน จากนั้นให้ทำเครื่องหมาย ✓ หน้าหัวข้อแสดงรายการเอกสารที่ได้เตรียมไว้ยื่นประกอบคำขอทดลองแล้ว หากเอกสารที่เตรียมไว้ไม่ได้มีชื่ออยู่ในรายการของแบบคำขอให้ระบุเพิ่มเติมในหัวข้อ “อื่นๆ ได้แก่”

ส่วนที่ ๕ คำรับรองของผู้ยื่นขอทดลองประกอบกิจการ

๕.๑ ข้าพเจ้าขอรับรองว่าเป็นผู้มีคุณสมบัติครบถ้วนดังต่อไปนี้ทุกประการ โดยข้อมูลที่ปรากฏในแบบคำขอนี้ พร้อมเอกสารหลักฐานประกอบการพิจารณาขอทดลองประกอบกิจการถูกต้องครบถ้วนและเป็นความจริงทุกประการ (เลือกข้อใดข้อหนึ่ง)

- [...] กิจการบริการสาธารณะ มีคุณสมบัติตามมาตรา ๘ มาตรา ๑๑ มาตรา ๑๔ และมาตรา ๓๓ (๑) พระราชบัญญัติการประกอบกิจการกระจายเสียงและกิจการโทรทัศน์ พ.ศ. ๒๕๕๑
- [✓] กิจการบริการชุมชน มีคุณสมบัติตามมาตรา ๘ มาตรา ๑๒ มาตรา ๑๔ และมาตรา ๓๓ (๒) พระราชบัญญัติการประกอบกิจการกระจายเสียงและกิจการโทรทัศน์ พ.ศ. ๒๕๕๑
- [...] กิจการทางธุรกิจ มีคุณสมบัติตามมาตรา ๘ มาตรา ๑๓ มาตรา ๑๕ และมาตรา ๓๓ (๑) พระราชบัญญัติการประกอบกิจการกระจายเสียงและกิจการโทรทัศน์ พ.ศ. ๒๕๕๑

ทำเครื่องหมาย ✓ ให้ตรงกับประเภทการทดลองประกอบกิจการที่เลือกไว้ตาม

๒๗

๕.๒ กรณีปรากฏในภายหลังว่าข้าพเจ้าขาดคุณสมบัติข้อหนึ่งข้อใด หรือทำเอกสารหลักฐานอันเป็นเท็จ เพื่อให้ได้มาซึ่งสิทธิทดลองประกอบกิจการวิทยุกระจายเสียง ข้าพเจ้ายินยอมให้คณะกรรมการยกเลิกหรือเพิกถอนสิทธิทดลองประกอบกิจการได้ทันที

๕.๓ ข้าพเจ้ายินยอมปฏิบัติตามกฎหมาย ประกาศ ระเบียบ ข้อบังคับ และเงื่อนไขข้อกำหนดใดๆ อันเกี่ยวข้องกับการกำกับดูแลการทดลองประกอบกิจการวิทยุกระจายเสียงตามประเภทที่ได้ยื่นคำขอไว้ทุกประการ

ลงชื่อ.....(ลายเซ็นนายโสรัจจะ)...ผู้ยื่นคำขอทดลองประกอบกิจการ

(.....นายโสรัจจะ รักสงบ.....)

วัน/เดือน/ปี...(วันเดือนปี ที่ยื่นคำขอทดลอง).....

ให้ผู้ที่ได้รับมอบอำนาจจากนิติบุคคลตามที่ระบุชื่อในหนังสือมอบอำนาจเป็นคนลงนาม พร้อมระบุวัน เดือน ปี ที่ยื่นคำขอทดลองประกอบกิจการ

๒๘

สำหรับเจ้าหน้าที่

คำขอ :

 กรอบข้อมูลครบถ้วน กรอกข้อมูลไม่ครบถ้วน

เอกสารประกอบตามประกาศ :

 ครบถ้วน ไม่ครบถ้วน

.....

.....

.....

ความเห็นเจ้าหน้าที่ผู้ตรวจสอบคำขอ

.....

.....

.....

.....

.....

.....

วันที่รับคำขอ :

เจ้าหน้าที่ผู้ตรวจสอบคำขอ :

ตัวอย่าง การกรอกแบบฟอร์ม สำหรับกลุ่มคน

	แบบคำขอตกลง ประกอบกิจการวิฤกษ์จ่ายเสียง	หมายเลขเอกสาร แบบ ปส. ๐๑
		หน้า ๑ จาก ๑๐
		เลขรับที่..... วันที่รับ.....
ผู้ยื่นคำขอตกลงประกอบกิจการ เป็น		ประเภทผู้ยื่นคำขอ
<input type="checkbox"/> ผู้ที่เคยทดลองออกอากาศในลักษณะชั่วคราว เลขที่.....ลงวันที่..... มีผลตั้งแต่วันที่..... หมดอายุเมื่อวันที่.....		<input type="checkbox"/> นิติบุคคล <input checked="" type="checkbox"/> กลุ่มคน
<input checked="" type="checkbox"/> ผู้ยื่นคำขอรับใบอนุญาตตามประกาศคณะกรรมการกิจการโทรคมนาคมแห่งชาติ เรื่อง หลักเกณฑ์และวิธีการอนุญาตประกอบกิจการบริการชุมชนชั่วคราว (วิฤกษ์จ่ายเสียงชุมชน) ก่อนวันที่ ๓๐ เมษายน ๒๕๕๕		ประเภทการทดลองประกอบกิจการ
<input type="checkbox"/> ผู้รับใบอนุญาตตามประกาศคณะกรรมการกิจการโทรคมนาคมแห่งชาติ เรื่อง หลักเกณฑ์และวิธีการอนุญาตประกอบกิจการบริการชุมชนชั่วคราว (วิฤกษ์จ่ายเสียงชุมชน) ก่อนวันที่ ๓๐ เมษายน ๒๕๕๕		<input type="checkbox"/> วิฤกษ์จ่ายเสียงบริการสาธารณะ <input checked="" type="checkbox"/> วิฤกษ์จ่ายเสียงบริการชุมชน <input type="checkbox"/> วิฤกษ์จ่ายเสียงทางธุรกิจ

(๒) ขั้นตอนที่ ๒ : กรอกข้อมูลในส่วนที่ ๑ ข้อมูลผู้ยื่นคำขอตกลงประกอบกิจการ

ส่วนที่ ๑ ข้อมูลผู้ยื่นคำขอตกลงประกอบกิจการ (โปรดกรอกรายละเอียดให้ครบถ้วน)	
๑.๑ ข้อมูลผู้ยื่นคำขอรณินิติบุคคล	
๑.๑.๑ ชื่อนิติบุคคล..... เว็บไซต์ (Website) (ถ้ามี).....	
๑.๑.๒ ที่ตั้งนิติบุคคล..... เลขที่..... ต.รอก/ชอย..... สายลม..... พหลโยธิน..... หมู่ที่..... แขวง/ตำบล..... เขต/อำเภอ..... จังหวัด..... รหัสไปรษณีย์..... โทรศัพท์..... โทรสาร..... E-mail..... เลขที่ประจำตัวผู้เสียภาษี.....	

๑.๑.๓ ชื่อผู้มีอำนาจระทำการผูกพันนิติบุคคล

ชื่อผู้มีอำนาจระทำการผูกพันนิติบุคคล (บุคคลที่ ๑)

ตำแหน่ง..... โทรศัพท์.....

โทรศัพท์เคลื่อนที่ โทรสาร.....

E-mail..... อายุ..... ปี สัญชาติ.....

 บัตรประจำตัวประชาชน บัตรข้าราชการ บัตรอื่น (ระบุ).....

เลขที่บัตร..... ออกให้ ณ อำเภอ/เขต..... จังหวัด.....

อยู่บ้านเลขที่..... ตรอก/ซอย..... ถนน.....

หมู่ที่..... ตำบล/แขวง..... อำเภอ/เขต.....

จังหวัด..... รหัสไปรษณีย์.....

ชื่อผู้มีอำนาจระทำการผูกพันนิติบุคคล (บุคคลที่ ๒)

ตำแหน่ง..... โทรศัพท์.....

โทรศัพท์เคลื่อนที่ โทรสาร.....

E-mail..... อายุ..... ปี สัญชาติ.....

 บัตรประจำตัวประชาชน บัตรข้าราชการ บัตรอื่น (ระบุ).....

เลขที่บัตร..... ออกให้ ณ อำเภอ/เขต..... จังหวัด.....

อยู่บ้านเลขที่..... ตรอก/ซอย..... ถนน.....

หมู่ที่..... ตำบล/แขวง..... อำเภอ/เขต.....

จังหวัด..... รหัสไปรษณีย์.....

ชื่อผู้มีอำนาจระทำการผูกพันนิติบุคคล (บุคคลที่ ๓)

ตำแหน่ง..... โทรศัพท์.....

โทรศัพท์เคลื่อนที่ โทรสาร.....

E-mail..... อายุ..... ปี สัญชาติ.....

 บัตรประจำตัวประชาชน บัตรข้าราชการ บัตรอื่น (ระบุ).....

เลขที่บัตร..... ออกให้ ณ อำเภอ/เขต..... จังหวัด.....

อยู่บ้านเลขที่..... ตรอก/ซอย..... ถนน.....

หมู่ที่..... ตำบล/แขวง..... อำเภอ/เขต.....

จังหวัด..... รหัสไปรษณีย์.....

๑.๒ ข้อมูลผู้ยื่นคำขอตกลงประกอบกิจการ (กรณีกลุ่มคน)

๑.๒.๑ ชื่อกลุ่มคน.....คนอารีย์รักสุขภาพ.....
 วัตถุประสงค์การจัดตั้งกลุ่ม.....เผยแพร่ความรู้ ให้คำแนะนำเรื่องสุขภาพและเป็นสื่อกลางประชาสัมพันธ์
 กิจกรรมด้านสุขภาพแก่คนในชุมชน.....
 ผู้รับมอบอำนาจ.....นางสาวแก้วตา น้ำใจดี.....
 อยู่บ้านเลขที่.....๘๘..... ตรอก/ซอย.....สายลม..... ถนน.....พหลโยธิน.....
 หมู่ที่.....-.....ตำบล/แขวง.....สามเสนใน.....อำเภอ/เขต.....พญาไท.....
 จังหวัด.....กรุงเทพฯ..... รหัสไปรษณีย์.....๑๐๔๐๐.....

วิธีการกรอก : ชื่อกลุ่มคนให้กรอกชื่อกลุ่มคนให้ตรงตามเอกสารแสดงการจัดตั้งกลุ่มคนที่แนบมาพร้อมคำขอ
 : เว็บไซต์ของกลุ่มคน(ถ้ามี) ให้กรอกให้ครบถ้วนถูกต้อง

๔

๑.๒.๒ ที่ติดต่อกลุ่มคน.....อาคารสำนักงานรุ่งเรือง.....
 เลขที่.....๘๘..... ตรอก/ซอยสายลม..... ถนนพหลโยธิน..... หมู่ที่-.....
 แขวง/ตำบลสามเสนใน..... เขต/อำเภอพญาไท..... จังหวัดกรุงเทพฯ.....
 รหัสไปรษณีย์...๑๐๔๐๐..... โทรศัพท์.....๐๒ ๘๘๘ ๘๘๘๘..... โทรสาร.....๐๒ ๙๙๙ ๙๙๙๙.....
 E-mail.....Areehealthy@gmail.com.....เลขที่ประจำตัวผู้เสียภาษี.....๑๓๕๒๔๖๗๙๘๗.....

กรอกที่อยู่ของกลุ่มคน เบอร์โทรศัพท์ติดต่อ และรายละเอียดอื่นๆ ตามที่ปรากฏในแบบคำขอ

๕

๑.๒.๓ รายชื่อสมาชิกกลุ่มคน (สามารถแนบรายชื่อเพิ่มเติมได้)

๑. ชื่อ.....นางสาวแก้วตา.....นามสกุล.....น้ำใจดี.....
 อยู่บ้านเลขที่.....๘๘..... หมู่ที่.....๑..... ตรอก/ซอย.....สายลม.....
 ถนน.....พหลโยธิน..... แขวง/ตำบล.....สามเสนใน.....
 อำเภอ/เขต.....พญาไท..... จังหวัด.....กรุงเทพฯ..... รหัสไปรษณีย์.....๑๐๔๐๐.....
 โทรศัพท์.....๐๒ ๘๘๘ ๘๘๘๘..... โทรสาร.....๐๒ ๙๙๙ ๙๙๙๙..... E-mail.....Kewta@hotmail.com.....
 เลขที่บัตรประชาชน.....๑๙๐๙๙๑๑๒๒๓๓๔๔.....
 ออกให้ ณ อำเภอ/เขต.....พญาไท..... จังหวัด.....กรุงเทพฯ..... วันหมดอายุ.....๑๘ ก.ค. ๒๕๕๗.....

๒. ชื่อ.....นายขันติ.....นามสกุล.....จิ่งสุขมั่นคง.....
 อยู่บ้านเลขที่.....๓๓๔๑..... หมู่ที่.....-..... ตรอก/ซอย.....-.....
 ถนน.....พหลโยธิน..... แขวง/ตำบล.....สามเสนใน.....
 เขต/อำเภอ.....พญาไท..... จังหวัด.....กรุงเทพฯ..... รหัสไปรษณีย์.....๑๐๔๐๐.....
 โทรศัพท์.....-.....(มือถือ).....๐๘ ๙๒๒๒ ๒๒๒๒..... โทรสาร.....๐๒ ๑๑๑ ๑๑๑๑.....
 เลขที่บัตรประชาชน.....๑๒๓๔๕๐๐๖๖๗๗๘๘.....
 ออกให้ ณ อำเภอ/เขต.....พญาไท..... จังหวัด.....กรุงเทพฯ..... วันหมดอายุ.....๑๔ ก.พ. ๒๕๕๗.....

๓. ชื่อ.....นายมานะ.....นามสกุล.....ปากเพียร.....
 อยู่บ้านเลขที่.....๘๕.....หมู่ที่.....-.....ต.รอก/ชอย.....สายลม.....
 ถนน.....พหลโยธิน.....แขวง/ตำบล.....สามเสนใน.....
 เขต/อำเภอ.....พญาไท.....จังหวัด.....กรุงเทพฯ.....รหัสไปรษณีย์.....๑๐๔๐๐.....
 โทรศัพท์.....-.....(มือถือ).....๐๘ ๓ ๓๓๓๔๔๕๕.....โทรสาร.....๐๒ ๑๒๓๔๕๖๗.....
 เลขที่บัตรประชาชน.....๑๓๔๑๑๘๘๘๘๗๕.....
 ออกให้ ณ อำเภอ/เขต.....พญาไท.....จังหวัด.....กรุงเทพฯ.....วันหมดอายุ.....๒๐ ก.ย. ๒๕๕๖.....

ให้กรอกข้อมูล, ที่อยู่ เบอร์โทรศัพท์ และรายละเอียดอื่นๆ ของกลุ่มคน โดยสมาชิกต้องเป็นคนในท้องถิ่น
 จำนวนไม่น้อยกว่า ๕ คน ซึ่งกรณีนี้ให้กรอกข้อมูลเพียง ๓ คน และสามารถแนบรายชื่อเพิ่มเติมได้

๖

(๓) ขั้นตอนที่ ๓ : กรอกข้อมูลในส่วนที่ ๒ ข้อมูลสถานียทดลองประกอบกิจการวิทยุกระจายเสียง

ส่วนที่ ๒ ข้อมูลสถานียทดลองประกอบกิจการวิทยุกระจายเสียง (โปรดกรอกรายละเอียดให้ครบถ้วน)

๒.๑ รายละเอียดสถานียทดลองประกอบกิจการวิทยุกระจายเสียง

๒.๑.๑ ชื่อสถานียวิทยุกระจายเสียง.....รักพหลโยธิน.....

 วัตถุประสงค์การจัดตั้งสถานีย (พอสังเขป)....เพื่อนำเสนอสาระ ความรู้เกี่ยวกับการดูแลสุขภาพ การออก
 กำลังกาย และการจัดกิจกรรมเพื่อสุขภาพภายในชุมชนพหลโยธิน.....
 กรอกชื่อสถานียพร้อมกับวัตถุประสงค์ในการดำเนินการของสถานียให้ครบถ้วนตามความเป็นจริง

๒.๑.๒ สถานที่ตั้ง

(๑) ที่ตั้งสถานีย (ไม่ต้องกรอกรอกหากเป็นที่ตั้งเดียวกันกับที่ตั้งนิติบุคคล)
 เลขที่..... ชื่ออาคาร..... หมายเลขห้อง.....ต.รอก/ชอย.....
 หมู่ที่.....ถนน..... แขวง/ตำบล.....
 เขต/อำเภอ.....จังหวัด.....รหัสไปรษณีย์.....
 โทรศัพท์โทรสาร.....E-mail.....

(๒) ที่ตั้งเสาอากาศ (ไม่ต้องกรอกรอกหากเป็นที่ตั้งเดียวกันกับที่ตั้งนิติบุคคล)
 เลขที่.....๓๓๔๑..... ชื่ออาคาร.....-.....ต.รอก/ชอย.....
 หมู่ที่.....-.....ถนน.....พหลโยธิน..... แขวง/ตำบล.....สามเสนใน.....
 เขต/อำเภอ.....พญาไท.....จังหวัด.....กรุงเทพฯ.....รหัสไปรษณีย์.....๑๐๔๐๐.....
 โทรศัพท์.....-.....โทรสาร.....-.....E-mail.....-

กรอกข้อมูลที่ตั้งของสถานียและเสาอากาศตามความเป็นจริง หากที่ตั้งสถานียและเสาอากาศตั้งอยู่ใน
 พื้นที่บริเวณเดียวกันให้กรอกรายละเอียดที่อยู่เดียวกัน

๗

๘

๒.๑.๓ ลักษณะเครื่องส่ง(กรณีไม่สามารถระบุยี่ห้อ รุ่น หรือประเทศที่ผลิตได้ ให้ทำเครื่องหมาย “-”)

(๑) ยี่ห้อ...**ไทยทำไทยใช้**.....รุ่น.....-.....ประเทศที่ผลิต...**ไทย**.....

(๒) ระบบ ...**FM**.....

(๓) การปรับความถี่ ปรับเปลี่ยนความถี่ไม่ได้ ปรับเปลี่ยนความถี่ได้มากกว่า ๑ ความถี่

กรอกข้อมูลของเครื่องส่งที่จะใช้ออกอากาศทดลองประกอบกิจการ โดยระบุยี่ห้อ รุ่น และประเทศที่ผลิต พร้อมระบบการส่งกระจายเสียงว่าเป็น AM หรือ FM กรณีที่เครื่องส่งนั้นๆ ออกอากาศได้แค่ความถี่เดียว ให้เลือกหัวข้อ “ปรับเปลี่ยนความถี่ไม่ได้” แต่ถ้าสามารถปรับเลือกความถี่เพื่อออกอากาศได้มากกว่า ๑ ความถี่ ให้เลือกหัวข้อ “ปรับเปลี่ยนความถี่ได้มากกว่า ๑ ความถี่”

๙

๒.๑.๔ กำลังส่งของเครื่องส่งวิทยุกระจายเสียง

กิจการบริการสาธารณะ (ไม่เกิน วัตต์)

กิจการบริการชุมชน (ไม่เกิน ๕๐๐ วัตต์)

กิจการทางธุรกิจ (ไม่เกิน วัตต์)

กำลังส่งของเครื่องส่งวิทยุกระจายเสียง ให้เป็นไปตามภาคผนวก ง แนบท้าย ประกาศ ฯ

๑๐

๒.๑.๕ ความสูงของเสาอากาศ (วัดจากจุดสูงสุดของสายอากาศถึงระดับพื้นดินของสิ่งปลูกสร้างที่ใช้ติดตั้งสายอากาศนั้น)

กิจการบริการสาธารณะ (ไม่เกิน เมตร)

กิจการบริการชุมชน (ไม่เกิน ๖๐ เมตร)

กิจการทางธุรกิจ (ไม่เกิน เมตร)

ความสูงของเสาอากาศให้เป็นไปตามภาคผนวก ง แนบท้ายประกาศ ฯ

๑๑

๒.๑.๖ ความถี่ที่ต้องการใช้ส่งออกอากาศ (กรณาระบุ)**๑๐๐.๒๕**.....MHz

ระบุความถี่ที่ต้องการใช้ส่งออกอากาศ (ช่วงตั้งแต่ ๘๙.๕๐ – ๑๐๗.๕๐ MHz)

๑๒

๒.๑.๗ รัศมีการออกอากาศ

กิจการบริการสาธารณะ (ไม่เกิน กิโลเมตร)

กิจการบริการชุมชน (ไม่เกิน ๒๐ กิโลเมตร)

กิจการทางธุรกิจ (ไม่เกิน กิโลเมตร)

รัศมีการออกอากาศให้เป็นไปตามภาคผนวก ง แนบท้ายประกาศ ฯ

๑๓

๒.๑.๘ พื้นที่การให้บริการ (พร้อมแผนที่แสดงเขตพื้นที่การให้บริการ)

ครอบคลุมพื้นที่ตำบล.....**สามเสนใน** **ทุ่งพญาไท** และ**มักกะสัน**.....

อำเภอ.....**พญาไท**.....

จังหวัด.....**กรุงเทพฯ**.....

ลักษณะทางภูมิศาสตร์ของพื้นที่ให้บริการ (เช่น ที่ราบ ที่เนินสูง ที่ราบลุ่มภูเขา เป็นต้น)

.....**พื้นที่ราบลุ่ม โดยมีอาคารสูงและสิ่งปลูกสร้างอยู่โดยรอบที่ตั้งสถานี**.....

กรอกรายละเอียดพื้นที่ส่งกระจายเสียงที่สถานีออกอากาศครอบคลุมถึงในระดับตำบล อำเภอ และจังหวัด พร้อมลักษณะทางภูมิศาสตร์ของพื้นที่ดังกล่าว

๑๔

๒.๑.๙ แผนที่ (แสดงสถานที่ตั้งพร้อมกำหนดพิกัดที่ตั้งของสถานีและเสาอากาศ) โดยสังเขป พร้อมระบุชื่อถนนให้ชัดเจน

พิกัดที่ตั้งสถานี : (ละติจูด).....๑๓.๘๒๓๘๕๙.....

(ลองจิจูด).....๑๐๐.๕๕๓๗๑๙.....

พิกัดที่ตั้งเสาอากาศ : (ละติจูด).....๑๓.๘๒๓๘๕๙.....

(ลองจิจูด).....๑๐๐.๕๕๓๗๑๒.....

กรอกพิกัดที่ตั้งของสถานีและที่ตั้งเสาอากาศ ซึ่งจะเป็นตัวเลขพิกัดคนละชุดหากสถานีและเสาอากาศตั้งอยู่คนละที่กัน พร้อมวาดแผนที่ที่ตั้งของสถานีและเสาอากาศประกอบด้วย

๑๕

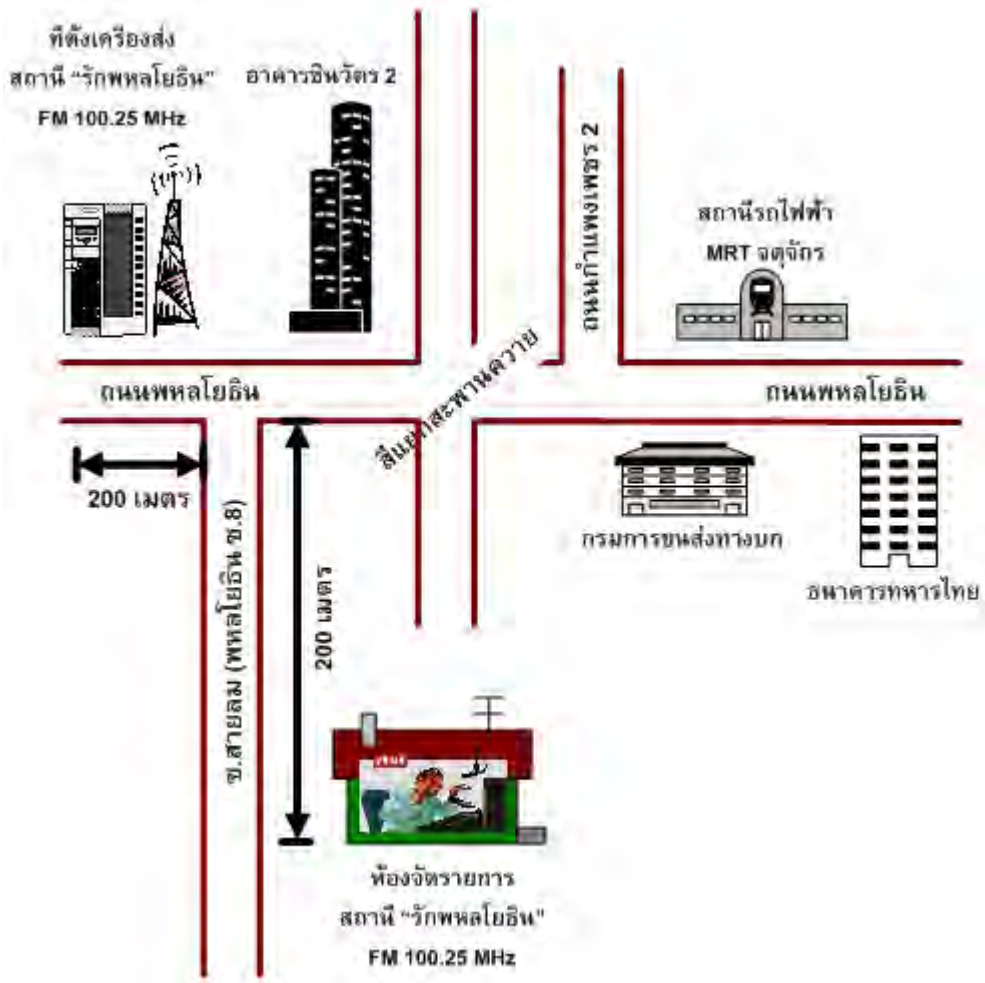

๒.๒ รายละเอียดแผนการบริหารกิจการวิทยุกระจายเสียง

โครงสร้างการบริหารจัดการของสถานี

๒.๒.๑ ผู้อำนวยการสถานี

ชื่อ.....นายขันติ.....นามสกุล.....จิงสุขมันคง.....
 เลขที่.....๓๓๔๑.....ตรอก/ซอย.....-.....หมู่ที่.....-.....
 ถนน.....พหลโยธิน.....แขวง/ตำบล.....สามเสนใน.....
 เขต/อำเภอ.....พญาไท.....จังหวัด.....กรุงเทพฯ.....รหัสไปรษณีย์.....๑๐๔๐๐.....
 โทรศัพท์.....-.....(มือถือ).....๐๘ ๙๒๒๒ ๒๒๒๒.....โทรสาร.....๐๒ ๑๑๑ ๑๑๑๑.....

กรอกข้อมูลที่อยู่ติดต่อได้ของผู้อำนวยการสถานี พร้อมเบอร์โทรศัพท์และข้อมูลอื่นๆ
 ตามที่ปรากฏในแบบคำขอ

๑๖

๒.๒.๒ กรรมการบริหารสถานี (ถ้ามี)

-๑. นายมานะ พากเพียร.....
๒. นายขันติ จิงสุขมันคง.....
๓. นางเมตตา ใจกรุณา.....
๔. นายโสรัจจะ รักสงบ.....
๕. นายธงชัย ท้องถิ่นไทย.....

กรอกชื่อ - นามสกุล ของกรรมการบริหารสถานีตามจริง (ถ้ามี) แต่ถ้าไม่มีให้เว้นว่างไว้
 โดยกรรมการบริหารสถานี หมายถึง กรรมการที่ผู้ขอทดลองประกอบกิจการแต่งตั้งให้
 บริหารจัดการสถานี

๑๗

๒.๒.๓ ชื่อเจ้าหน้าที่รายการ.....นางครุณี เมฆสีทอง.....

๒.๒.๔ ชื่อเจ้าหน้าที่ธุรการ.....นางสาวสุพรรณษา ใจกรุณา.....

๒.๒.๕ ชื่อเจ้าหน้าที่เทคนิค.....นายวิชิต รักความยุติธรรม.....

กรอกชื่อ - นามสกุล ของเจ้าหน้าที่รายการ เจ้าหน้าที่ธุรการ และเจ้าหน้าที่เทคนิคของสถานี

๑๘

(๔) ชั้นตอนที่ ๔ : กรอกข้อมูลในส่วนที่ ๓ ข้อมูลการดำเนินการกิจการวิทยุกระจายเสียง

ส่วนที่ ๓ ข้อมูลการดำเนินการกิจการวิทยุกระจายเสียง (โปรดกรอรายละเอียดพอสังเขป)

รายละเอียดแผนบริการกิจการวิทยุกระจายเสียง

๓.๑ ผังรายการ สัตส่วนรายการ การผลิตรายการ และการออกอากาศ

๓.๑.๑ ผังรายการและกำหนดเวลาให้บริการ (พร้อมแนบผังรายการประกอบ)

[✓] วันจันทร์-ศุกร์ ช่วงเวลา.....๖.๐๐ - ๑๘.๐๐ น.....

[✓] วันเสาร์-อาทิตย์ ช่วงเวลา.....๖.๐๐ - ๑๘.๐๐ น.....

[...] อื่นๆ ช่วงเวลา.....

ทำเครื่องหมาย ✓ หน้าหัวข้อแสดงวันที่สถานีออกอากาศ พร้อมระบุช่วงเวลาออกอากาศ และให้แนบเอกสารผังรายการออกอากาศของสถานีประกอบแบบคำขอด้วย

๑๙

๓.๑.๒ สัตส่วนรายการ (ให้เลือกข้อใดข้อหนึ่ง)

[✓] ข่าวสารหรือสาระที่ประโยชน์ต่อสาธารณะ มีสัดส่วนไม่น้อยกว่าร้อยละ ๗๐

[] ข่าวสารหรือสาระที่ประโยชน์ต่อสาธารณะ มีสัดส่วนไม่น้อยกว่าร้อยละ ๒๕

ทำเครื่องหมาย ✓ หน้าหัวข้อข่าวสารหรือสาระที่เป็นประโยชน์ต่อสาธารณะ มีสัดส่วนไม่น้อยกว่า ร้อยละ ๗๐ ซึ่งเป็นไปตามภาคผนวก ข แนบท้ายประกาศ ฯ

๒๐

๓.๑.๓ รูปแบบการจัดรายการ (เลือกได้มากกว่า ๑ ข้อ)

[✓] จัดรายการสด

ร้อยละ๙๐.....ของจำนวนรายการที่ออกอากาศของสัปดาห์

[✓] เชื่อมโยงสัญญาณ (ระบุแหล่งที่เชื่อมโยงสัญญาณ)...จากสถานีวิทยุกระจายเสียงแห่งประเทศไทย กรมประชาสัมพันธ์...ร้อยละ..๑๐..ของจำนวนรายการที่ออกอากาศของสัปดาห์

[...] เผยแพร่โดยสื่ออื่น ๆ (เช่น CD /DVD/INTERNET เป็นต้น)

ร้อยละของจำนวนรายการที่ออกอากาศของสัปดาห์

ระบุรูปแบบการจัดรายการของสถานีโดยสามารถเลือกได้มากกว่า ๑ รูปแบบ พร้อมระบุร้อยละ ของรายการที่จัดในรูปแบบดังกล่าวเทียบกับจำนวนชั่วโมงรวมของรายการทั้งหมดที่ออกอากาศ ใน ๑ สัปดาห์

๒๑

๓.๑.๔ การผลิตรายการ (เลือกได้มากกว่า ๑ ข้อ)

ผลิตด้วยตนเอง

ร้อยละ๕๗.....ของจำนวนรายการที่ออกอากาศทั้งหมดของสถานี

ร่วมผลิตรายการ (ระบุชื่อผู้ร่วมผลิต).....

ร้อยละของจำนวนรายการที่ออกอากาศของสัปดาห์

[...] จ้างผลิต (ระบุชื่อผู้รับจ้าง)

ร้อยละของจำนวนรายการที่ออกอากาศของสัปดาห์

[...] ให้เช่าช่วงเวลา

ร้อยละ๑๔.....ของจำนวนรายการที่ออกอากาศทั้งหมดของสถานี

หมายเหตุ : “ผลิตด้วยตนเอง” หมายถึง การจัดเตรียมเนื้อหาและแหล่งที่มาของเนื้อหา เพื่อผลิตรายการ ตลอดจนการจัดรายการ โดยสถานีของผู้ทดลองประกอบกิจการ

“ร่วมผลิตรายการ” หมายถึง การผลิตรายการที่มีบุคลากรหรือหน่วยงานภายนอกสถานี เข้าร่วมผลิตรายการ โดยอาจร่วมดำเนินการหรือดำเนินการแต่เพียงผู้เดียวในขั้นตอนใดขั้นตอนหนึ่งหรือหลายขั้นตอนรวมกันเพื่อผลิตรายการ

“จ้างผลิต” หมายถึง การที่ผู้ทดลองประกอบกิจการมอบหมายหรือว่าจ้างบุคลากรหรือหน่วยงานภายนอก เพื่อให้จัดเตรียมเนื้อหาเพื่อผลิตรายการ เพื่อใช้ในการดำเนินการทดลองประกอบกิจการ

กรอกข้อมูลเกี่ยวกับการผลิตรายการของสถานีว่าเป็นรูปแบบใดบ้าง (ผลิตด้วยตนเอง/ร่วมผลิต รายการ/จ้างผลิต) ในแต่ละรูปแบบคิดเป็นสัดส่วนร้อยละเท่าใด โดยพิจารณาจากความหมาย ของคำว่า “ผลิตรายการ” , “ร่วมผลิตรายการ” และ “จ้างผลิต” ที่ได้กำหนดไว้

๒๒

๓.๒ การบริหารจัดการสถานี

.....การบริหารจัดการสถานีได้กำหนดให้มีคณะกรรมการบริหารสถานีซึ่งประกอบด้วยผู้เชี่ยวชาญและ ผู้ทรงคุณวุฒิ จำนวน ๕ คน มีวาระการดำรงตำแหน่งคราวละ ๑ ปี กระบวนการคัดเลือกจะมาจากการลงมติของ ที่ประชุมสมาชิกของชุมชน โดยคณะกรรมการมีหน้าที่กำหนดทิศทางการดำเนินการของสถานีในด้านต่างๆ เช่น การกำหนดผังรายการและเนื้อหารายการของสถานี การคัดเลือกผู้ดำเนินรายการของสถานี การรับการบริหาร และ การอุดหนุนของสถานี เป็นต้น.....

กรอกข้อมูลเพื่อแสดงรายละเอียดเกี่ยวกับการบริหารจัดการสถานีโดยสังเขปว่าทางสถานีมีแนวทางการ บริหารจัดการในด้านต่างๆ เช่น ด้านเทคนิค ด้านเนื้อหารายการและผังรายการ ด้านการหารายได้ เป็นต้น

๒๓

๓.๓ การสร้าง/ขยายการมีส่วนร่วม (เฉพาะกิจการบริการชุมชน/กิจการบริการสาธารณะ)

.....กำหนดให้คณะกรรมการบริหารสถานีต้องเป็นสมาชิกในชุมชน และเปิดโอกาสให้คนในชุมชน เช่น มีส่วนร่วมในการจัดรายการ มีการประชาสัมพันธ์ข่าวสารหรือกิจกรรมเพื่อสุขภาพของคนในชุมชน ตลอดจน การจัดทำมีหน่วยรับเรื่องร้องเรียนของสถานีในลักษณะ Call Center เพื่อให้คนในชุมชนสามารถบอกกล่าว ร้องเรียน หรือเสนอแนะเกี่ยวกับเนื้อหาสาระรายการที่ออกอากาศ.....

๓.๔ วิธีการและรูปแบบประเมินผลคุณภาพของสถานี

.....ทางสถานีได้มีการจัดประเมินผลการดำเนินงานของสถานีในรูปแบบต่างๆ ดังนี้.....

๑.ด้านบุคลากร มีการประเมินผลงานของบุคลากรทุกปี เพื่อให้การดำเนินงานมีประสิทธิภาพ โดยเฉพาะผู้ดำเนินรายการจะต้องสอบได้ในผู้ประกาศ.....

๒.ด้านเทคนิค มีการตรวจสอบคุณภาพ การใช้งานของอุปกรณ์ต่าง ๆ อย่างสม่ำเสมอ เพื่อให้เป็นไปตามมาตรฐานทางเทคนิคที่กำหนดไว้ในเงื่อนไข.....

๓.ด้านการเงิน มีการจัดทำบัญชีที่ถูกต้องและได้มาตรฐานทางบัญชี โดยมีการสรุปผลการดำเนินงานเป็นรายปี และมีการจัดทำประมาณการค่าใช้จ่ายของแต่ละปี นำเสนอต่อที่ประชุมสมาชิก.....

๔.จัดให้มีช่องทางการรับเรื่องร้องเรียนเกี่ยวกับการดำเนินงานของสถานีในด้านต่าง ๆ เช่น การดำเนินรายการ ผังรายการและเนื้อหารายการ เป็นต้น.....

ให้กรอกข้อมูลเกี่ยวกับวิธีการและรูปแบบการประเมินผลของสถานีว่ามีลักษณะเป็นอย่างไร

๒๔

(๕) ขั้นตอนที่ ๕ : กรอกข้อมูลในส่วนที่ ๔ เอกสารประกอบคำขอ และส่วนที่ ๕ คำรับรองของผู้ยื่นคำขอ

ส่วนที่ ๔ เอกสารประกอบคำขอ

๔.๑ หลักฐานของสมาคม มูลนิธิ นิติบุคคล

[...] สำเนาบัตรประจำตัวประชาชน และสำเนาทะเบียนบ้านของผู้มีอำนาจกระทำการผูกพันนิติบุคคล/สมาคม/มูลนิธิ

[...] สำเนาเอกสารแสดงการจัดตั้งนิติบุคคล เช่น กฎหมายจัดตั้ง หนังสือจัดตั้ง ทะเบียนนิติบุคคล/สมาคม/มูลนิธิ บัญชีผู้ถือหุ้น หนังสือบริคณห์สนธิและข้อบังคับนิติบุคคล/สมาคม/มูลนิธิ

[...] บัญชีรายชื่อผู้อำนวยการสถานี กรรมการทุกคน เจ้าหน้าที่รายการ เจ้าหน้าที่ธุรการ และเจ้าหน้าที่เทคนิค พร้อมสำเนาบัตรประจำตัวประชาชนและสำเนาทะเบียนบ้าน

[...] สำเนาคำสั่ง หรือหนังสือแต่งตั้งผู้แทนนิติบุคคล

[...] อื่น ๆ ได้แก่.....

.....

๔.๒ เอกสารหลักฐาน และข้อมูลการให้บริการในด้านต่างๆ ที่เกี่ยวข้อง

- [✓] สำเนาทะเบียนบ้านที่สถานี และ/หรือ เสาอากาศตั้งอยู่
- [✓] แผนที่ตั้งสถานี และแผนที่ตั้งเสาอากาศส่ง ที่ระบุพิกัดที่ตั้งให้ครบถ้วน
- [✓] เอกสาร หนังสือ หรือสัญญาการให้เช่า หรือการให้ใช้ โดยมีระยะเวลาไม่น้อยกว่า ๒ ปี (กรณีเป็นสถานที่ตั้งสถานี และ/หรือ เสาอากาศส่งที่ผู้ยื่นคำขอมิได้มีกรรมสิทธิ์)
- [✓] แผนที่แสดงเขตพื้นที่การให้บริการ โดยให้ปรากฏข้อมูลเขตพื้นที่ตั้งแต่ระดับตำบลขึ้นไป พร้อมการระบุละเอียดจุด ลองจิจูด อย่างน้อย ๔ จุดรอบเขตพื้นที่การให้บริการ (ทิศเหนือ ทิศใต้ ทิศตะวันออก และทิศตะวันตก)
- [✓] หนังสือเอกสารการได้รับอนุญาตให้ตั้งสถานี ในบริเวณเขตปลอดภัยทางเดินอากาศ(กรณีการขออนุญาตตั้งสถานีวิทยุคมนาคมตามกฎหมายว่าด้วยวิทยุคมนาคม)
- [✓] หนังสือเอกสารการได้รับอนุญาตให้ตั้งหรือสร้างสิ่งปลูกสร้างสำหรับการติดตั้งเสาอากาศตามกฎหมายว่าด้วยการควบคุมอาคาร
- [✓] ภาพถ่ายเสาอากาศส่งที่แสดงให้เห็นสายอากาศโดยครบถ้วน
- [✓] ภาพถ่ายเครื่องส่ง ห้องส่ง พร้อมสถานีที่ปรากฏชื่อสถานีอย่างชัดเจน (ต้องเป็นภาพถ่ายจากสถานที่จริง)
- [✓] ผังรายการประจำสัปดาห์ของสถานีที่แสดงชื่อรายการ ชื่อผู้จัดรายการ ภาษาที่ใช้จัดรายการ จำนวนชั่วโมงในการออกอากาศของแต่ละรายการ
- [✓] ข้อมูลเกี่ยวกับการหารายได้ การบริหารจัดการสถานี สัดส่วนรายการและเนื้อหารายการ ในกิจการกระจายเสียงบริการชุมชน
- [...] อื่น ๆ ได้แก่.....

ตรวจสอบเอกสารหลักฐานที่ต้องยื่นประกอบคำขอตกลงตามที่ระบุไว้ในประกาศ กสทช.๑ ให้ครบถ้วน จากนั้นให้ทำเครื่องหมาย ✓ หน้าหัวข้อแสดงรายการเอกสารที่ได้เตรียมไว้ยื่นประกอบคำขอตกลงแล้ว หากเอกสารที่เตรียมไว้ไม่ได้มีชื่ออยู่ในรายการของแบบคำขอให้ระบุเพิ่มเติมในหัวข้อ “อื่นๆ ได้แก่”

ส่วนที่ ๕ คำรับรองของผู้ยื่นขอทดลองประกอบกิจการ

๕.๑ ข้าพเจ้าขอรับรองว่าเป็นผู้มีคุณสมบัติครบถ้วนดังต่อไปนี้ทุกประการ โดยข้อมูลที่ปรากฏในแบบคำขอนี้ พร้อมเอกสารหลักฐานประกอบการพิจารณาขอทดลองประกอบกิจการถูกต้องครบถ้วนและเป็นความจริงทุกประการ (เลือกข้อใดข้อหนึ่ง)

[...] กิจการบริการสาธารณะ มีคุณสมบัติตามมาตรา ๘ มาตรา ๑๑ มาตรา ๑๔ และมาตรา ๓๓ (๑) พระราชบัญญัติการประกอบกิจการกระจายเสียงและกิจการโทรทัศน์ พ.ศ. ๒๕๕๑

[✓] กิจการบริการชุมชน มีคุณสมบัติตามมาตรา ๘ มาตรา ๑๒ มาตรา ๑๔ และมาตรา ๓๓ (๒) พระราชบัญญัติการประกอบกิจการกระจายเสียงและกิจการโทรทัศน์ พ.ศ. ๒๕๕๑

[...] กิจการทางธุรกิจ มีคุณสมบัติตามมาตรา ๘ มาตรา ๑๓ มาตรา ๑๕ และมาตรา ๓๓ (๓) พระราชบัญญัติการประกอบกิจการกระจายเสียงและกิจการโทรทัศน์ พ.ศ. ๒๕๕๑

ทำเครื่องหมาย ✓ ให้ตรงกับประเภทการทดลองประกอบกิจการที่เลือกไว้ตาม

๒๖

๕.๒ กรณีปรากฏในภายหลังว่าข้าพเจ้าขาดคุณสมบัติข้อหนึ่งข้อใด หรือทำเอกสารหลักฐานอันเป็นเท็จ เพื่อให้ได้มาซึ่งสิทธิทดลองประกอบกิจการวิทยุกระจายเสียง ข้าพเจ้ายินยอมให้คณะกรรมการยกเลิกหรือเพิกถอนสิทธิทดลองประกอบกิจการได้ทันที

๕.๓ ข้าพเจ้ายินยอมปฏิบัติตามกฎหมาย ประกาศ ระเบียบ ข้อบังคับ และเงื่อนไขข้อกำหนดใดๆ อันเกี่ยวข้องกับ การกำกับดูแลการทดลองประกอบกิจการวิทยุกระจายเสียงตามประเภทที่ได้ยื่นคำขอไว้ทุกประการ

ลงชื่อ.....(ลายเซ็นนายโสรัจจะ)...ผู้ยื่นคำขอทดลองประกอบกิจการ

(.....นายโสรัจจะ รักสงบ.....)

วัน/เดือน/ปี...(วันเดือนปี ที่ยื่นคำขอทดลอง).....

ให้ผู้ที่ได้รับมอบอำนาจจากนิติบุคคลตามที่ระบุชื่อในหนังสือมอบอำนาจเป็นคนลงนาม พร้อมระบุวัน เดือน ปี ที่ยื่นคำขอทดลองประกอบกิจการ

๒๗

สำหรับเจ้าหน้าที่

คำขอ : <input type="checkbox"/> กรอบข้อมูลครบถ้วน <input type="checkbox"/> กรอกข้อมูลไม่ครบถ้วน	
เอกสารประกอบตามประกาศ : <input type="checkbox"/> ครบถ้วน <input type="checkbox"/> ไม่ครบถ้วน	
ความเห็นเจ้าหน้าที่ผู้ตรวจสอบคำขอ	
วันที่รับคำขอ :	เจ้าหน้าที่ผู้ตรวจสอบคำขอ :

- ตัวอย่าง -
 การจัดทำข้อมูลเกี่ยวกับการหารายได้
 (สำหรับกิจการบริการชุมชน)

๑. ข้อมูลเกี่ยวกับรายได้ของสถานีในช่วง ๑ ปีที่ผ่านมา

ประเภทของรายได้	จำนวนเงิน (บาท)	แหล่งที่มาของรายได้ (ระบุชื่อองค์กรหรือบุคคล)
การบริจาค	๑๗๐,๐๐๐	การระดมทุนของคนในชุมชนอารีย์
	๑๐๐,๐๐๐	มูลนิธิรวมใจเพื่อประโยชน์สาธารณะ
การอุดหนุนของสถานี	ไม่มี	-
รายได้ทางอื่นซึ่งมิใช่การโฆษณาให้สถานี	ไม่มี	-
รวมรายได้ทั้งหมด	๒๗๐,๐๐๐	

๒. ข้อมูลค่าใช้จ่ายในการดำเนินงานของสถานีในปีที่ผ่านมา

ประเภทของค่าใช้จ่าย	จำนวนเงิน (บาท)
ค่าจัดทำรายการ	๖๐,๐๐๐
ค่าใช้จ่ายทางเทคนิค เช่น อุปกรณ์ เครื่องมือ เทคโนโลยีต่างๆ	๑๐๐,๐๐๐
ค่าประชาสัมพันธ์หรือส่งเสริมให้สถานีเป็นที่รู้จัก	๑๐,๐๐๐
ค่าบริหารจัดการทั่วไป	๕๐,๐๐๐
ค่าใช้จ่ายเบ็ดเตล็ด	๓๖,๐๐๐
รวมค่าใช้จ่ายทั้งหมด	๒๕๖,๐๐๐

- ตัวอย่าง -
ข้อมูลสัดส่วนรายการผังรายการ
(ประเภทกิจการบริการชุมชน)

เพื่อให้เกิดความครบถ้วนสมบูรณ์ของเอกสารหลักฐานประกอบแบบคำขอ ขอให้ผู้ยื่นคำขอตกลงประกอบกิจการจัดทำข้อมูลสัดส่วนรายการและผังรายการ ตามขั้นตอนและเรียงลำดับตามหมายเลขที่อยู่ในเครื่องหมาย ○ ดังนี้

ขั้นตอนที่ ๑ : กรอกข้อมูลในหัวข้อ ๑.๑ ข้อมูลผังรายการและสัดส่วนรายการของสถานี

ตัวอย่างการจัดทำข้อมูลผังรายการและสัดส่วนรายการของสถานี

๑. ข้อมูลด้านผังรายการและสัดส่วนรายการ

๑.๑ ข้อมูลผังรายการและสัดส่วนรายการของสถานี

ลำดับ	ประเภทของรายการ	จำนวนรายการ	จำนวนชั่วโมงที่ออกอากาศ	คิดเป็นสัดส่วน	หมายเหตุ
	๑	๒	๓ ต่อสัปดาห์	๔ (ร้อยละ)	
๑	รายการเพลง	๒	๒๑	๑๓	
๒	รายการข่าวสาร	๔	๕๖	๓๓	
๓	รายการท้องถิ่น	๘	๘๔	๕๐	

หมายเหตุ : ประเภทรายการ เช่น ข่าว, สารความรู้, บันเทิง, กีฬา, เด็ก เยาวชน และครอบครัว เป็นต้น

- ๑ กรอกประเภทของรายการทั้งหมดที่ออกอากาศตามที่กำหนดไว้ในผังรายการแต่ละเดือน ลงในช่อง “ประเภทของรายการ”
- ๒ กรอกจำนวนรายการแต่ละประเภทตามที่กำหนดไว้ในผังรายการแต่ละเดือน ลงในช่อง “จำนวนรายการ”
- ๓ กรอกจำนวนชั่วโมงที่ออกอากาศต่อสัปดาห์ ลงในช่อง “จำนวนชั่วโมงที่ออกอากาศต่อสัปดาห์” โดยใช้สูตรดังนี้

$$[\text{จำนวนรายการ}^{(๑)} \times \text{จำนวนนาที่ที่ออกอากาศต่อครั้ง}^{(๒)} \times \text{จำนวนครั้งที่ออกอากาศต่อวัน}^{(๓)} \times \text{จำนวนวันต่อสัปดาห์}^{(๔)}]$$

๖๐ นาที

ยกตัวอย่างเช่น : ลำดับที่ ๑ ประเภทรายการ “รายการเพลง” มีจำนวนทั้งหมด ๒ รายการ ^(๑) โดยมีความยาวรายการละ ๓๐ นาที ^(๒) ออกอากาศ ๓ ครั้งต่อวัน ^(๓) และ ออกอากาศ ๗ วันต่อสัปดาห์ ^(๔)

ดังนั้น จะสามารถคำนวณชั่วโมงที่ออกอากาศต่อสัปดาห์ได้ดังนี้

$$\frac{[๒^{(๑)} \times ๓๐^{(๒)} \times ๓^{(๓)} \times ๗^{(๔)}]}{๖๐} = ๒๑ \text{ ชั่วโมงต่อสัปดาห์}$$

หมายเหตุ ในกรณีที่ความยาวของแต่ละรายการไม่เท่ากันให้คำนวณจำนวนชั่วโมงที่ออกอากาศต่อสัปดาห์ โดยใช้สูตรคำนวณดังนี้

$$\frac{[\text{จำนวนนาทีที่ออกอากาศต่อครั้งของ (รายการที่ ๑ + รายการที่ ๒ + รายการที่ ๓)} \times \text{จำนวนครั้งที่ออกอากาศต่อวัน}^{(๑)} \times \text{จำนวนวันต่อสัปดาห์}^{(๒)}]}{๖๐ \text{ นาที}}$$

ยกตัวอย่างเช่น : หากประเภทรายการ “รายการเพลง” มีจำนวนทั้งหมด ๒ รายการ โดยแต่ละรายการออกอากาศ ๒ ครั้งต่อวัน^(๑) ออกอากาศ ๗ วันต่อสัปดาห์^(๒) และมีความยาวรายการ^(๓) ดังนี้

รายการที่ ๑ ชื่อรายการ เพลงไทย ความยาวรายการละ ๓๐ นาที
รายการที่ ๒ ชื่อรายการ ลูกทุ่งสุดซ่า ความยาวรายการละ ๖๐ นาที

ดังนั้น จะสามารถคำนวณจำนวนชั่วโมงที่ออกอากาศต่อสัปดาห์ ได้ดังต่อไปนี้

$$\frac{[(๓๐ + ๖๐)] \times ๒ \times ๗}{๖๐} = ๒๑ \text{ ชั่วโมงต่อสัปดาห์}$$



กรอกจำนวนสัดส่วนรายการ ลงในช่อง “คิดเป็นสัดส่วน (ร้อยละ)” โดยใช้สูตรดังนี้
สูตร : การคำนวณสัดส่วน

$$\frac{[\text{จำนวนชั่วโมงที่ออกอากาศต่อสัปดาห์}^{(๑)} \times ๑๐๐]}{๑๖๘ \text{ ชั่วโมง}}$$

ยกตัวอย่างเช่น : หากประเภทรายการ “รายการเพลง” มีจำนวนชั่วโมงที่ออกอากาศต่อสัปดาห์ ๒๑ ชั่วโมงต่อสัปดาห์^(๑)

ดังนั้น จะสามารถคำนวณสัดส่วนรายการได้ดังนี้

$$\frac{[๒๑ \times ๑๐๐]}{๑๖๘ \text{ ชั่วโมง}} = \text{ร้อยละ } ๑๒.๕$$

ขั้นตอนที่ ๒ : กรอกข้อมูลในหัวข้อ ๑.๒ ที่มาของรายการ

ตัวอย่างการจัดทำข้อมูลที่มาของรายการ

๑.๒ ที่มาของรายการ

๑.๒.๑ ผลิตรายการออกอากาศด้วยตนเอง จำนวน ๕ รายการ ๕

คิดเป็นสัดส่วนร้อยละ ๕๗ ๖

๑.๒.๒ นำรายการจากผู้อื่นมาดำเนินการออกอากาศ จำนวน ๕ รายการ

คิดเป็นสัดส่วนร้อยละ ๒๙

นำมาจาก สถานีวิทยุกระจายเสียงแห่งประเทศไทย

๑.๒.๓ การให้ผู้อื่นเช่าเวลา จำนวน ๒ รายการ

คิดเป็นสัดส่วนร้อยละ ๑๔

๕

กรอกข้อมูล “จำนวนรายการ” ที่ออกอากาศทั้งหมดตามผังรายการในแต่ละเดือน โดยแยกตามประเภทที่มาของรายการดังนี้

“ผลิตรายการออกอากาศด้วยตนเอง” หมายถึง การผลิตรายการที่สถานีเป็นผู้ดำเนินการเอง หรือมีส่วนร่วมดำเนินการในขั้นตอนหนึ่งขั้นตอนใดหรือหลายขั้นตอน หรือสถานีมอบหมายหรือว่าจ้างบุคคลภายนอกให้ผลิตรายการเพื่อใช้ในการออกอากาศ โดยสถานีเป็นเจ้าของลิขสิทธิ์รายการหรือมีลิขสิทธิ์ร่วม

“นำรายการจากผู้อื่นมาดำเนินการออกอากาศ” หมายถึง การนำรายการของผู้อื่นมาออกอากาศ โดยสถานีไม่ได้มีส่วนร่วมดำเนินการในขั้นตอนหนึ่งขั้นตอนใดในการผลิตรายการนั้น ๆ และสถานีไม่ได้เป็นเจ้าของลิขสิทธิ์รายการหรือมีลิขสิทธิ์ร่วม

“การให้ผู้อื่นเช่าเวลา” หมายถึง การแบ่งเวลาให้ผู้อื่นเช่าเวลาดำเนินรายการ โดยสถานีได้รับค่าตอบแทนในการให้เช่าเวลา และสถานีมิได้มีส่วนร่วมในการดำเนินรายการในช่วงเวลานั้น

๖

กรอกจำนวน “คิดเป็นสัดส่วนรายการร้อยละ” ของแต่ละประเภทที่มา โดยใช้สูตรดังนี้

$$\frac{[\text{จำนวนรายการ}^{(๑)} \times ๑๐๐]}{\text{จำนวนรายการทั้งหมด}^{(๒)}}$$

ยกตัวอย่างเช่น : สถานีนี้มีจำนวนรายการที่ออกอากาศในแต่ละเดือนทั้งสิ้น ๑๔ รายการ^(๒) โดยมีรายการซึ่งผลิตด้วยตนเอง จำนวนทั้งสิ้น ๘ รายการ^(๑)

ดังนั้น จะสามารถคำนวณสัดส่วนที่ออกอากาศซึ่งผลิตด้วยตนเองได้ดังนี้

$$\frac{[๘^{(๑)} \times ๑๐๐]}{๑๔^{(๒)}} = \text{ร้อยละ ๕๗}$$

ตัวอย่างการจัดทำผังรายการของ สถานีวิทยุกระจายเสียงสมาคมคนสุขภาพดี ระหว่าง เดือนกันยายน-เดือนตุลาคม พ.ศ. ๒๕๕๕

เวลา	จันทร์	อังคาร	พุธ	พฤหัสบดี	ศุกร์	เสาร์	อาทิตย์
๖.๐๐ - ๑๒.๐๐ น.	ชื่อรายการ : สุขใจสุขภาพ ประเภทรายการ [๑๖] ระดับความเหมาะสม [ท] ภาษาที่ใช้ [ภาษาราชการ]	ชื่อรายการ : สุขใจสุขภาพ ประเภทรายการ [๑๖] ระดับความเหมาะสม [ท] ภาษาที่ใช้ [ภาษาราชการ]	ชื่อรายการ : หลวงตานุญ ประเภทรายการ [๑๖] ระดับความเหมาะสม [ท] ภาษาที่ใช้ [ภาษาไทยท้องถิ่น]	ชื่อรายการ : หลวงตานุญ ประเภทรายการ [๑๖] ระดับความเหมาะสม [ท] ภาษาที่ใช้ [ภาษาไทยท้องถิ่น]	ชื่อรายการ : ข่าววันสุข ประเภทรายการ [๑๑] ระดับความเหมาะสม [ท] ภาษาที่ใช้ [ภาษาราชการ]	ชื่อรายการ : เพลินเพลง ประเภทรายการ [๑๒] ระดับความเหมาะสม [ท] ภาษาที่ใช้ [ภาษาราชการ]	ชื่อรายการ : ข่าววันหยุด ประเภทรายการ [๑๑] ระดับความเหมาะสม [ท] ภาษาที่ใช้ [ภาษาราชการ]
๑๒.๐๐ - ๑๘.๐๐ น.	ชื่อรายการ : กินดีมีสุข ประเภทรายการ [๑๖] ระดับความเหมาะสม [ท] ภาษาที่ใช้ [ภาษาราชการ]	ชื่อรายการ : กินดีมีสุข ประเภทรายการ [๑๖] ระดับความเหมาะสม [ท] ภาษาที่ใช้ [ภาษาราชการ]	ชื่อรายการ : ข่าวรอบทุ่ง ประเภทรายการ [๑๖] ระดับความเหมาะสม [ท] ภาษาที่ใช้ [ภาษาไทยท้องถิ่น]	ชื่อรายการ : ข่าวรอบทุ่ง ประเภทรายการ [๑๖] ระดับความเหมาะสม [ท] ภาษาที่ใช้ [ภาษาไทยท้องถิ่น]	ชื่อรายการ : ข่าววันสุข ประเภทรายการ [๑๑] ระดับความเหมาะสม [ท] ภาษาที่ใช้ [ภาษาราชการ]	ชื่อรายการ : ลูกทุ่งสุดซ่า ประเภทรายการ [๑๒] ระดับความเหมาะสม [ท] ภาษาที่ใช้ [ภาษาราชการ]	ชื่อรายการ : ข่าววันหยุด ประเภทรายการ [๑๑] ระดับความเหมาะสม [ท] ภาษาที่ใช้ [ภาษาราชการ]

หมายเหตุ : ให้กรอกข้อมูลโดยการนำเอารหัสไปกรอกใน [...] ให้ครบถ้วน

รหัส	ประเภทรายการ	ระดับความเหมาะสม	ภาษาที่ใช้
๐๑	รายการข่าวสาร	ป	ภาษาราชการ
๐๒	รายการส่งเสริมความรู้ ความเข้าใจในการปกครองในระบอบประชาธิปไตย	ค	ภาษาไทยท้องถิ่น
๐๓	รายการส่งเสริมการศึกษา จริยธรรม ศิลปะ วัฒนธรรม	ท	ภาษาต่างประเทศ
๐๔	รายการให้ความรู้ความเข้าใจในการพัฒนาเศรษฐกิจ สังคม คุณภาพชีวิต และสิ่งแวดล้อม	น๑๓	
๐๕	รายการเด็กและเยาวชน	น๑๘	
๐๖	รายการท้องถิ่น	ฉ	
๐๗	รายการวิทยาศาสตร์และสุขภาพ		
๐๘	รายการกีฬา		
๐๙	รายการข่าวสารและบันเทิง		
๑๐	รายการบันเทิง		
๑๑	รายการพิเศษ		
๑๒	รายการเพลง		
๑๓	รายการภาพยนตร์		
๑๔	รายการตลก		
๑๕	รายการละคร		
๑๖	รายการภาพยนตร์สารคดี		

ตัวอย่างข้อมูลการบริหารจัดการสถานี ประเภทกิจการบริการชุมชน

๑. แผนภาพแสดงรายละเอียดโครงสร้างการบริหารจัดการสถานีพร้อมหน้าที่ความรับผิดชอบในสถานีของ
กรรมการบริหารสถานีแต่ละคน

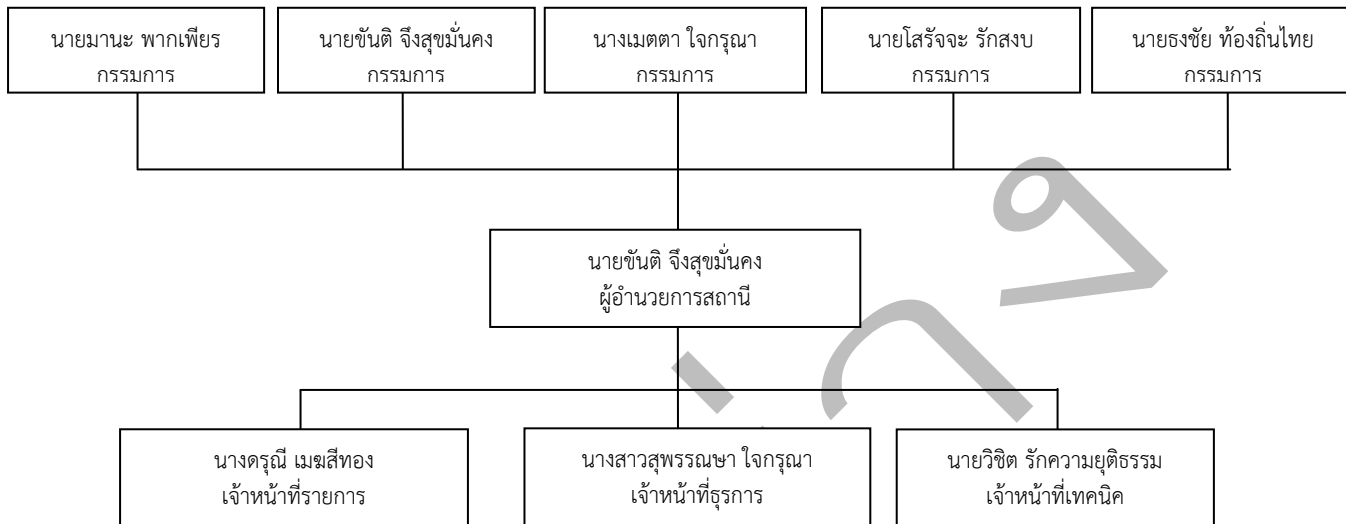

(๑) กรรมการคนที่ ๑

(๑.๑) ชื่อ-สกุล.....นายมานะ พากเพียร.....

(๑.๒) หน้าที่ความรับผิดชอบในสถานี

ดูแลรับผิดชอบฝ่ายเทคนิคด้านผลิตรายการและออกอากาศของสถานี ได้แก่ควบคุมการทำงาน อุปกรณ์เครื่องส่ง อุปกรณ์ส่วนควบ ห้องส่งรวมถึงอุปกรณ์ทางเทคนิคต่างๆ ที่เกี่ยวข้องกับการผลิตรายการและออกอากาศของสถานีทั้งหมด โดยการควบคุมสัญญาณให้เป็นไปตามมาตรฐานและมีประสิทธิภาพ เพื่อเผยแพร่ข้อมูลข่าวสารและรายการต่าง ๆ ตามผังรายการของสถานีบันทึกรายการที่ออกอากาศ รวมถึงการจัดซื้ออุปกรณ์ตลอดจนการตรวจสอบและบำรุงรักษาอุปกรณ์ต่าง ๆ ให้ใช้งานได้อย่างมีประสิทธิภาพ.....

(๒) กรรมการคนที่ ๒

(๒.๑) ชื่อ-สกุล.....นายขันติ จิงสุขมันคง.....

(๒.๒) หน้าที่ความรับผิดชอบในสถานี

ดูแลรับผิดชอบด้านผลิตรายการได้แก่ ศึกษา วิเคราะห์ วางแผนงานเกี่ยวกับการออกอากาศรายการของสถานี จัดทำผังรายการ ผลิตรายการคัดเลือกรายการที่จะนำมาออกอากาศ (กรณีนำรายการของผู้อื่นมาออกอากาศ) คัดกรองเนื้อหารายการของผู้เช่าเวลาก่อนนำมาออกอากาศและกำกับดูแลการออกอากาศให้เป็นไปตามผังรายการ.....

(๓) กรรมการคนที่ ๓

(๓.๑) ชื่อ-สกุล.....นางเมตตา ใจกรุณา.....

(๓.๒) หน้าที่ความรับผิดชอบในสถานี่

ดูแลรับผิดชอบการบริหารงานทั่วไป ได้แก่การบริหารงานและการจัดการงานทั่วไป งานธุรการ งานเอกสาร งานการเงินและบัญชี จัดทำงบประมาณ ควบคุมบัญชีลูกหนี้ และเจ้าหนี้ งานพัสดุครุภัณฑ์ ดูแลอาคาร สถานที่ และยานพาหนะ.....

(๔) กรรมการคนที่ ๔

(๔.๑) ชื่อ-สกุล.....นายโสรัจจะ รักสงบ.....

(๔.๒) หน้าที่ความรับผิดชอบในสถานี่

ดูแลรับผิดชอบด้านการประชาสัมพันธ์ ได้แก่ การศึกษา วิเคราะห์ วางแผนการประชาสัมพันธ์สถานี่ ค่าเช่าเวลาออกอากาศ จัดระบบการประชาสัมพันธ์ภายในสถานี่ จัดกิจกรรมประชาสัมพันธ์ข้อมูลข่าวสารผ่านสื่อต่าง ๆ ไปยังบุคคลภายนอก เพื่อเสริมสร้างภาพลักษณ์ที่ดีของสถานี่และเป็นศูนย์กลางในการรับข้อมูลความคิดเห็นเกี่ยวกับการดำเนินงานของสถานี่จากบุคคลภายในและภายนอก.....

(๕) กรรมการคนที่ ๕

(๕.๑) ชื่อ-สกุล.....นายธงชัย ท้องถิ่นไทย.....

(๕.๒) หน้าที่ความรับผิดชอบในสถานี่

ดูแลรับผิดชอบด้านบุคลากร ได้แก่ การสรรหาแต่งตั้ง พัฒนาบุคลากร ดูแลสวัสดิการของบุคลากร เบิกจ่ายเงินเดือน ค่าจ้าง เงินพิเศษต่าง ๆ รวมถึงรวบรวมข้อมูลและประเมินผลการปฏิบัติงานบุคลากร.....

๒. ข้อมูลโดยสังเขปเกี่ยวกับความรู้ ความสามารถ ทักษะ และประสบการณ์ของสมาชิกคณะกรรมการบริหารสถานี่ ผู้บริหารสถานี่ เจ้าหน้าที่ประจำ หรืออาสาสมัครที่ทำงานให้สถานี่แต่ละคนที่จะเป็นประโยชน์ต่อการดำเนินงานสถานี่

กรรมการแต่ละท่านเป็นผู้มีประสบการณ์และมีความเชี่ยวชาญในด้านเทคโนโลยีสารสนเทศด้านเทคนิคการออกอากาศ มีประสบการณ์ในการผลิตรายการ การบริหารงานทรัพยากรบุคคล และการประชาสัมพันธ์ และมีความเชี่ยวชาญในการบริหารจัดการด้านการเงินอย่างมีระบบ.....

ผู้อำนวยการสถานี่ เป็นผู้ที่มีประสบการณ์ในการบริหารจัดการสถานี่วิทยุมาเป็นระยะเวลากว่า ๑๐ ปี.....

เจ้าหน้าที่ประจำที่ดูแลงานด้านต่าง ๆ ได้ผ่านการคัดเลือกโดยการสอบข้อเขียน สอบสัมภาษณ์ โดยกรรมการผู้มีประสบการณ์ในการสรรหาบุคลากรโดยตรงมีการประเมินผลการปฏิบัติงาน และมีการอบรม พัฒนาทักษะและความรู้อย่างสม่ำเสมอ.....

๓. แผนงานหรือการวางยุทธศาสตร์ของสถานีเพื่อที่จะสร้างการมีส่วนร่วมของชุมชนและตอบสนองความต้องการของชุมชนอย่างแท้จริง (ให้กรอกเฉพาะกิจการบริการชุมชน)

จัดประชุมรับฟังความคิดเห็นของคนในชุมชนในเรื่องที่มีประโยชน์และส่งผลกระทบต่อชุมชน เพื่อให้ทุกคนมีส่วนร่วมในการกำหนดรูปแบบ การบริหารจัดการ การจัดกิจกรรมในชุมชน โดยให้สถานีเป็นสื่อกลาง

เปิดโอกาสให้คนในชุมชนมีส่วนร่วมในการจัดรายการ โดยมีทั้งผู้ดำเนินรายการในสถานี และผู้ดำเนินรายการภาคสนาม โดยเนื้อหารายการเป็นเรื่องราวเกี่ยวกับความเคลื่อนไหวในชุมชน

จัดให้มีหน่วยรับเรื่องร้องเรียนของสถานีในลักษณะ Call Center เพื่อให้คนในชุมชนสามารถบอกกล่าว ร้องเรียน หรือเสนอแนะเกี่ยวกับเนื้อหาสาระรายการที่ออกอากาศ

๔. นโยบายของสถานีที่สะท้อนถึงหลักการของการบริการสาธารณะ หรือกิจการบริการชุมชน (ให้กรอกเฉพาะกิจการบริการสาธารณะหรือกิจการบริการชุมชน)

เป็นช่องทางการสื่อสาร เพื่อส่งเสริมคุณภาพชีวิตของคนในชุมชน และ เปิดโอกาสให้สมาชิกทุกคนในชุมชน ทุกกลุ่มองค์กรหรือผู้ด้อยโอกาสในชุมชน มีส่วนร่วมและสามารถเข้าถึงการบริการ และได้รับประโยชน์จากกิจการบริการชุมชนอย่างเท่าเทียมกัน

๗. การยื่นคำขอตกลงประกอบกิจการวิทยุกระจายเสียง ประเภทกิจการทางธุรกิจ

ผู้มีสิทธิยื่นคำขอตกลงประกอบกิจการที่มีคุณสมบัติตามที่กำหนดไว้ในภาคผนวก ค ของประกาศ ฯ ให้ยื่นคำขอตกลงประกอบกิจการและเอกสารหลักฐานประกอบคำขอ จำนวน ๑ ชุด และสำเนาเอกสารอีกจำนวน ๑ ชุด โดยผู้ยื่นคำขอต้องกรอกรายละเอียดในแบบคำขอให้ครบถ้วนถูกต้อง พร้อมเอกสารหลักฐานที่มีรายละเอียดครบถ้วนสมบูรณ์ตามที่กำหนด และให้จัดทำข้อมูลดังกล่าวในรูปแบบอิเล็กทรอนิกส์ นำส่งด้วยตนเองหรือทางไปรษณีย์ลงทะเบียน ณ สำนักงาน กสทช. ส่วนกลาง หรือที่สำนักงาน กสทช. ส่วนภูมิภาค ภายใน ๑๒๐ วันนับตั้งแต่วันที่ประกาศ ฯ มีผลบังคับใช้

เอกสารที่ใช้ประกอบการยื่นขอตกลงประกอบกิจการ ประเภทกิจการทางธุรกิจ

การขอตกลงประกอบกิจการวิทยุกระจายเสียงตามประกาศ ฯ จะต้องยื่นเอกสาร ๒ ส่วน ประกอบด้วย

(๑) แบบคำขอตกลงประกอบกิจการ (แบบ ปส. ๐๑) ที่กรอกข้อมูลครบถ้วนแล้ว โดยสามารถศึกษาวิธีการกรอกแบบคำขอได้ในหน้า ๖๘

(๒) เอกสารหลักฐานประกอบแบบคำขอ ได้แก่

(๒.๑) สำเนาเอกสารแสดงการจัดตั้งนิติบุคคลตามประกาศ ฯ ข้อ ๙ (๑) ดังนี้

- (ก) หนังสือรับรองการจดทะเบียนนิติบุคคล
- (ข) รายละเอียดวัตถุประสงค์
- (ค) บัญชีผู้ถือหุ้น
- (ง) หนังสือบริคณห์สนธิ
- (จ) ข้อบังคับนิติบุคคล
- (ฉ) สัญญาจัดตั้งห้างหุ้นส่วน
- (ช) บัตรประจำตัวผู้เสียภาษี หรือ ทะเบียนภาษีมูลค่าเพิ่ม (ภพ. ๒๐) (ถ้ามี)

(๒.๒) เอกสารเกี่ยวกับบุคคลตามประกาศ ฯ ข้อ ๙ (๓) เช่น

- (ก) สำเนาบัตรประจำตัวประชาชน สำเนาทะเบียนบ้าน และรูปถ่าย ๑ นิ้วหรือ ๒ นิ้ว จำนวน ๑ รูปของผู้มีอำนาจกระทำการแทนผู้ยื่นขอตกลงประกอบกิจการ
- (ข) หนังสือมอบอำนาจ (กรณีมีการมอบอำนาจให้บุคคลอื่นดำเนินการยื่นคำขอแทน) พร้อมทั้งแนบสำเนาบัตรประจำตัวประชาชนและสำเนาทะเบียนบ้านของผู้มอบและผู้รับมอบ

(๒.๓) เอกสารเกี่ยวกับสถานที่การตกลงประกอบกิจการ

(๒.๓.๑) เอกสารแสดงการมีสิทธิในการใช้สถานที่สำหรับการขอตกลงประกอบกิจการ

- (ก) กรณีผู้ตกลงประกอบกิจการมีกรรมสิทธิ์ในสถานที่ ให้ยื่นสำเนาทะเบียนบ้านที่สถานี และ/หรือ เสาอากาศส่งตั้งอยู่ โดยให้แสดงข้อมูลและรายละเอียดบ้านเลขที่ ชื่ออาคาร หมายเลขห้อง ถนน ซอย แขวง/ตำบล เขต/อำเภอ จังหวัด รหัสไปรษณีย์ หมายเลขโทรศัพท์ หมายเลขโทรสาร พร้อมทั้งพิกัดที่ตั้ง (ละติจูดและลองจิจูด) ซึ่งได้มีการรับรองความถูกต้องของข้อมูลโดยผู้ยื่นแบบคำขอ

(ข) กรณีผู้ทดลองประกอบกิจการ**ไม่มีกรรมสิทธิ์**ในสถานที่ให้ยื่นเอกสาร หนังสือ หรือสัญญาเช่า หรือเอกสารหรือหลักฐานที่แสดงการให้ใช้สถานที่ตั้งสถานีหรือเสาอากาศส่ง โดยมีระยะเวลาเช่าหรือให้ใช้ไม่น้อยกว่า ๒ ปี ซึ่งได้มีการรับรองความถูกต้องของข้อมูลโดยผู้ยื่นแบบคำขอ

(๒.๓.๒) เอกสารแสดงแผนที่ตั้งของสถานีและเสาอากาศส่ง โดยให้แสดงรายละเอียดพอสังเขป ดังนี้

(ก) แผนที่ตั้งสถานี และแผนที่ตั้งเสาอากาศส่ง ที่ระบุพิกัดที่ตั้ง (ละติจูดและลองจิจูด ทศนิยม ๖ หลัก) ให้ครบถ้วน

(ข) แผนที่แสดงเขตพื้นที่การให้บริการ โดยให้ปรากฏข้อมูลเขตพื้นที่ตั้งแต่ระดับตำบลขึ้นไป พร้อมการระบุละติจูด ลองจิจูด อย่างน้อย ๔ จุดรอบเขตพื้นที่การให้บริการ (ทิศเหนือ ทิศใต้ ทิศตะวันออก และทิศตะวันตก)

(ค) หนังสือเอกสารการได้รับอนุญาตให้ตั้งสถานี ในบริเวณเขตปลอดภัยทางเดินอากาศ (เมื่อยื่นคำขออนุญาตตั้งสถานีวิทยุคมนาคมตามกฎหมายว่าด้วยวิทยุคมนาคม)

(ง) หนังสือเอกสารการได้รับอนุญาตให้ตั้งหรือสร้างสิ่งปลูกสร้างสำหรับการติดตั้งเสาอากาศตามกฎหมายว่าด้วยการควบคุมอาคาร (เมื่อยื่นคำขออนุญาตตั้งสถานีวิทยุคมนาคมตามกฎหมายว่าด้วยวิทยุคมนาคม)

(จ) ภาพถ่ายจากสถานที่จริงที่จะใช้ในการทดลองประกอบกิจการ ดังนี้

- ภาพถ่ายสถานที่แสดงชื่อสถานีอย่างชัดเจน
- ภาพถ่ายเครื่องส่ง ห้องส่ง ที่ใช้ในการทดลองประกอบกิจการ
- ภาพถ่ายเสาทาวเวอร์ และสายอากาศ ที่แสดงให้เห็นภาพรวมโดยครบถ้วน

(๒.๔) แบบรายงานระดับการแผ่คลื่นแม่เหล็กไฟฟ้าของสถานีวิทยุกระจายเสียงสำหรับการทดลองประกอบกิจการ ตามภาคผนวก ฅ โดยสามารถศึกษาวิธีการจัดทำข้อมูลได้ในหน้า ๘๙

(๒.๕) ผังรายการประจำสัปดาห์ของสถานีที่แสดงชื่อรายการ ชื่อผู้จัดรายการ ภาษาที่ใช้จัดรายการ จำนวนชั่วโมงในการออกอากาศของแต่ละรายการ ตามภาคผนวก ฎ โดยสามารถศึกษาวิธีการจัดทำข้อมูลได้ในหน้า ๘๒

(๒.๖) เอกสารเกี่ยวกับการบริหารสถานี

(๒.๕.๑) สำเนาหนังสือการแต่งตั้งผู้อำนวยการสถานี

(๒.๕.๒) ผังการบริหารสถานีที่ปรากฏข้อมูลเกี่ยวกับบุคลากรของสถานี โดยอย่างน้อยต้องมีรายชื่อกรรมการบริหารสถานี ผู้อำนวยการสถานี เจ้าหน้าที่รายการ เจ้าหน้าที่เทคนิค และเจ้าหน้าที่ธุรการ พร้อมทั้งแนบสำเนาบัตรประจำตัวประชาชนและสำเนาทะเบียนบ้านที่มีการลงลายมือชื่อรับรองความถูกต้องของแต่ละบุคคลด้วยตนเองให้ครบถ้วน ตามภาคผนวก ฐ โดยสามารถศึกษาวิธีการจัดทำข้อมูลได้ในหน้า ๘๖

วิธีการกรอกแบบคำขอตกลงประกอบกิจการ ประเภทกิจการทางธุรกิจ

เพื่อให้เกิดความครบถ้วนสมบูรณ์ของแบบคำขอตกลงประกอบกิจการ ขอให้ผู้ยื่นคำขอตกลงประกอบกิจการ กรอกแบบคำขอตามขั้นตอนและเรียงลำดับตามหมายเลขที่อยู่ในเครื่องหมาย  ตามลำดับขั้นตอน ดังนี้

(๑) ขั้นตอนที่ ๑ : กรอกข้อมูลสถานภาพผู้ยื่นคำขอตกลงประกอบกิจการ ประเภทผู้ยื่นคำขอ และประเภทการทดลองประกอบกิจการ

(๑.๑) ให้ทำเครื่องหมาย ✓ หน้าหัวข้อที่ตรงกับคุณสมบัติของผู้ยื่นคำขอตกลงประกอบกิจการ เพียงหนึ่งหัวข้อ ดังนี้

- หัวข้อ “ผู้ที่เคยทดลองออกอากาศในลักษณะชั่วคราว” หมายถึง กรณีผู้ยื่นคำขอตกลงเป็นผู้ที่ทดลองออกอากาศในลักษณะชั่วคราวตามประกาศ กทช.๑ โดยให้กรอกเลขที่ผู้ทดลองออกอากาศชั่วคราว , วันที่ , วันเริ่มต้นและสิ้นสุดการทดลองออกอากาศตามที่ปรากฏในเอกสารแสดงการเป็นผู้ได้รับสิทธิทดลองออกอากาศในลักษณะชั่วคราวที่สำนักงาน กสทช. ออกให้
- หัวข้อ “ผู้ยื่นคำขอรับใบอนุญาตตามประกาศคณะกรรมการกิจการโทรคมนาคมแห่งชาติ เรื่อง หลักเกณฑ์และวิธีการอนุญาตประกอบกิจการบริการชุมชนชั่วคราว (วิทยุกระจายเสียงชุมชน) ก่อนวันที่ ๓๐ เมษายน ๒๕๕๕” หมายถึง กรณีผู้ยื่นคำขอตกลงเป็นผู้ยื่นคำขอใบอนุญาตตามประกาศ กทช.๑ โดยแบบคำขออยู่ในกระบวนการพิจารณา
- หัวข้อ “ผู้รับใบอนุญาตตามประกาศคณะกรรมการกิจการโทรคมนาคมแห่งชาติ เรื่อง หลักเกณฑ์และวิธีการอนุญาตประกอบกิจการบริการชุมชนชั่วคราว (วิทยุกระจายเสียงชุมชน) ก่อนวันที่ ๓๐ เมษายน ๒๕๕๕” หมายถึง กรณีผู้ยื่นคำขอตกลงเป็นผู้รับใบอนุญาตตามประกาศ กทช.๑

ให้ดูตามตัวอย่างหมายเลข

 ๑

(๑.๒) ให้ทำเครื่องหมาย ✓ หน้าหัวข้อของประเภทผู้ยื่นคำขอ “นิติบุคคล” เท่านั้น เนื่องจากเป็นไปตามคุณสมบัติของผู้ทดลองประกอบกิจการวิทยุกระจายเสียงประเภทกิจการทางธุรกิจ ตามภาคผนวก ค แนบท้ายประกาศ ฯ

ให้ดูตามตัวอย่างหมายเลข

 ๒

(๑.๓) ให้ทำเครื่องหมาย ✓ หน้าหัวข้อของประเภทที่ต้องการทดลองประกอบกิจการ “วิทยุกระจายเสียงทางธุรกิจ”

ให้ดูตามตัวอย่างหมายเลข

 ๓

ตัวอย่างการกรอกแบบฟอร์มขั้นตอนที่ ๑

	แบบคำขอตกลง ประกอบกิจการวิทยุกระจายเสียง	หมายเลขเอกสาร แบบ ปส. ๐๑
		หน้า ๑ จาก ๑๐
		เลขรับที่..... วันที่รับ.....
ผู้ยื่นคำขอตกลงประกอบกิจการ เป็น		ประเภทผู้ยื่นคำขอ
<input type="checkbox"/> ผู้ที่เคยทดลองออกอากาศในลักษณะชั่วคราว เลขที่.....ลงวันที่..... มีผลตั้งแต่วันที่ หมดอายุเมื่อวันที่.....		<input checked="" type="checkbox"/> นิติบุคคล
<input checked="" type="checkbox"/> ผู้ยื่นคำขอรับใบอนุญาตตามประกาศคณะกรรมการกิจการโทรคมนาคมแห่งชาติ เรื่อง หลักเกณฑ์และวิธีการอนุญาตประกอบกิจการบริการชุมชนชั่วคราว (วิทยุกระจายเสียงชุมชน) ก่อนวันที่ ๓๐ เมษายน ๒๕๕๕		<input type="checkbox"/> กลุ่มคน
<input type="checkbox"/> ผู้รับใบอนุญาตตามประกาศคณะกรรมการกิจการโทรคมนาคมแห่งชาติ เรื่อง หลักเกณฑ์และวิธีการอนุญาตประกอบกิจการบริการชุมชนชั่วคราว (วิทยุกระจายเสียงชุมชน) ก่อนวันที่ ๓๐ เมษายน ๒๕๕๕		ประเภทการทดลองประกอบกิจการ
		<input type="checkbox"/> วิทยุกระจายเสียงบริการสาธารณะ
		<input type="checkbox"/> วิทยุกระจายเสียงบริการชุมชน
		<input checked="" type="checkbox"/> วิทยุกระจายเสียงทางธุรกิจ

(๒) ขั้นตอนที่ ๒ : กรอกข้อมูลในส่วนที่ ๑ ข้อมูลผู้ยื่นคำขอตกลงประกอบกิจการ

ส่วนที่ ๑ ข้อมูลผู้ยื่นคำขอตกลงประกอบกิจการ (โปรดกรอรายละเอียดให้ครบถ้วน)	
๑.๑ ข้อมูลผู้ยื่นคำขออนุญาตนิติบุคคล	
๑.๑.๑ ชื่อนิติบุคคล.....บริษัท ธุรกิจรุ่งเรือง จำกัด..... เว็บไซต์ (Website) (ถ้ามี) http://www.businessdee.com	
วิธีการกรอก : ชื่อนิติบุคคลให้กรอกชื่อนิติบุคคลให้ตรงตามเอกสารการจัดตั้งนิติบุคคลที่แนบมาพร้อมคำขอ : เว็บไซต์ของนิติบุคคล (ถ้ามี) ให้กรอกให้ครบถ้วนถูกต้อง	
๑.๑.๒ ที่ตั้งนิติบุคคล.....อาคารสำนักงานรุ่งเรือง..... เลขที่.....๘๘..... ตรอก/ซอยสายลม..... ถนนพหลโยธิน..... หมู่ที่-..... แขวง/ตำบลสามเสนใน..... เขต/อำเภอพญาไท..... จังหวัดกรุงเทพฯ..... รหัสไปรษณีย์.....๑๐๔๐๐..... โทรศัพท์.....๐๒ ๘๘๘ ๘๘๘๘..... โทรสาร.....๐๒ ๙๙๙ ๙๙๙๙..... E-mail.....-..... เลขที่ประจำตัวผู้เสียภาษี.....๑๒๓๔๕๖๗๘๙๐.....	
กรอกที่อยู่ของนิติบุคคล เบอร์โทรศัพท์ติดต่อ และรายละเอียดอื่นๆ ตามที่ปรากฏในแบบคำขอ	

๑.๑.๓ ชื่อผู้มีอำนาจกระทำการผูกพันนิติบุคคล

ชื่อผู้มีอำนาจกระทำการผูกพันนิติบุคคล (บุคคลที่ ๑)นายมานะ พากเพียร.....

ตำแหน่ง.....กรรมการ.....โทรศัพท์..... ๐๒ ๘๘๘ ๘๘๘๘.....

โทรศัพท์เคลื่อนที่๐๘๑ ๒๓๔ ๕๖๗๘..... โทรสาร..... ๐๒ ๙๙๙ ๙๙๙.....

E-mail..... mana.p@hotmail.com.....อายุ.....๔๐.....ปี สัญชาติ.....ไทย.....

 บัตรประจำตัวประชาชน บัตรข้าราชการ บัตรอื่น (ระบุ).....

เลขที่บัตร.....๑๒๓๔๕๖๗๘๙๐๑๑..... ออกให้ ณ อำเภอ/เขต...พญาไท..... จังหวัด.....กรุงเทพฯ.....

อยู่บ้านเลขที่.....๘๘..... ตรอก/ซอย.....สายลม.....ถนน.....พหลโยธิน.....

หมู่ที่.....-.....ตำบล/แขวง.....สามเสนใน.....อำเภอ/เขต.....พญาไท.....

จังหวัด.....กรุงเทพฯ.....รหัสไปรษณีย์.....๑๐๕๐๐.....

ชื่อผู้มีอำนาจกระทำการผูกพันนิติบุคคล (บุคคลที่ ๒)

ตำแหน่ง.....โทรศัพท์.....

โทรศัพท์เคลื่อนที่โทรสาร.....

E-mail.....อายุ.....ปี สัญชาติ.....

 บัตรประจำตัวประชาชน บัตรข้าราชการ บัตรอื่น (ระบุ).....

เลขที่บัตร..... ออกให้ ณ อำเภอ/เขต..... จังหวัด.....

อยู่บ้านเลขที่..... ตรอก/ซอย.....ถนน.....

หมู่ที่.....ตำบล/แขวง.....อำเภอ/เขต.....

จังหวัด.....รหัสไปรษณีย์.....

ชื่อผู้มีอำนาจกระทำการผูกพันนิติบุคคล (บุคคลที่ ๓)

ตำแหน่ง.....โทรศัพท์.....

โทรศัพท์เคลื่อนที่โทรสาร.....

E-mail.....อายุ.....ปี สัญชาติ.....

 บัตรประจำตัวประชาชน บัตรข้าราชการ บัตรอื่น (ระบุ).....

เลขที่บัตร..... ออกให้ ณ อำเภอ/เขต..... จังหวัด.....

อยู่บ้านเลขที่..... ตรอก/ซอย.....ถนน.....

หมู่ที่.....ตำบล/แขวง.....อำเภอ/เขต.....

จังหวัด.....รหัสไปรษณีย์.....

ให้กรอกข้อมูลตำแหน่ง, ที่อยู่ เบอร์โทรศัพท์ และรายละเอียดอื่นๆ ของผู้มีอำนาจกระทำการผูกพันนิติบุคคล ซึ่งมีชื่อระบุไว้ในหนังสือรับรองการจดทะเบียนนิติบุคคล โดยชื่อผู้มีอำนาจกระทำการจะมีเป็นจำนวนเท่าไร ขึ้นอยู่กับข้อตกลงที่ระบุไว้ในหนังสือจดทะเบียนจัดตั้งนิติบุคคลนั้น

กรณีมีมากกว่า ๓ ท่าน ให้กรอกรายละเอียดของบุคคลใน ๓ ลำดับแรก

๑.๒ ข้อมูลผู้ยื่นคำขอตกลงประกอบกิจการ (กรณีกลุ่มคน)

๑.๒.๑ ชื่อกลุ่มคน.....
 วัตถุประสงค์การจัดตั้งกลุ่ม.....
 ผู้รับมอบอำนาจ.....
 อยู่บ้านเลขที่..... หมู่ที่..... ตรอก/ซอย.....
 ถนน..... แขวง/ตำบล.....
 อำเภอ/เขต..... จังหวัด..... รหัสไปรษณีย์.....
 โทรศัพท์..... โทรสาร..... Email.....
 เลขที่บัตรประชาชน.....
 ออกให้ ณ อำเภอ/เขต..... จังหวัด.....
 วันหมดอายุ.....

๑.๒.๒ ที่ติดต่อกลุ่มคน.....
 เลขที่..... ตรอก/ซอย..... ถนน..... หมู่ที่.....
 แขวง/ตำบล..... เขต/อำเภอ..... จังหวัด.....
 รหัสไปรษณีย์..... โทรศัพท์..... โทรสาร.....
 E-mail.....

๑.๒.๓ รายชื่อสมาชิกกลุ่มคน (สามารถแนบรายชื่อเพิ่มเติมได้)

๑. ชื่อ..... นามสกุล.....
 อยู่บ้านเลขที่..... หมู่ที่..... ตรอก/ซอย.....
 ถนน..... แขวง/ตำบล.....
 อำเภอ/เขต..... จังหวัด..... รหัสไปรษณีย์.....
 โทรศัพท์..... โทรสาร..... E-mail.....
 เลขที่บัตรประชาชน.....
 ออกให้ ณ อำเภอ/เขต..... จังหวัด..... วันหมดอายุ.....

๒. ชื่อ..... นามสกุล.....
 อยู่บ้านเลขที่..... หมู่ที่..... ตรอก/ซอย.....
 ถนน..... แขวง/ตำบล.....
 อำเภอ/เขต..... จังหวัด..... รหัสไปรษณีย์.....
 โทรศัพท์..... โทรสาร..... E-mail.....
 เลขที่บัตรประชาชน.....
 ออกให้ ณ อำเภอ/เขต..... จังหวัด..... วันหมดอายุ.....

๓. ชื่อ..... นามสกุล.....
 อยู่บ้านเลขที่..... หมู่ที่..... ตรอก/ซอย.....
 ถนน..... แขวง/ตำบล.....
 อำเภอ/เขต..... จังหวัด..... รหัสไปรษณีย์.....
 โทรศัพท์..... โทรสาร..... E-mail.....
 เลขที่บัตรประชาชน.....
 ออกให้ ณ อำเภอ/เขต..... จังหวัด..... วันหมดอายุ.....

(๓) ขั้นตอนที่ ๓ : กรอกข้อมูลในส่วนที่ ๒ ข้อมูลสถานีทดลองประกอบกิจการวิทยุกระจายเสียง

ส่วนที่ ๒ ข้อมูลสถานีทดลองประกอบกิจการวิทยุกระจายเสียง (โปรดกรอกรายละเอียดให้ครบถ้วน)

๒.๑ รายละเอียดสถานีทดลองประกอบกิจการวิทยุกระจายเสียง

๒.๑.๑ ชื่อสถานีวิทยุกระจายเสียง.....รักพหลโยธิน.....

วัตถุประสงค์การจัดตั้งสถานี (พอสังเขป)....เพื่อนำเสนอเพลงไทยและเพลงสากลที่กำลังอยู่ในความนิยม
รวมทั้งให้ข่าวสารและความบันเทิงสำหรับวัยรุ่นซึ่งกลุ่มเป้าหมายของสถานี.....

กรอกชื่อสถานีพร้อมกับวัตถุประสงค์ในการดำเนินการของสถานีให้ครบถ้วนตามความเป็นจริง

๗

๒.๑.๒ สถานที่ตั้ง

(๑) ที่ตั้งสถานี (ไม่ต้องกรอกหากเป็นที่ตั้งเดียวกันกับที่ตั้งนิติบุคคล)

เลขที่..... ชื่ออาคาร..... หมายเลขห้อง..... ตระอก/ซอย.....

หมู่ที่..... ถนน..... แขวง/ตำบล.....

เขต/อำเภอ..... จังหวัด..... รหัสไปรษณีย์.....

โทรศัพท์ โทรสาร..... E-mail.....

(๒) ที่ตั้งเสาอากาศ (ไม่ต้องกรอกหากเป็นที่ตั้งเดียวกันกับที่ตั้งนิติบุคคล)

เลขที่.....๓๓๔๑..... ชื่ออาคาร.....-..... ตระอก/ซอย.....

หมู่ที่.....-..... ถนน.....พหลโยธิน..... แขวง/ตำบล.....สามเสนใน.....

เขต/อำเภอ.....พญาไท..... จังหวัด.....กรุงเทพฯ..... รหัสไปรษณีย์.....๑๐๔๐๐.....

โทรศัพท์.....-..... โทรสาร.....-..... E-mail.....-

กรอกข้อมูลที่ตั้งของสถานีและเสาอากาศตามความเป็นจริง หากที่ตั้งสถานีและเสาอากาศตั้งอยู่ใน
พื้นที่บริเวณเดียวกันให้กรอกรายละเอียดที่อยู่เดียวกัน

๘

๒.๑.๓ ลักษณะเครื่องส่ง (กรณีไม่สามารถระบุยี่ห้อ รุ่น หรือประเทศที่ผลิตได้ ให้ทำเครื่องหมาย “-”)

(๑) ยี่ห้อ....ไทยทำไทยใช้.....รุ่น.....-.....ประเทศที่ผลิต.....ไทย.....

(๒) ระบบ ...FM.....

(๓) การปรับความถี่ ปรับเปลี่ยนความถี่ไม่ได้ ปรับเปลี่ยนความถี่ได้มากกว่า ๑ ความถี่

กรอกข้อมูลของเครื่องส่งที่จะใช้ออกอากาศทดลองประกอบกิจการ โดยระบุยี่ห้อ รุ่น และประเทศที่ผลิต
พร้อมระบบการส่งกระจายเสียงว่าเป็น AM หรือ FM กรณีที่เครื่องส่งนั้นๆ ออกอากาศได้แค่ความถี่เดียว
ให้เลือกหัวข้อ “ปรับเปลี่ยนความถี่ไม่ได้” แต่ถ้าสามารถปรับเลือกความถี่เพื่อออกอากาศได้มากกว่า
๑ ความถี่ ให้เลือกหัวข้อ “ปรับเปลี่ยนความถี่ได้มากกว่า ๑ ความถี่”

๙

๒.๑.๔ กำลังส่งของเครื่องส่งวิทยุกระจายเสียง

- กิจกรรมบริการสาธารณะ (ไม่เกิน วัตต์)
 กิจกรรมบริการชุมชน (ไม่เกิน วัตต์)
 กิจกรรมทางธุรกิจ (ไม่เกิน ๕๐๐ วัตต์)

กำลังส่งของเครื่องส่งวิทยุกระจายเสียง
ให้เป็นไปตามภาคผนวก ง แนบท้าย
ประกาศ ฯ

๑๐

๒.๑.๕ ความสูงของเสาอากาศ (วัดจากจุดสูงสุดของสายอากาศถึงระดับพื้นดินของสิ่งปลูกสร้างที่ใช้ติดตั้งสายอากาศ
นั้น)

- กิจกรรมบริการสาธารณะ (ไม่เกิน เมตร)
 กิจกรรมบริการชุมชน (ไม่เกิน เมตร)
 กิจกรรมทางธุรกิจ (ไม่เกิน ๖๐ เมตร)

ความสูงของเสาอากาศให้เป็นไปตาม
ภาคผนวก ง แนบท้ายประกาศ ฯ

๑๑

๒.๑.๖ ความถี่ที่ต้องการใช้ส่งออกอากาศ (กรณาระบุ)๑๐๐.๒๕.....MHz

ระบุความถี่ที่ต้องการใช้ส่งออกอากาศ (ช่วงตั้งแต่ ๘๙.๕๐ - ๑๐๗.๕๐ MHz)

๑๒

๒.๑.๗ รัศมีการออกอากาศ

- กิจกรรมบริการสาธารณะ (ไม่เกิน กิโลเมตร)
 กิจกรรมบริการชุมชน (ไม่เกิน กิโลเมตร)
 กิจกรรมทางธุรกิจ (ไม่เกิน ๒๐ กิโลเมตร)

รัศมีการออกอากาศให้เป็นไปตาม
ภาคผนวก ง แนบท้ายประกาศ ฯ

๑๓

๒.๑.๘ พื้นที่การให้บริการ (พร้อมแผนที่แสดงเขตพื้นที่การให้บริการ)
ครอบคลุมพื้นที่ตำบล.....สามเสนใน พญาไท และมักกะสัน

อำเภอ.....พญาไท

จังหวัด.....กรุงเทพฯ.....

ลักษณะทางภูมิศาสตร์ของพื้นที่ให้บริการ (เช่น ที่ราบ ที่เนินสูง ที่ราบสลับภูเขา เป็นต้น)

.....พื้นที่ราบลุ่ม โดยมีอาคารสูงและสิ่งปลูกสร้างอยู่โดยรอบที่ตั้งสถานี.....

กรอกรายละเอียดพื้นที่ส่งกระจายเสียงที่สถานีออกอากาศครอบคลุมถึงในระดับตำบล
อำเภอ และจังหวัด พร้อมลักษณะทางภูมิศาสตร์ของพื้นที่ดังกล่าว

๑๔

๒.๑.๙ แผนที่ (แสดงสถานที่ตั้งพร้อมกำหนดพิกัดที่ตั้งของสถานีและเสาอากาศ) โดยสังเขป พร้อมระบุชื่อถนนให้ชัดเจน

พิกัดที่ตั้งสถานี : (ละติจูด)..... ๑๓.๘๒๓๘๕๙.....

(ลองจิจูด).... ๑๐๐.๕๕๓๗๑๙.....

พิกัดที่ตั้งเสาอากาศ : (ละติจูด)..... ๑๓.๘๒๓๘๔๙.....

(ลองจิจูด).... ๑๐๐.๕๕๓๗๖๒.....

กรอกพิกัดที่ตั้งของสถานีและที่ตั้งเสาอากาศ ซึ่งจะเป็นตัวเลขพิกัดคนละชุดหากสถานีและเสาอากาศตั้งอยู่คนละที่กัน พร้อมวาดแผนที่ตั้งของสถานีและเสาอากาศประกอบด้วย

๑๕

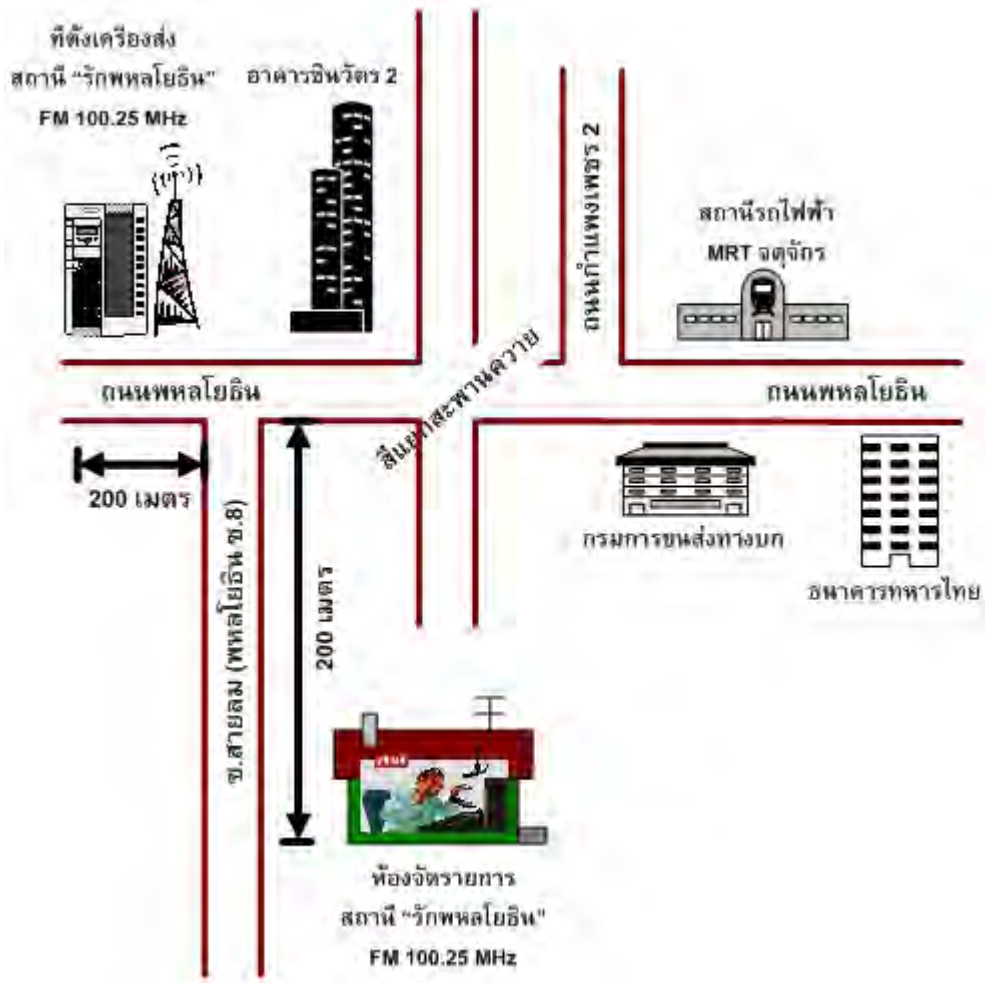

๒.๒ รายละเอียดแผนการบริหารกิจการวิทยุกระจายเสียง

โครงสร้างการบริหารจัดการของสถานี

๒.๒.๑ ผู้อำนวยการสถานี

ชื่อ.....นายขันติ.....นามสกุล.....จิงสุขมันคง.....

เลขที่.....๓๓๔๑.....ตรอก/ซอย.....-.....หมู่ที่.....-.....

ถนน.....พหลโยธิน.....แขวง/ตำบล.....สามเสนใน.....

เขต/อำเภอ.....พญาไท.....จังหวัด.....กรุงเทพฯ.....รหัสไปรษณีย์.....๑๐๔๐๐.....

โทรศัพท์.....-.....(มือถือ).....๐๘ ๙๒๒๒ ๒๒๒๒.....โทรสาร.....๐๒ ๑๑๑ ๑๑๑๑.....

กรอกข้อมูลที่อยู่ติดต่อได้ของผู้อำนวยการสถานี พร้อมเบอร์โทรศัพท์และข้อมูลอื่นๆ
ตามที่ปรากฏในแบบคำขอ

๑๖

๒.๒.๒ กรรมการบริหารสถานี (ถ้ามี)

.....๑. นายมานะ พากเพียร.....

.....๒. นายขันติ จิงสุขมันคง.....

.....๓. นางเมตตา ใจกรุณา.....

.....๔. นายโสรัจจะ รักสงบ.....

.....๕. นายธงชัย ท้องถิ่นไทย.....

กรอกชื่อ - นามสกุล ของกรรมการบริหารสถานีตามจริง (ถ้ามี) แต่ถ้าไม่มีให้เว้นว่างไว้
โดยกรรมการบริหารสถานี หมายถึง กรรมการที่ผู้ขอทดลองประกอบกิจการ
แต่งตั้งให้บริหารจัดการสถานี

๑๗

๒.๒.๓ ชื่อเจ้าหน้าที่รายการ.....นางดรุณี เมฆสีทอง.....

๒.๒.๔ ชื่อเจ้าหน้าที่ธุรการ.....นางสาวสุพรรณษา ใจกรุณา.....

๒.๒.๕ ชื่อเจ้าหน้าที่เทคนิค.....นายวิชิต รักความยุติธรรม.....

กรอกชื่อ - นามสกุล ของเจ้าหน้าที่รายการ เจ้าหน้าที่ธุรการ และเจ้าหน้าที่เทคนิค ของสถานี

๑๘

(๔) ชั้นตอนที่ ๔ : กรอกข้อมูลในส่วนที่ ๓ ข้อมูลการดำเนินการกิจการวิทยุกระจายเสียง

ส่วนที่ ๓ ข้อมูลการดำเนินการกิจการวิทยุกระจายเสียง (โปรดกรอรายละเอียดพอสังเขป)
รายละเอียดแผนบริการกิจการวิทยุกระจายเสียง

๓.๑ ผังรายการ สัดส่วนรายการ การผลิตรายการ และการออกอากาศ

๓.๑.๑ ผังรายการและกำหนดเวลาให้บริการ (พร้อมแนบผังรายการประกอบ)

วันจันทร์-ศุกร์ ช่วงเวลา.....๐๖.๐๐ น. - ๒๒.๐๐ น.....

วันเสาร์-อาทิตย์ ช่วงเวลา..... ๐๖.๐๐ น. - ๒๔.๐๐ น.....

[...] อื่นๆ ช่วงเวลา.....

ทำเครื่องหมาย หน้าหัวข้อแสดงวันที่สถานีออกอากาศ พร้อมระบุช่วงเวลาออกอากาศ และให้แนบเอกสารผังรายการออกอากาศของสถานีประกอบแบบคำขอด้วย

๑๙

๓.๑.๒ สัดส่วนรายการ (ให้เลือกข้อใดข้อหนึ่ง)

[...] ข่าวสารหรือสาระที่ประโยชน์ต่อสาธารณะ มีสัดส่วนไม่น้อยกว่าร้อยละ ๗๐

ข่าวสารหรือสาระที่ประโยชน์ต่อสาธารณะ มีสัดส่วนไม่น้อยกว่าร้อยละ ๒๕

[...] อื่นๆ (ระบุ)

ทำเครื่องหมาย หน้าหัวข้อข่าวสารหรือสาระที่เป็นประโยชน์ต่อสาธารณะ มีสัดส่วนไม่น้อยกว่าร้อยละ ๒๕ ซึ่งเป็นไปตามภาคผนวก ค แนบท้ายประกาศ ฯ

๒๐

๓.๑.๓ รูปแบบการจัดรายการ (เลือกได้มากกว่า ๑ ข้อ)

จัดรายการสด

ร้อยละ๙๐.....ของจำนวนรายการที่ออกอากาศของสัปดาห์

เชื่อมโยงสัญญาณ (ระบุแหล่งที่เชื่อมโยงสัญญาณ).....สถานีวิทยุกระจายเสียงแห่งประเทศไทย....

ร้อยละ๑๐.....ของจำนวนรายการที่ออกอากาศของสัปดาห์

[...] เผยแพร่โดยสื่ออื่น ๆ (เช่น CD /DVD/INTERNET เป็นต้น) (ระบุ)

ร้อยละของจำนวนรายการที่ออกอากาศของสัปดาห์

ทำเครื่องหมาย ระบุรูปแบบการจัดรายการของสถานีโดยสามารถเลือกได้มากกว่า ๑ รูปแบบ พร้อมระบุร้อยละของรายการที่จัดในรูปแบบดังกล่าวเทียบกับจำนวนชั่วโมงรวมของรายการทั้งหมดที่ออกอากาศใน ๑ สัปดาห์

๒๑

๓.๑.๔ การผลิตรายการ (เลือกได้มากกว่า ๑ ข้อ)

ผลิตด้วยตนเอง

ร้อยละ๖๐.....ของจำนวนรายการที่ออกอากาศทั้งหมดของสถานี

ร่วมผลิตรายการ (ระบุชื่อผู้ร่วมผลิต).....สถานีวิทยุกระจายเสียงแห่งประเทศไทย.....

ร้อยละ๑๐.....ของจำนวนรายการที่ออกอากาศของสัปดาห์

[...] จ้างผลิต (ระบุชื่อผู้รับจ้าง)

ร้อยละของจำนวนรายการที่ออกอากาศของสัปดาห์

ให้เช่าช่วงเวลา

ร้อยละ๓๐.....ของจำนวนรายการที่ออกอากาศทั้งหมดของสถานี

หมายเหตุ : “ผลิตด้วยตนเอง” หมายถึง การจัดเตรียมเนื้อหาและแหล่งที่มาของเนื้อหา เพื่อผลิตรายการ ตลอดจนการจัดรายการ โดยสถานีของผู้ทดลองประกอบกิจการ

“ร่วมผลิตรายการ” หมายถึง การผลิตรายการที่มีบุคลากรหรือหน่วยงานภายนอกสถานี เข้าร่วมผลิตรายการ โดยอาจร่วมดำเนินการหรือดำเนินการแต่เพียงผู้เดียวในขั้นตอนใดขั้นตอนหนึ่งหรือหลายขั้นตอนรวมกันเพื่อผลิตรายการ

“จ้างผลิต” หมายถึง การที่ผู้ทดลองประกอบกิจการมอบหมายหรือว่าจ้างบุคลากรหรือหน่วยงานภายนอก เพื่อให้จัดเตรียมเนื้อหาเพื่อผลิตรายการ เพื่อใช้ในการดำเนินการทดลองประกอบกิจการ

กรอกข้อมูลเกี่ยวกับการผลิตรายการของสถานีว่าเป็นรูปแบบใดบ้าง (ผลิตด้วยตนเอง/ร่วมผลิตรายการ/จ้างผลิต) ในแต่ละรูปแบบคิดเป็นสัดส่วนร้อยละเท่าใด โดยพิจารณาจากความหมายของคำว่า “ผลิตรายการ” , “ร่วมผลิตรายการ” และ “จ้างผลิต” ที่ได้กำหนดไว้

๒๒

๓.๒ การบริหารจัดการสถานี

.....การบริหารจัดการสถานีได้กำหนดให้มีคณะกรรมการบริหารสถานีซึ่งประกอบด้วยผู้เชี่ยวชาญและผู้ทรงคุณวุฒิ จำนวน ๕ คน มีวาระการดำรงตำแหน่งคราวละ ๑ ปี กระบวนการคัดเลือกจะมาจากการลงมติของที่ประชุมผู้ถือหุ้น โดยคณะกรรมการมีหน้าที่กำหนดทิศทางการดำเนินการของสถานีในด้านต่าง ๆ เช่น การกำหนดผังรายการและเนื้อหารายการของสถานี การคัดเลือกผู้ดำเนินรายการของสถานี การหารายได้ของสถานี เป็นต้น

กรอกข้อมูลเพื่อแสดงรายละเอียดเกี่ยวกับการบริหารจัดการสถานีโดยสังเขปว่าทางสถานีมีแนวทางบริหารจัดการในด้านต่างๆ เช่น ด้านเทคนิค ด้านเนื้อหารายการและผังรายการ ด้านการหารายได้ เป็นต้น

๒๓

๓.๓ การสร้าง/ขยายการมีส่วนร่วม (เฉพาะกิจการบริการชุมชน/กิจการบริการสาธารณะ)

.....

ส่วนนี้ไม่ต้องกรอก

๓.๔ วิธีการและรูปแบบประเมินผลคุณภาพของสถานี

.....ทางสถานีได้มีการจัดประเมินผลการดำเนินงานของสถานีในรูปแบบต่างๆ ดังนี้

๑. ด้านบุคลากร มีการประเมินผลงานของบุคลากรทุกปี เพื่อให้การดำเนินงานมีประสิทธิภาพ โดยเฉพาะผู้ดำเนินรายการจะต้องสอบได้ใบประกาศ.....

๒. ด้านเทคนิค มีการตรวจสอบคุณภาพ การใช้งานของอุปกรณ์ต่าง ๆ อย่างสม่ำเสมอ เพื่อให้เป็นไปตามมาตรฐานทางเทคนิคที่กำหนดไว้ในเงื่อนไข.....

๓. ด้านการเงิน มีการจัดทำบัญชีที่ถูกต้องและได้มาตรฐานทางบัญชี โดยมีการสรุปผลการดำเนินงานเป็นรายปี และมีการจัดทำประมาณการค่าใช้จ่ายของแต่ละปี นำเสนอต่อที่ประชุมผู้ถือหุ้นเพื่อพิจารณาอนุมัติ.....

๔. จัดให้มีช่องทางรับการรับเรื่องร้องเรียนเกี่ยวกับการดำเนินงานของสถานีในด้านต่าง ๆ เช่น การดำเนินรายการ ผังรายการและเนื้อหารายการ เป็นต้น.....

ให้กรอกข้อมูลเกี่ยวกับวิธีการและรูปแบบการประเมินผลของสถานีว่ามีลักษณะเป็นอย่างไร

๒๔

(๕) ขั้นตอนที่ ๕ : กรอกข้อมูลในส่วนที่ ๔ เอกสารประกอบคำขอ และส่วนที่ ๕ คำรับรองของผู้ยื่นคำขอ

ส่วนที่ ๔ เอกสารประกอบคำขอ

๔.๑ หลักฐานของสมาคม มูลนิธิ นิติบุคคล

- [✓] สำเนาบัตรประจำตัวประชาชน และสำเนาทะเบียนบ้านของผู้มีอำนาจกระทำการผูกพันนิติบุคคล/สมาคม/มูลนิธิ
- [✓] สำเนาเอกสารแสดงการจัดตั้งนิติบุคคล เช่น กฎหมายจัดตั้ง หนังสือรับรองการจดทะเบียนนิติบุคคล/สมาคม/มูลนิธิ บัญชีผู้ถือหุ้น หนังสือบริคณห์สนธิและข้อบังคับนิติบุคคล/สมาคม/มูลนิธิ
- [✓] บัญชีรายชื่อผู้อำนวยการสถานี กรรมการทุกคน เจ้าหน้าที่รายการ เจ้าหน้าที่ธุรการ และเจ้าหน้าที่เทคนิค พร้อมสำเนาบัตรประจำตัวประชาชนและสำเนาทะเบียนบ้าน
- [✓] สำเนาคำสั่ง หรือหนังสือแต่งตั้งผู้แทนนิติบุคคล
- [...] อื่น ๆ ได้แก่.....

ตรวจสอบเอกสารหลักฐานที่ต้องยื่นประกอบคำขอทดลองตามที่ระบุไว้ในประกาศ ฯ ให้ครบถ้วน จากนั้นให้ทำเครื่องหมาย ✓ หน้าหัวข้อแสดงรายการเอกสารที่ได้เตรียมไว้ยื่นประกอบคำขอทดลองแล้ว หากเอกสารที่เตรียมไว้ไม่ได้มีชื่ออยู่ในรายการของแบบคำขอให้ระบุเพิ่มเติมในหัวข้อ “อื่นๆ ได้แก่”

๒๕

๔.๒ เอกสารหลักฐาน และข้อมูลการให้บริการในด้านต่างๆ ที่เกี่ยวข้อง

- [✓] สำเนาทะเบียนบ้านที่สถานี และ/หรือ เสาอากาศตั้งอยู่
- [✓] แผนที่ตั้งสถานี และแผนที่ตั้งเสาอากาศส่ง ที่ระบุพิกัดที่ตั้งให้ครบถ้วน
- [✓] เอกสาร หนังสือ หรือสัญญาการให้เช่า หรือการให้ใช้ โดยมีระยะเวลาไม่น้อยกว่า ๒ ปี (กรณีเป็นสถานที่ตั้งสถานี และ/หรือ เสาอากาศส่งที่ผู้ยื่นคำขอมิได้มีกรรมสิทธิ์)
- [✓] แผนที่แสดงเขตพื้นที่การให้บริการ โดยให้ปรากฏข้อมูลเขตพื้นที่ตั้งแต่ระดับตำบลขึ้นไป พร้อมการระบุละเอียดจุด ลองจิจูด อย่างน้อย ๔ จุดรอบเขตพื้นที่การให้บริการ (ทิศเหนือ ทิศใต้ ทิศตะวันออก และทิศตะวันตก)
- [✓] หนังสือเอกสารการได้รับอนุญาตให้ตั้งสถานี ในบริเวณเขตปลอดภัยทางเดินอากาศ (กรณีการขออนุญาตตั้งสถานีวิเทศคมนาคมตามกฎหมายว่าด้วยวิเทศคมนาคม)
- [✓] หนังสือเอกสารการได้รับอนุญาตให้ตั้งหรือสร้างสิ่งปลูกสร้างสำหรับการติดตั้งเสาอากาศตามกฎหมายว่าด้วยการควบคุมอาคาร
- [✓] ภาพถ่ายเสาอากาศส่งที่แสดงให้เห็นสายอากาศโดยครบถ้วน
- [✓] ภาพถ่ายเครื่องส่ง ห้องส่ง พร้อมสถานีที่ปรากฏชื่อสถานีอย่างชัดเจน (ต้องเป็นภาพถ่ายจากสถานที่จริง)
- [✓] ผังรายการประจำสัปดาห์ของสถานีที่แสดงชื่อรายการ ชื่อผู้จัดรายการ ภาษาที่ใช้จัดรายการ จำนวนชั่วโมงในการออกอากาศของแต่ละรายการ
- [...] ข้อมูลเกี่ยวกับการหารายได้ การบริหารจัดการสถานี สัดส่วนรายการและเนื้อหารายการ ในกิจการกระจายเสียงบริการชุมชน
- [...] อื่น ๆ ได้แก่.....

ตรวจสอบเอกสารหลักฐานที่ต้องยื่นประกอบคำขอทดลองตามที่ระบุไว้ในประกาศ กสทช.๓ ให้ครบถ้วน จากนั้นให้ทำเครื่องหมาย ✓ หน้าหัวข้อแสดงรายการเอกสารที่ได้เตรียมไว้ ยื่นประกอบคำขอทดลองแล้ว หากเอกสารที่เตรียมไว้ไม่ได้มีชื่ออยู่ในรายการของแบบคำขอ ให้ระบุเพิ่มเติมในหัวข้อ “อื่นๆ ได้แก่”

ส่วนที่ ๕ คำรับรองของผู้ยื่นขอทดลองประกอบกิจการ

๕.๑ ข้าพเจ้าขอรับรองว่าเป็นผู้มีคุณสมบัติครบถ้วนดังต่อไปนี้ทุกประการ โดยข้อมูลที่ปรากฏในแบบคำขอนี้ พร้อมเอกสารหลักฐานประกอบการพิจารณาขอทดลองประกอบกิจการถูกต้องครบถ้วนและเป็นความจริงทุกประการ (เลือกข้อใดข้อหนึ่ง)

[...] กิจการบริการสาธารณะ มีคุณสมบัติตามมาตรา ๘ มาตรา ๑๑ มาตรา ๑๔ และมาตรา ๓๓ (๑)

พระราชบัญญัติการประกอบกิจการกระจายเสียงและกิจการโทรทัศน์ พ.ศ. ๒๕๕๑

[...] กิจการบริการชุมชน มีคุณสมบัติตามมาตรา ๘ มาตรา ๑๒ มาตรา ๑๔ และมาตรา ๓๓ (๒)

พระราชบัญญัติการประกอบกิจการกระจายเสียงและกิจการโทรทัศน์ พ.ศ. ๒๕๕๑

[✓] กิจการทางธุรกิจ มีคุณสมบัติตามมาตรา ๘ มาตรา ๑๓ มาตรา ๑๕ และมาตรา ๓๓ (๓)

พระราชบัญญัติการประกอบกิจการกระจายเสียงและกิจการโทรทัศน์ พ.ศ. ๒๕๕๑

๒๗

ทำเครื่องหมาย ✓ ให้ตรงกับประเภทการทดลองประกอบกิจการที่เลือกไว้ตาม

๒

๕.๒ กรณีปรากฏในภายหลังว่าข้าพเจ้าขาดคุณสมบัติข้อหนึ่งข้อใด หรือทำเอกสารหลักฐานอันเป็นเท็จ เพื่อให้ได้มาซึ่งสิทธิทดลองประกอบกิจการวิทยุกระจายเสียง ข้าพเจ้ายินยอมให้คณะกรรมการยกเลิกหรือเพิกถอนสิทธิทดลองประกอบกิจการได้ทันที

๕.๓ ข้าพเจ้ายินยอมปฏิบัติตามกฎหมาย ประกาศ ระเบียบ ข้อบังคับ และเงื่อนไขข้อกำหนดใดๆ อันเกี่ยวข้องกับ การกำกับดูแลการทดลองประกอบกิจการวิทยุกระจายเสียงตามประเภทที่ได้ยื่นคำขอไว้ทุกประการ

ลงชื่อ.....(ลายเซ็นนายโสรัจจะ)...ผู้ยื่นคำขอทดลองประกอบกิจการ

(.....นายโสรัจจะ รักสงบ.....)

วัน/เดือน/ปี...(วันเดือนปี ที่ยื่นคำขอทดลอง).....

ให้ผู้ที่ได้รับมอบอำนาจจากนิติบุคคลตามที่ระบุชื่อในหนังสือมอบอำนาจเป็นคนลงนาม พร้อมระบุวัน เดือน ปี ที่ยื่นคำขอทดลองประกอบกิจการ

๒๘

สำหรับเจ้าหน้าที่

คำขอ :

 กรอบข้อมูลครบถ้วน กรอกข้อมูลไม่ครบถ้วน

เอกสารประกอบตามประกาศ :

 ครบถ้วน ไม่ครบถ้วน

ความเห็นเจ้าหน้าที่ผู้ตรวจสอบคำขอ

วันที่รับคำขอ :

เจ้าหน้าที่ผู้ตรวจสอบคำขอ :

- ตัวอย่าง -
ข้อมูลสัดส่วนรายการผังรายการ
 (ประเภทกิจการทางธุรกิจ)

เพื่อให้เกิดความครบถ้วนสมบูรณ์ของเอกสารหลักฐานประกอบแบบคำขอ ขอให้ผู้ยื่นคำขอตกลงประกอบกิจการจัดทำข้อมูลสัดส่วนรายการและผังรายการ ตามขั้นตอนและเรียงลำดับตามหมายเลขที่อยู่ในเครื่องหมาย ดังนี้

ขั้นตอนที่ ๑ : กรอกข้อมูลในหัวข้อ ๑.๑ ข้อมูลผังรายการและสัดส่วนรายการของสถานี

ตัวอย่างการจัดทำข้อมูลผังรายการและสัดส่วนรายการของสถานี

๑. ข้อมูลด้านผังรายการและสัดส่วนรายการ

๑.๑ ข้อมูลผังรายการและสัดส่วนรายการของสถานี

ลำดับ	ประเภทของรายการ 	จำนวนรายการ 	จำนวนชั่วโมงที่ออกอากาศ ต่อสัปดาห์	คิดเป็นสัดส่วน (ร้อยละ)	หมายเหตุ
๑	รายการข่าว	๑	๘.๕	๕	
๒	รายการสาระความรู้	๕	๑๗.๕	๑๐.๕๑	
๓	รายการเด็กและเยาวชน	๔	๑๘.๖๖	๑๑.๑๐	

หมายเหตุ : ประเภทรายการ เช่น ข่าว, สาระความรู้, บันเทิง, กีฬา, เด็ก เยาวชน และครอบครัว เป็นต้น

- กรอกประเภทของรายการทั้งหมดที่ออกอากาศตามที่กำหนดไว้ในผังรายการแต่ละเดือน ลงในช่อง “ประเภทของรายการ”
- กรอกจำนวนรายการแต่ละประเภทตามที่กำหนดไว้ในผังรายการแต่ละเดือน ลงในช่อง “จำนวนรายการ”
- กรอกจำนวนชั่วโมงที่ออกอากาศต่อสัปดาห์ ลงในช่อง “จำนวนชั่วโมงที่ออกอากาศต่อสัปดาห์” โดยใช้สูตรดังนี้

$$[\text{จำนวนรายการ}^{(๑)} \times \text{จำนวนนาทีที่ออกอากาศต่อครั้ง}^{(๒)} \times \text{จำนวนครั้งที่ออกอากาศต่อวัน}^{(๓)} \times \text{จำนวนวันต่อสัปดาห์}^{(๔)}]$$

๖๐ นาที

ยกตัวอย่างเช่น : ลำดับที่ ๓ ประเภทรายการ “รายการเด็กและเยาวชน” มีจำนวนทั้งหมด ๔ รายการ ^(๑) โดยมีความยาวรายการละ ๔๐ นาที ^(๒) ออกอากาศ ๑ ครั้งต่อวัน ^(๓) และ ออกอากาศ ๗ วันต่อสัปดาห์ ^(๔)

ดังนั้น จะสามารถคำนวณชั่วโมงที่ออกอากาศต่อสัปดาห์ได้ดังนี้

$$\frac{[๔^{(๑)} \times ๔๐^{(๒)} \times ๑^{(๓)} \times ๗^{(๔)}]}{๖๐} = ๑๘.๖๖ \text{ ชั่วโมงต่อสัปดาห์}$$

หมายเหตุ ในกรณีที่ความยาวของแต่ละรายการไม่เท่ากันให้คำนวณจำนวนชั่วโมงที่ออกอากาศต่อสัปดาห์ โดยใช้สูตรคำนวณดังนี้

$$\frac{[\text{จำนวนนาทีที่ออกอากาศต่อครั้งของ (รายการที่ ๑ + รายการที่ ๒ + รายการที่ ๓)} \times \text{จำนวนครั้งที่ออกอากาศต่อวัน}^{(๑)} \times \text{จำนวนวันต่อสัปดาห์}^{(๒)}]}{๖๐ \text{ นาที}}$$

ยกตัวอย่างเช่น : หากประเภทรายการ “รายการเด็กและเยาวชน” มีจำนวนทั้งหมด ๓ รายการ โดยแต่ละรายการออกอากาศ ๒ ครั้งต่อวัน^(๑) ออกอากาศ ๗ วันต่อสัปดาห์^(๒) และมีความยาวรายการ^(๓) ดังนี้

รายการที่ ๑ ชื่อรายการ ก้าวใหม่ประเทศไทย ความยาวรายการละ ๓๐ นาที

รายการที่ ๒ ชื่อรายการ ความสุขของแผ่นดิน ความยาวรายการละ ๒๕ นาที

รายการที่ ๓ ชื่อรายการ ความหวังประเทศไทย ความยาวรายการละ ๒๕ นาที

ดังนั้น จะสามารถคำนวณจำนวนชั่วโมงที่ออกอากาศต่อสัปดาห์ ได้ดังต่อไปนี้

$$\frac{[(๓๐ + ๒๕ + ๒๕)] \times ๒ \times ๗}{๖๐} = ๑๘.๖ \text{ ชั่วโมงต่อสัปดาห์}$$



๔ กรอกจำนวนสัดส่วนรายการ ลงในช่อง “คิดเป็นสัดส่วน (ร้อยละ)” โดยใช้สูตรดังนี้
สูตร : การคำนวณสัดส่วน

$$\frac{[\text{จำนวนชั่วโมงที่ออกอากาศต่อสัปดาห์}^{(๑)} \times ๑๐๐]}{๑๖๘ \text{ ชั่วโมง}}$$

ยกตัวอย่างเช่น : หากประเภทรายการ “รายการเด็กและเยาวชน” มีจำนวนชั่วโมงที่ออกอากาศต่อสัปดาห์ ๑๘.๖๖ ชั่วโมงต่อสัปดาห์^(๑)

ดังนั้น จะสามารถคำนวณสัดส่วนรายการได้ดังนี้

$$\frac{[๑๘.๖๖ \times ๑๐๐]}{๑๖๘ \text{ ชั่วโมง}} = \text{ร้อยละ } ๑๑.๑๐$$

ขั้นตอนที่ ๒ : กรอกข้อมูลในหัวข้อ ๑.๒ ที่มาของรายการ

ตัวอย่างการจัดทำข้อมูลที่มาของรายการ

๑.๒ ที่มาของรายการ

๑.๒.๑ ผลิตรายการออกอากาศด้วยตนเอง จำนวน **๖** รายการ **๕**

คิดเป็นสัดส่วนร้อยละ **๖๐** **๖**

๑.๒.๒ นำรายการจากผู้อื่นมาดำเนินการออกอากาศ จำนวน **๑** รายการ

คิดเป็นสัดส่วนร้อยละ **๑๐**

นำมาจาก **สถานีวิทยุกระจายเสียงแห่งประเทศไทย**

๑.๒.๓ การให้ผู้อื่นเช่าเวลา จำนวน **๓** รายการ

คิดเป็นสัดส่วนร้อยละ **๓๐**

๕

กรอกข้อมูล “จำนวนรายการ” ที่ออกอากาศทั้งหมดตามผังรายการในแต่ละเดือน โดยแยกตามประเภทที่มาของรายการดังนี้

“ผลิตรายการออกอากาศด้วยตนเอง” หมายถึง การผลิตรายการที่สถานีเป็นผู้ดำเนินการเอง หรือมีส่วนร่วมดำเนินการในขั้นตอนหนึ่งขั้นตอนใดหรือหลายขั้นตอน หรือสถานีมอบหมายหรือว่าจ้างบุคคลภายนอกให้ผลิตรายการเพื่อใช้ในการออกอากาศ โดยสถานีเป็นเจ้าของลิขสิทธิ์รายการหรือมีลิขสิทธิ์ร่วม

“นำรายการจากผู้อื่นมาดำเนินการออกอากาศ” หมายถึง การนำรายการของผู้อื่นมาออกอากาศ โดยสถานีไม่ได้มีส่วนร่วมดำเนินการในขั้นตอนหนึ่งขั้นตอนใดในการผลิตรายการนั้น ๆ และสถานีไม่ได้เป็นเจ้าของลิขสิทธิ์รายการหรือมีลิขสิทธิ์ร่วม

“การให้ผู้อื่นเช่าเวลา” หมายถึง การแบ่งเวลาให้ผู้อื่นเช่าเวลาดำเนินรายการ โดยสถานีได้รับค่าตอบแทนในการให้เช่าเวลา และสถานีไม่ได้มีส่วนร่วมในการดำเนินรายการในช่วงเวลานั้น

๖

กรอกจำนวน “คิดเป็นสัดส่วนรายการร้อยละ” ของแต่ละประเภทที่มา โดยใช้สูตรดังนี้

$$\frac{[\text{จำนวนรายการ}^{(๑)} \times ๑๐๐]}{\text{จำนวนรายการทั้งหมด}^{(๒)}}$$

ยกตัวอย่างเช่น : สถานีนี้มีจำนวนรายการที่ออกอากาศในแต่ละเดือนทั้งสิ้น **๑๐** รายการ^(๒) โดยมีรายการซึ่งผลิตด้วยตนเอง จำนวนทั้งสิ้น **๖** รายการ^(๑)

ดังนั้น จะสามารถคำนวณสัดส่วนที่ออกอากาศซึ่งผลิตด้วยตนเองได้ดังนี้

$$\frac{[๖^{(๑)} \times ๑๐๐]}{๑๐^{(๒)}} = \text{ร้อยละ } ๖๐$$

ตัวอย่างการจัดทำผังรายการของ สถานีวิจัยกระจายเสียงรักพหลโยธิน ระหว่าง เดือนกันยายน-เดือนตุลาคม พ.ศ. ๒๕๕๕

เวลา	จันทร์	อังคาร	พุธ	พฤหัสบดี	ศุกร์	เสาร์	อาทิตย์
๖.๐๐ น.	ชื่อรายการ : ข่าวต้นชั่วโมง ประเภทรายการ [๑๑] ระดับความเหมาะสม [ป] ภาษาที่ใช้ [ภาษาไทยธรรมดา]	ชื่อรายการ : ข่าวต้นชั่วโมง ประเภทรายการ [๑๑] ระดับความเหมาะสม [ป] ภาษาที่ใช้ [ภาษาไทยธรรมดา]	ชื่อรายการ : ข่าวต้นชั่วโมง ประเภทรายการ [๑๑] ระดับความเหมาะสม [ป] ภาษาที่ใช้ [ภาษาไทยธรรมดา]	ชื่อรายการ : ข่าวต้นชั่วโมง ประเภทรายการ [๑๑] ระดับความเหมาะสม [ป] ภาษาที่ใช้ [ภาษาไทยธรรมดา]	ชื่อรายการ : ข่าวต้นชั่วโมง ประเภทรายการ [๑๑] ระดับความเหมาะสม [ป] ภาษาที่ใช้ [ภาษาไทยธรรมดา]	ชื่อรายการ : ข่าวต้นชั่วโมง ประเภทรายการ [๑๑] ระดับความเหมาะสม [ป] ภาษาที่ใช้ [ภาษาไทยธรรมดา]	ชื่อรายการ : ข่าวต้นชั่วโมง ประเภทรายการ [๑๑] ระดับความเหมาะสม [ป] ภาษาที่ใช้ [ภาษาไทยธรรมดา]
๗.๐๐ น.	ชื่อรายการ : วัฒนธรรมนำไทย ประเภทรายการ [๑๓] ระดับความเหมาะสม [ท] ภาษาที่ใช้ [ภาษาไทยท้องถิ่น]	ชื่อรายการ : วัฒนธรรมนำไทย ประเภทรายการ [๑๓] ระดับความเหมาะสม [ท] ภาษาที่ใช้ [ภาษาไทยท้องถิ่น]	ชื่อรายการ : วัฒนธรรมนำไทย ประเภทรายการ [๑๓] ระดับความเหมาะสม [ท] ภาษาที่ใช้ [ภาษาไทยท้องถิ่น]	ชื่อรายการ : วัฒนธรรมนำไทย ประเภทรายการ [๑๓] ระดับความเหมาะสม [ท] ภาษาที่ใช้ [ภาษาไทยท้องถิ่น]	ชื่อรายการ : วัฒนธรรมนำไทย ประเภทรายการ [๑๓] ระดับความเหมาะสม [ท] ภาษาที่ใช้ [ภาษาไทยท้องถิ่น]	ชื่อรายการ : วัฒนธรรมนำไทย ประเภทรายการ [๑๓] ระดับความเหมาะสม [ท] ภาษาที่ใช้ [ภาษาไทยท้องถิ่น]	ชื่อรายการ : วัฒนธรรมนำไทย ประเภทรายการ [๑๓] ระดับความเหมาะสม [ท] ภาษาที่ใช้ [ภาษาไทยท้องถิ่น]

หมายเหตุ : ให้กรอกข้อมูลโดยการนำเอารหัสไปกรอกใน [...] ให้ครบถ้วน

รหัส	ประเภทรายการ	ระดับความเหมาะสม	ภาษาที่ใช้
๐๑	รายการข่าวสาร	ป	ภาษาราชการ
๐๒	รายการส่งเสริมความรู้ ความเข้าใจในการปกครองในระบอบประชาธิปไตย	ด	ภาษาไทยท้องถิ่น
๐๓	รายการส่งเสริมการศึกษา จริยธรรม ศิลปะ วัฒนธรรม	ท	ภาษาต่างประเทศ
๐๔	รายการให้ความรู้ความเข้าใจในการพัฒนาเศรษฐกิจ สังคม คุณภาพชีวิต และสิ่งแวดล้อม	น๑๓	
๐๕	รายการเด็กและเยาวชน	น๑๘	
๐๖	รายการท้องถิ่น	ฉ	
๐๗	รายการวิทยาศาสตร์และสุขภาพ		
๐๘	รายการกีฬา		
๐๙	รายการข่าวสารและบันเทิง		
๑๐	รายการบันเทิง		
๑๑	รายการพิเศษ		
๑๒	รายการเพลง		
๑๓	รายการภาพยนตร์		
๑๔	รายการตลก		
๑๕	รายการละคร		
๑๖	รายการภาพยนตร์สารคดี		

ตัวอย่างข้อมูลการบริหารจัดการสถานี ประเภทกิจการทางธุรกิจ

๑. แผนภาพแสดงรายละเอียดโครงสร้างการบริหารจัดการสถานี พร้อมหน้าที่ความรับผิดชอบในสถานีของ
กรรมการบริหารสถานีแต่ละคน

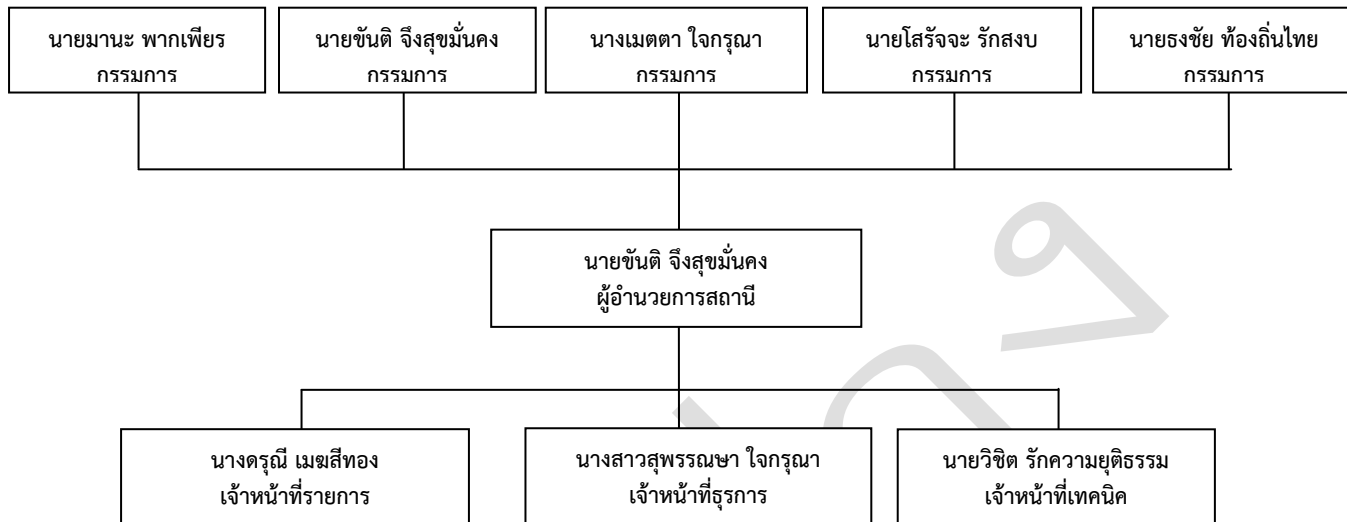

- (๑) กรรมการคนที่ ๑

(๑.๑) ชื่อ-สกุลนายมานะ พากเพียร.....

(๑.๒) หน้าที่ความรับผิดชอบในสถานี

ดูแลรับผิดชอบฝ่ายเทคนิคด้านผลิตรายการและออกอากาศของสถานี ได้แก่ ควบคุมการทำงาน อุปกรณ์เครื่องส่ง อุปกรณ์ส่วนควบ ห้องส่ง รวมถึงอุปกรณ์ทางเทคนิคต่างๆ ที่เกี่ยวข้องกับการผลิตรายการและออกอากาศของสถานีทั้งหมด โดยการควบคุมสัญญาณให้เป็นไปตามมาตรฐานและมีประสิทธิภาพ เพื่อเผยแพร่ข้อมูลข่าวสารและรายการต่าง ๆ ตามผังรายการของสถานี บันทึกผลิตรายการที่ออกอากาศ รวมถึงการจัดซื้ออุปกรณ์ตลอดจนการตรวจสอบและบำรุงรักษาอุปกรณ์ต่าง ๆ ให้ใช้งานได้อย่างมีประสิทธิภาพ

- (๒) กรรมการคนที่ ๒

(๒.๑) ชื่อ-สกุลนายขันติ จิงสุขมันคง.....

(๒.๒) หน้าที่ความรับผิดชอบในสถานี

ดูแลรับผิดชอบด้านผลิตรายการ ได้แก่ ศึกษา วิเคราะห์ วางแผนงานเกี่ยวกับการออกอากาศรายการของสถานี จัดทำผังรายการ ผลิตรายการ คัดเลือกรายการที่จะนำมาออกอากาศ (กรณีนำรายการของผู้อื่นมาออกอากาศ) คัดกรองเนื้อหา รายการของผู้เช่าเวลาก่อนนำมาออกอากาศ และกำกับดูแลการออกอากาศให้เป็นไปตามผังรายการ

(๓) กรรมการคนที่ ๓

(๓.๑) ชื่อ-สกุลนางเมตตา ใจกรุณา.....

(๓.๒) หน้าที่ความรับผิดชอบในสถานี่

ดูแลรับผิดชอบการบริหารงานทั่วไป ได้แก่ การบริหารงานและการจัดการงานทั่วไป งานธุรการ งานเอกสาร งานการเงินและบัญชี จัดทำงบประมาณ ควบคุมบัญชีลูกหนี้ และเจ้าหนี้ งานพัสดุครุภัณฑ์ ดูแลอาคาร สถานที่ และยานพาหนะ.....

(๔) กรรมการคนที่ ๔

(๔.๑) ชื่อ-สกุล.....นายโสรัจจะ รักสงบ.....

(๔.๒) หน้าที่ความรับผิดชอบในสถานี่

ดูแลรับผิดชอบด้านการตลาด ได้แก่ การศึกษา วิเคราะห์ วางแผนการตลาด แผนการหารายได้จากค่าโฆษณา ค่าเช่าเวลาออกอากาศ จัดระบบการประชาสัมพันธ์ ภายในสถานี่ จัดกิจกรรมประชาสัมพันธ์ ข้อมูลข่าวสารผ่านสื่อต่าง ๆ ไปยัง บุคคลภายนอก เพื่อเสริมสร้างภาพลักษณ์ที่ดีของสถานี่ และเป็นศูนย์กลางในการรับ ข้อมูลความคิดเห็นเกี่ยวกับการดำเนินงานของสถานี่จากบุคคลภายในและภายนอก

(๕) กรรมการคนที่ ๕

(๕.๑) ชื่อ-สกุล.....นายธงชัย ท้องถิ่นไทย.....

(๕.๒) หน้าที่ความรับผิดชอบในสถานี่

ดูแลรับผิดชอบด้านบุคลากร ได้แก่ การสรรหา แต่งตั้ง พัฒนาศักยภาพ ดูแลสวัสดิการของบุคลากร เบิกจ่ายเงินเดือน ค่าจ้าง เงินพิเศษต่าง ๆ รวมถึงรวบรวม ข้อมูลและประเมินผลการปฏิบัติงานบุคลากร.....

๒. ข้อมูลโดยสังเขปเกี่ยวกับความรู้ ความสามารถ ทักษะ และประสบการณ์ของสมาชิก คณะกรรมการบริหารสถานี่ ผู้บริหารสถานี่ เจ้าหน้าที่ประจำ หรืออาสาสมัครที่ทำงานให้สถานี่แต่ละคนที่จะเป็นประโยชน์ต่อการดำเนินงานสถานี่

(๑) กรรมการแต่ละท่านเป็นผู้มีประสบการณ์และมีความเชี่ยวชาญในด้านเทคโนโลยีสารสนเทศ ด้านเทคนิคการออกอากาศ มีประสบการณ์ในการผลิตรายการ การบริหารงานทรัพยากรบุคคล ด้านการตลาดและการประชาสัมพันธ์ และมีความเชี่ยวชาญในการบริหารจัดการด้านการเงินอย่างมีระบบ

(๒) ผู้อำนวยการสถานี่ เป็นผู้มีที่ประสบการณ์ในการบริหารจัดการสถานี่วิทยุ มาเป็นระยะเวลากว่า ๑๐ ปี

(๓) เจ้าหน้าที่ประจำที่ดูแลงานด้านต่าง ๆ ได้ผ่านการคัดเลือกโดยการสอบข้อเขียน สอบสัมภาษณ์ โดยกรรมการผู้มีประสบการณ์ในการสรรหาบุคลากรโดยตรง มีการประเมินผลการปฏิบัติงาน และมีการอบรม พัฒนาทักษะและความรู้อย่างสม่ำเสมอ.....

๓. แผนงานหรือการวางยุทธศาสตร์ของสถานี่เพื่อที่จะสร้างการมีส่วนร่วมของชุมชนและตอบสนองความต้องการของชุมชนอย่างแท้จริง (ให้กรอกเฉพาะกิจการบริการชุมชน)

.....

.....

.....

.....

.....

๔. นโยบายของสถานี่ที่สะท้อนถึงหลักการของกรบริการสาธารณะ หรือกิจการบริการชุมชน (ให้กรอกเฉพาะกิจการบริการสาธารณะหรือกิจการบริการชุมชน)

.....

.....

.....

.....

.....

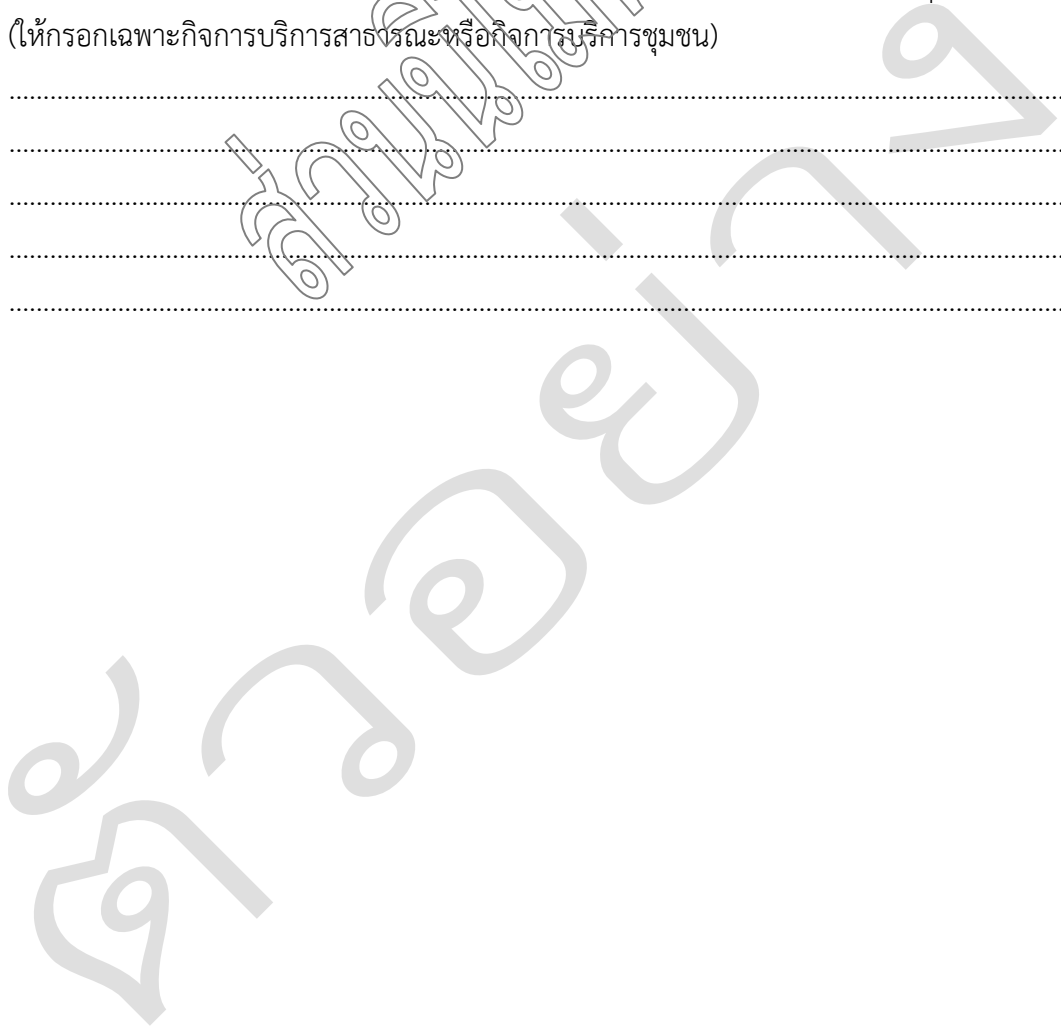



สำนักงาน กสทช.

- ตัวอย่าง -

ภาคผนวก ฅ

แบบรายงานระดับการแผ่คลื่นแม่เหล็กไฟฟ้าของสถานีวิทยุกระจายเสียงสำหรับการทดลองประกอบกิจการ

แบบรายงานนี้เป็นรายงานระดับการแผ่คลื่นแม่เหล็กไฟฟ้าที่ระดับสูงจากพื้นประมาณ ๑.๕ เมตร ในรัศมี ๓๐๐ เมตร
ของสถานีวิทยุกระจายเสียงสำหรับการทดลองประกอบกิจการ ซึ่งเป็นค่าที่ได้จาก

 การวัด

 การคำนวณโดยใช้แบบจำลอง

๑. รายละเอียดหน่วยงาน			
บริษัท/หน่วยงาน : มหาวิทยาลัยเทคโนโลยีสุรนารี			
ที่อยู่ : ๑๑๑ ถนนมหาวิทยาลัย ต.สุรนารี อ.เมือง จ.นครราชสีมา ๓๐๐๐๐			
โทรศัพท์ : _____ โทรสาร _____ e-mail : _____			
๒. รายละเอียดใบอนุญาตวิทยุคมนาคม			
เลขที่ใบอนุญาตตั้งสถานีวิทยุคมนาคม (ถ้ามี)	๐๑๐๒๕๕๐๐๐๔๕๖		
เลขที่ใบอนุญาตใช้เครื่องวิทยุคมนาคม (ถ้ามี)	๐๑๐๒๕๕๐๐๐๓๕๗		
๓. รายละเอียดที่ตั้งสายอากาศ			
ที่อยู่ : ๕๕ หมู่บ้านวัดพิพร๒ ซอย ๓๖ ถนนสีปศิริ หมู่ที่ _____ ตำบล _____ ในเมือง			
อำเภอ _____ เมือง _____ จังหวัด นครราชสีมา รหัสไปรษณีย์ _____ ๓๐๐๐๐			
ละติจูด (องศา ทศนิยม ๖ ตำแหน่ง) _____ ๑๐๒.๐๖๖๐๓ ลองจิจูด (องศา ทศนิยม ๖ ตำแหน่ง) _____ ๑๔.๙๕๓๖๙			
๔. รายละเอียดของเครื่องวิทยุคมนาคม			
ตราอักษร (ยี่ห้อ)	Harris	รุ่น	ZX ๒๐๐๐ HD
๕. รายละเอียดของสถานีวิทยุกระจายเสียงสำหรับการทดลองประกอบกิจการ			
ความถี่วิทยุ (MHz)	กำลังส่งของเครื่อง (วัตต์)	อัตราขยายสายอากาศ (dBd)	ความสูงสายอากาศจากพื้นดิน (เมตร)
๙๐	๑๐๐	๓	๔๐
๖. ระดับการแผ่คลื่นแม่เหล็กไฟฟ้า			
ระยะห่างจากเสาที่ตั้งสายอากาศ (เมตร)	ระยะที่วัด หรือ ระยะที่คำนวณ (เมตร)	ระดับการแผ่คลื่นแม่เหล็กไฟฟ้าสูงสุด (เปอร์เซ็นต์เทียบกับค่า ๒ W/m ^๒)	
๕-๕๐	๕	๐.๘๗๒๐๘๕%	
๕๑-๑๐๐	๕๑	๐.๓๒๑๙๑๒๖%	
๑๐๑-๒๐๐	๑๐๑	๐.๑๑๒๕๐๗๒%	
๒๐๑-๓๐๐	๒๐๑	๐.๐๓๑๓๘๓๖๖๕%	
ระดับการแผ่คลื่นแม่เหล็กไฟฟ้าสูงสุด	๕	๐.๘๗๒๐๘๕%	
วันที่วัด/คำนวณ		๒๔ กันยายน ๒๕๕๕	
ลงชื่อผู้ วัด/คำนวณ		มัทธิชัย พับบรรจง	
ผู้มีอำนาจลงนาม		ชื่อเจ้าของสถานี	
ตำแหน่ง		เจ้าของสถานี	
วันที่รายงาน		๒๖ กันยายน ๒๕๕๕	

หมายเหตุ ชัดจำกัดระดับการแผ่คลื่นแม่เหล็กไฟฟ้าที่ กสทช. กำหนด เป็นไปตามประกาศ กทช. เรื่อง มาตรฐานความปลอดภัยต่อสุขภาพของมนุษย์จากการใช้เครื่องวิทยุคมนาคม ซึ่งมีค่าไม่เกิน ๒ W/m^๒