

แบบขยาย ④ 1:25

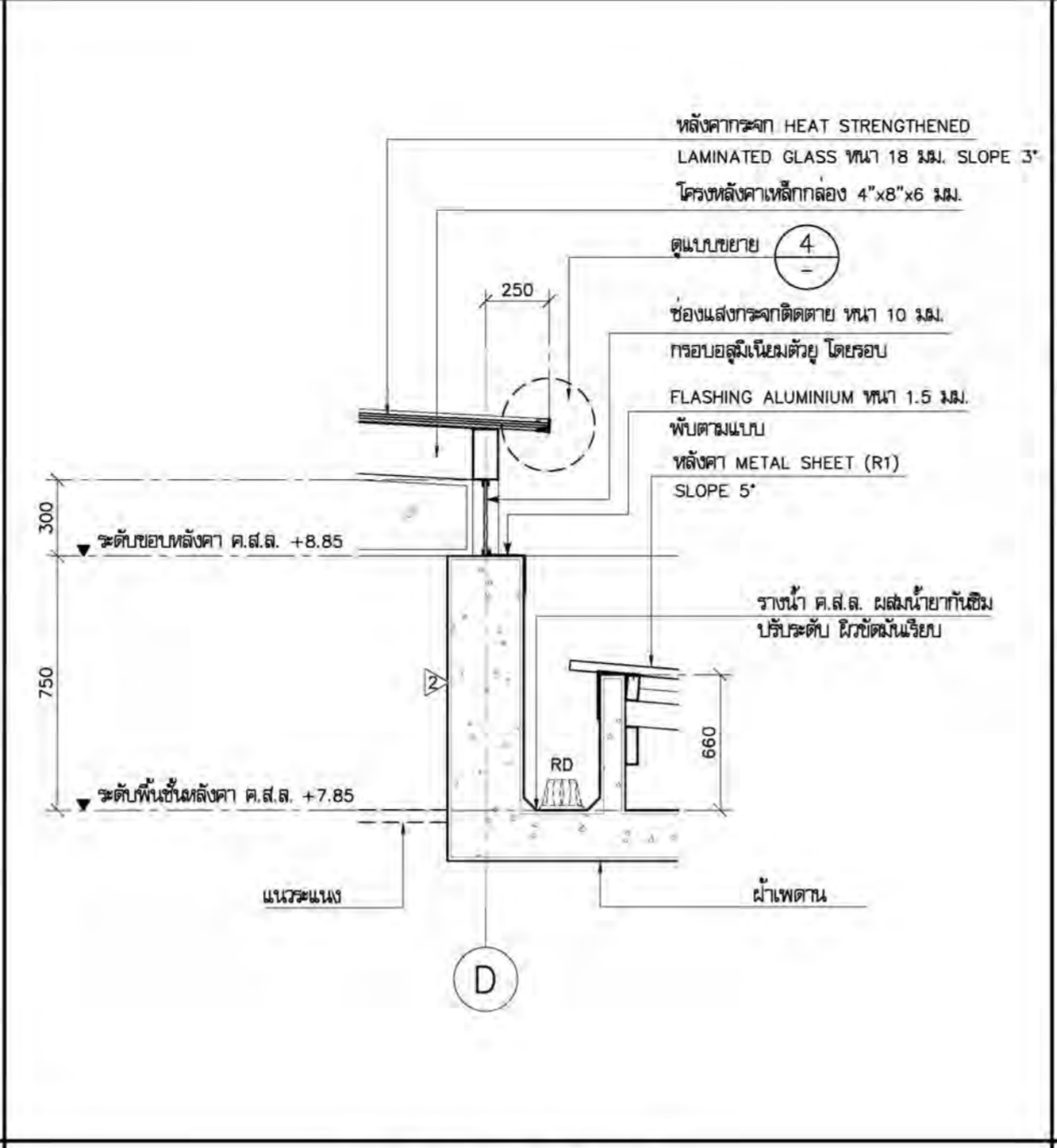

แบบขยาย ② 1:25

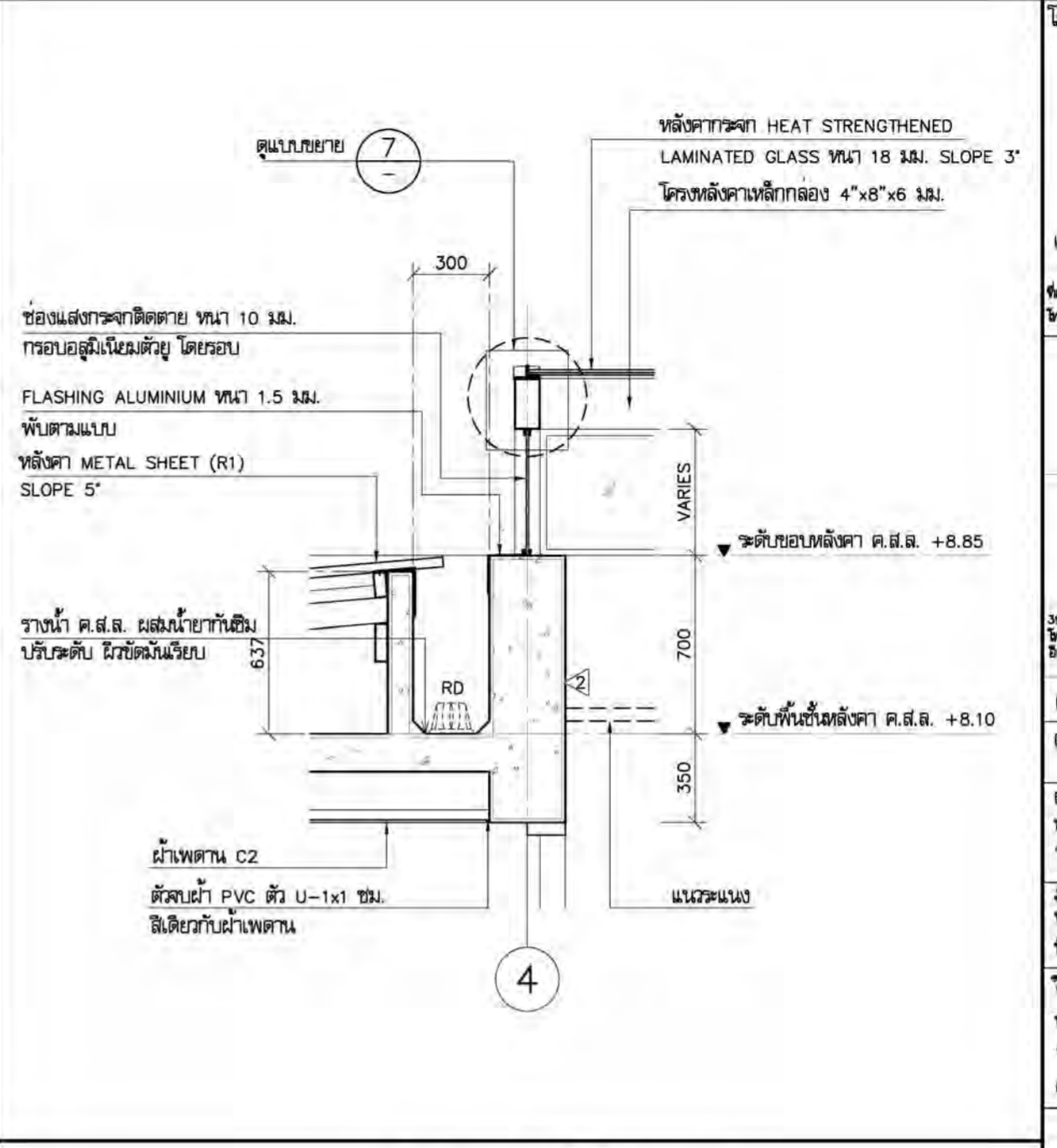

แบบขยาย ③ 1:25

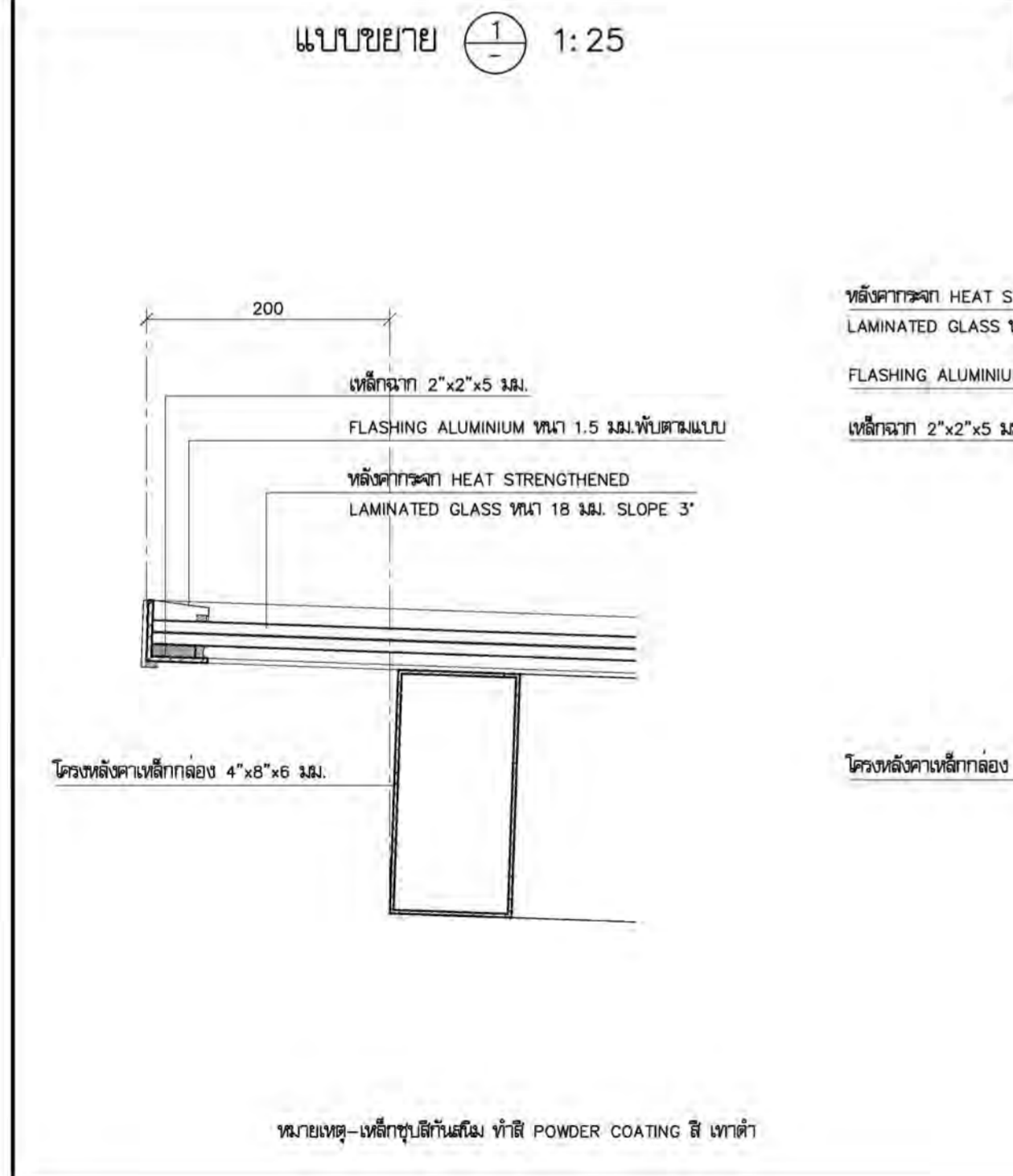

แบบขยาย ④ 1:5

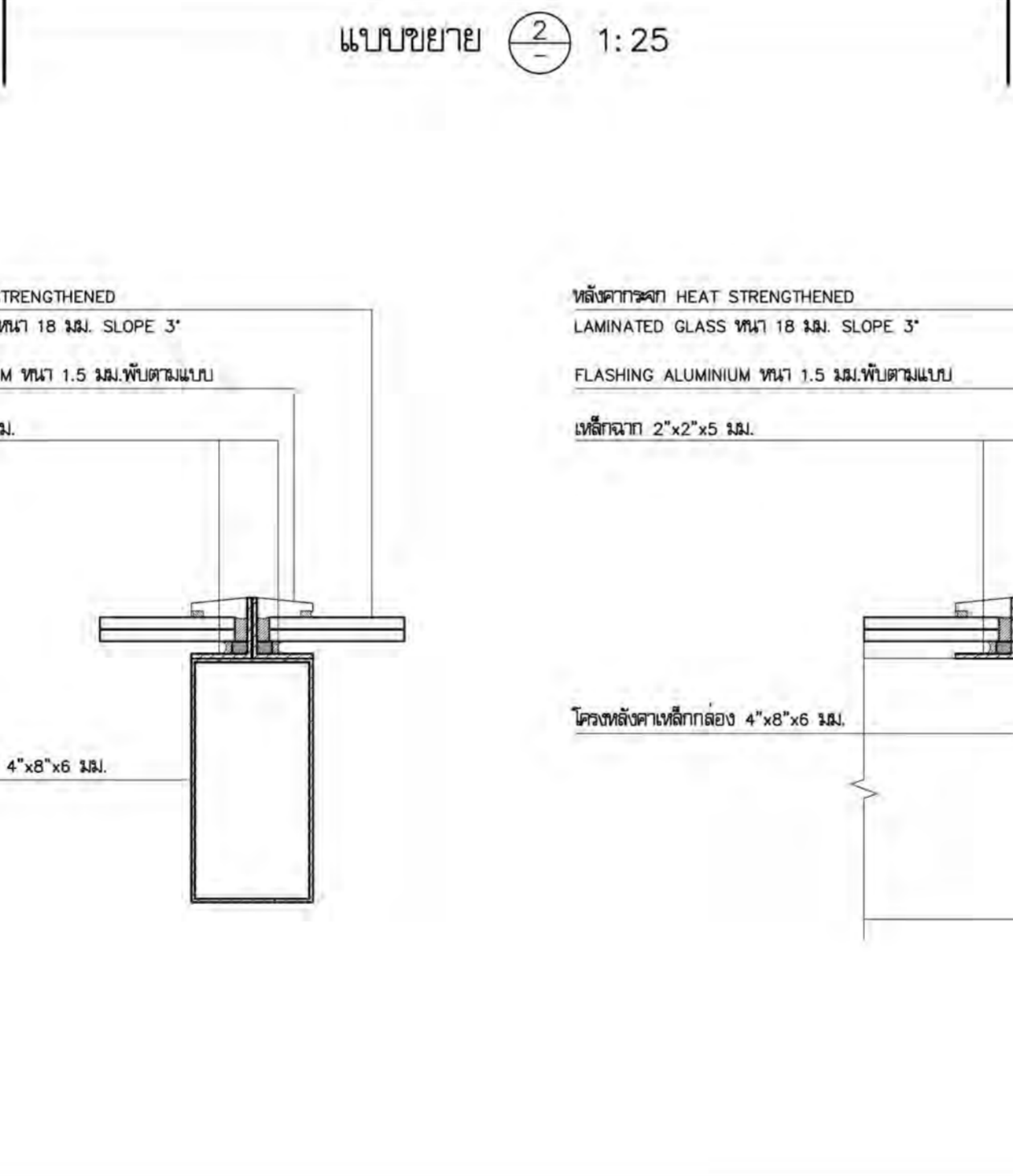

แบบขยาย ⑤ 1:5

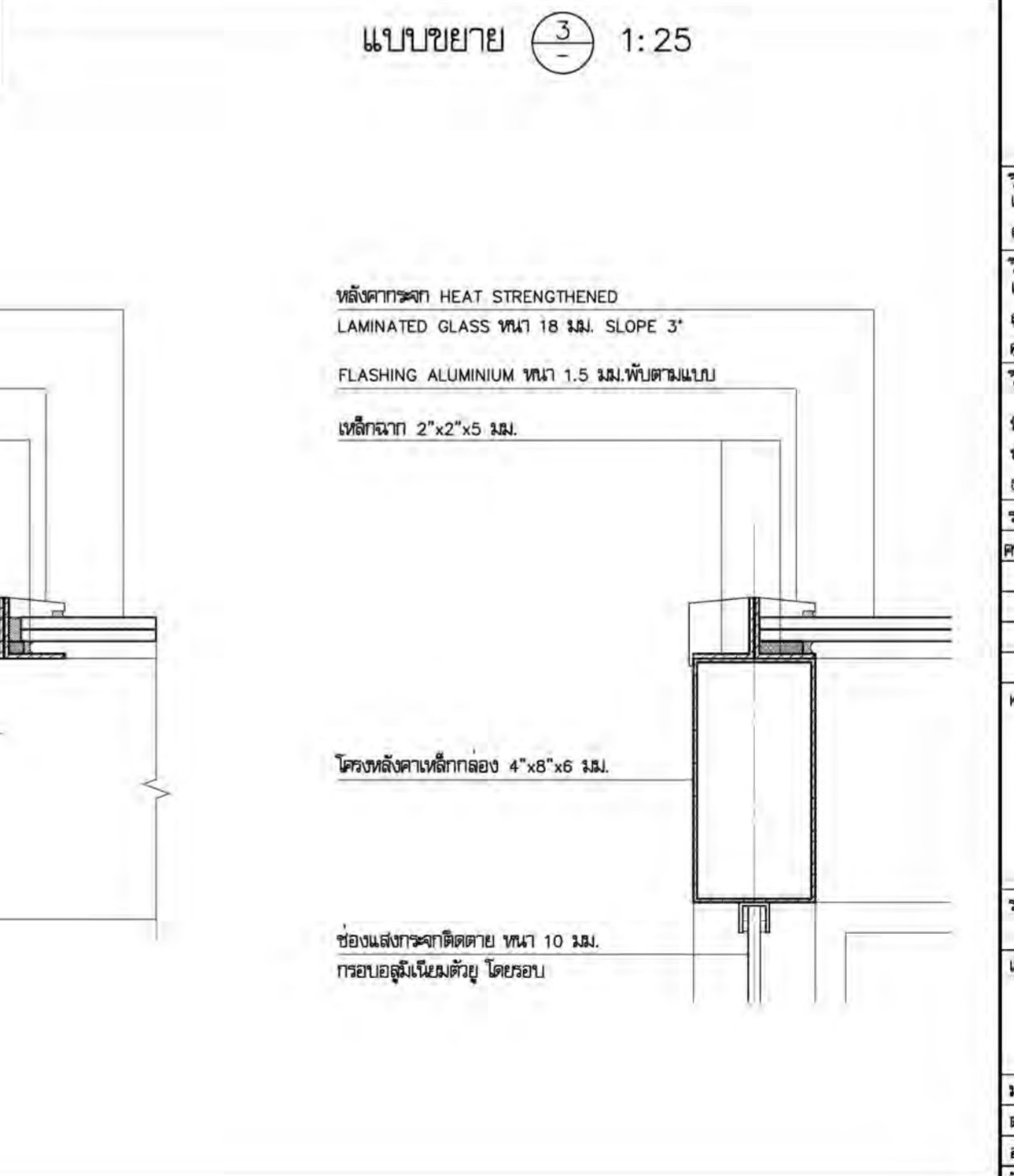

แบบขยาย ⑦ 1:5

โครงการ ต้นแบบอาคารสำนักงาน กสทช. ในส่วนภูมิภาค พร้อมสิ่งปลูกสร้างประกอบ		PROJECT OWNER
เจ้าของ สำนักงานคณะกรรมการกิจการกระจายเสียง กสทช. ใหญ่ : 87 ถนนพหลโยธิน ซอย 8 แขวงจตุจักร เขตจตุจักร กทม 10400 โทรศัพท์ : 0 2670 8888		OWNER สำนักงานคณะกรรมการกิจการกระจายเสียง กสทช. ใหญ่ : 87 ถนนพหลโยธิน ซอย 8 แขวงจตุจักร เขตจตุจักร กทม 10400 โทรศัพท์ : 0 2670 8888
ต้นแบบสำนักงาน กสทช. ส่วนภาค		OWNER
บริษัท สถาปนิกชุมชนและสิ่งแวดล้อม อาตมศิลป์ จำกัด ARSONSIP COMMUNITY & ENVIRONMENTAL ARCHITECT CO.,LTD. 397 ซ. ยางเมืองรังสิต 25 แขวงรังสิต เขตคลองสาม กรุงเทพมหานคร 10150 โทร : +66 2 490 4748 54 แฟกซ์ : +66 2 490 4742 อีเมล : arce@arsonstip.co.th www.arsonstip.co.th		OWNER
ผู้ออกแบบ	DESIGN TEAM	OWNER
ผู้จัดการโครงการ ไพโรจน์ อักษรพาศ	PROJECT MANAGER ส.ส. 1453	OWNER
สถาปนิก พวงกร อัครวิภา วิภา มงคลชัย	ARCHITECT ภ.ส. 6943	OWNER
ภูมิสถาปนิก ชัชเชษฐ์ ชัย วิมลพรพรรณ พิทยะมงคล	LANDSCAPE DESIGNER ภ.ส.1149 ภ.ส.301	OWNER
วิศวกรโครงสร้างอาคาร	STRUCTURAL ENGINEER	OWNER
ชาตฤกษ์ บัณฑิตชัย วัฒน์ แสงศรี อชชัย บุญเกิด	ส.ย. 8892 ส.ย.9670 ส.ย. 11703	OWNER
บริษัท ฟิวชั่น คอนซัลแตนท์ จำกัด 81/25 ซอยปิ่นเกล้า ถนนราชวิถี 4 แขวงจตุจักร เขตจตุจักร กรุงเทพฯ 10110 โทรศัพท์ 0-2392-5375-6 โทรสาร 0-2392-2641 E-mail : fusion@fusionconsultants.co.th		OWNER
วิศวกรระบบปรับอากาศ และระบบอาคาร	MECHANICAL ENGINEER ท.578	OWNER
วิศวกรระบบสุขาภิบาล และดับเพลิง	SANITARY ENGINEER ท.87	OWNER
วิศวกรระบบไฟฟ้า	ELECTRICAL ENGINEER ท.613	OWNER
พิธีกร จักรกรวัฒน์ นกช ชัยพร ไชยภาค ณวัฒน์ ชัยผล	ท.47006 ท.49996	OWNER
รายการแก้ไข	REVISIONS	OWNER
ครั้งที่	รายละเอียด	วันที่
KEY PLAN		
รหัสโครงการ	PROJECT'S CODE 1703AR_กสทช. ส่วนภาค	
แบบแสดง	DRAWING TITLE รูปขยายหลังคากระจก	
มาตราส่วน: 1:25, 1:5	ขนาดแผ่น	
ตรวจสอบ :	A9-07	
อนุมัติ :		
วันที่ : 28 มิถุนายน 2560		
Notes This Drawing is Copyrighted. All Contractors must check all dimensions on site. Only figured dimensions and grid lines are to be worked from. Discrepancies must be reported immediately to the Architect or Engineer concerned before proceeding.		



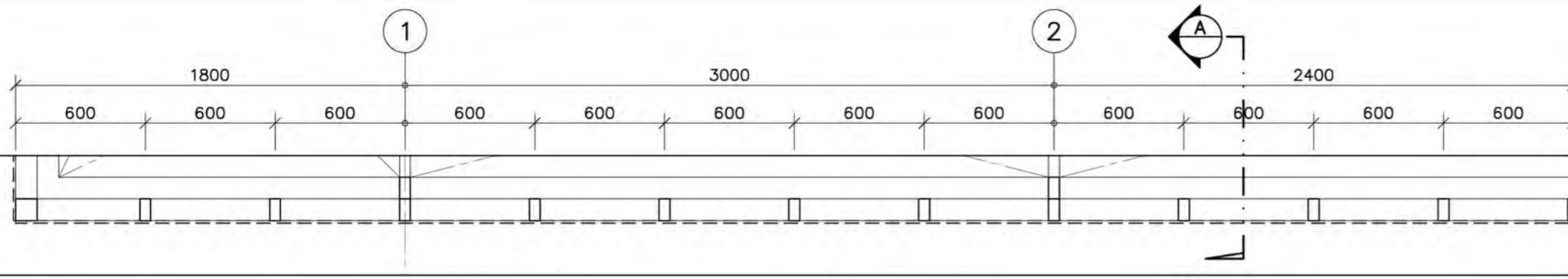

แปลนขยายแผ่นกรู ALUMINIUM แบบที่ 1 (ผนัง 4)  
 มาตรฐาน 1:25

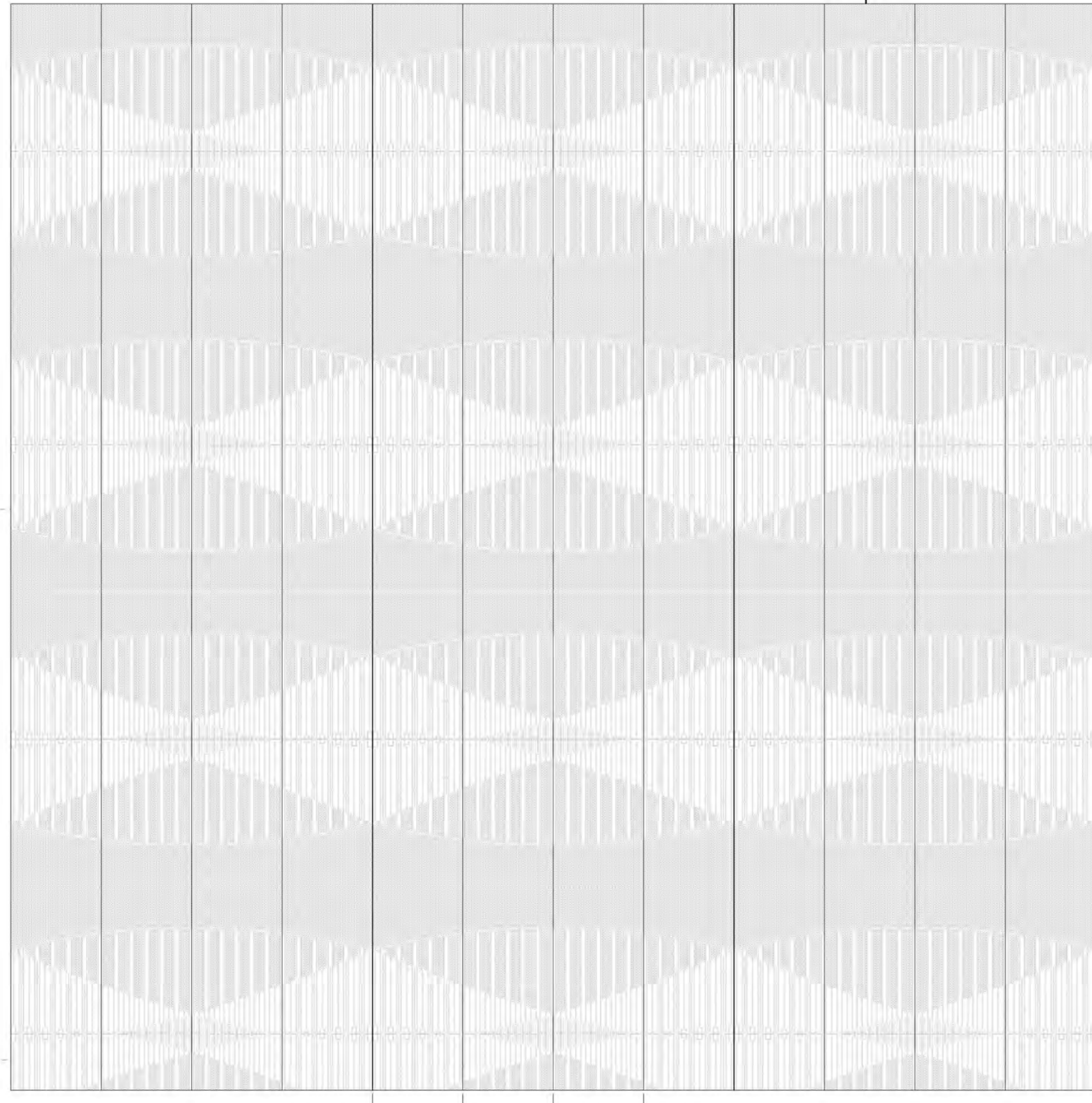

รูปขยายแผ่นกรู ALUMINIUM 1 (ผนัง 4)  
 มาตรฐาน 1:25

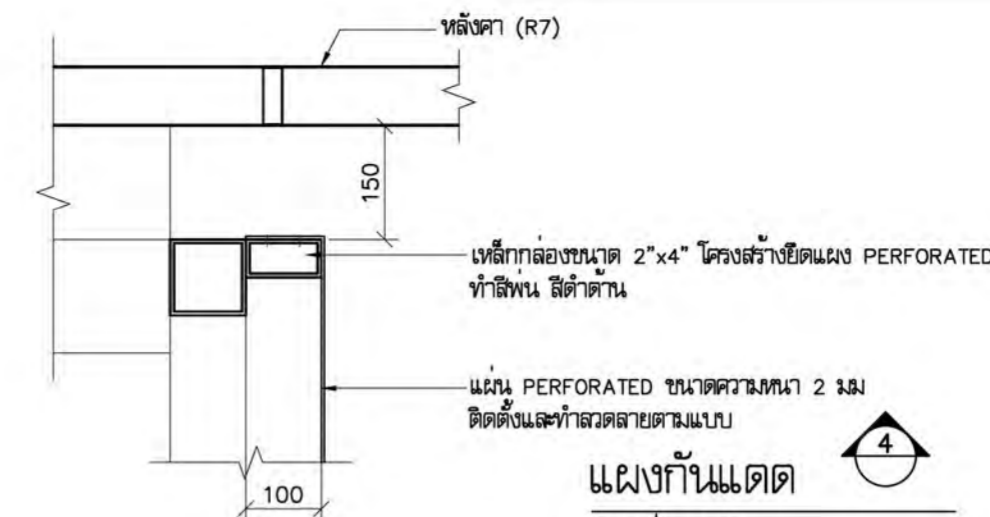

แผงกั้นแดด 4  
 มาตรฐาน 1:10

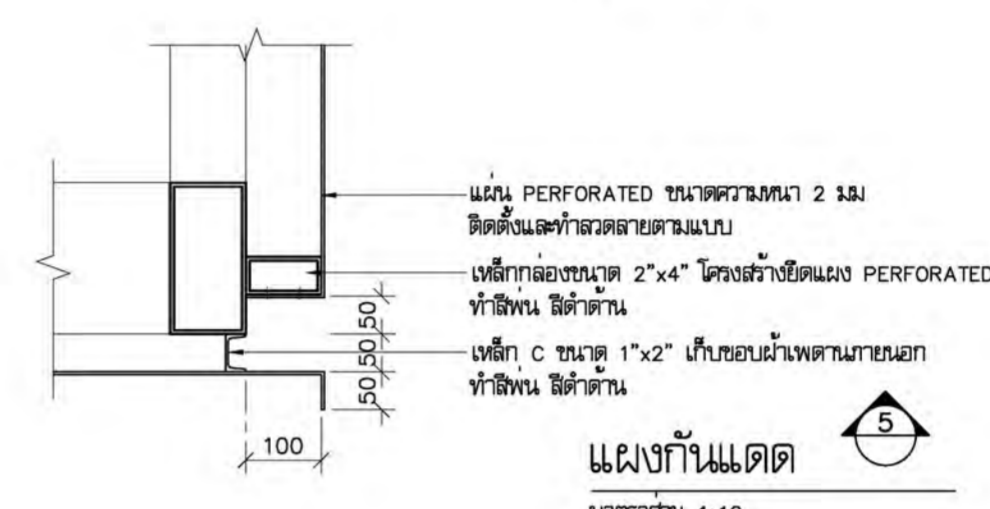

แผงกั้นแดด 5  
 มาตรฐาน 1:10

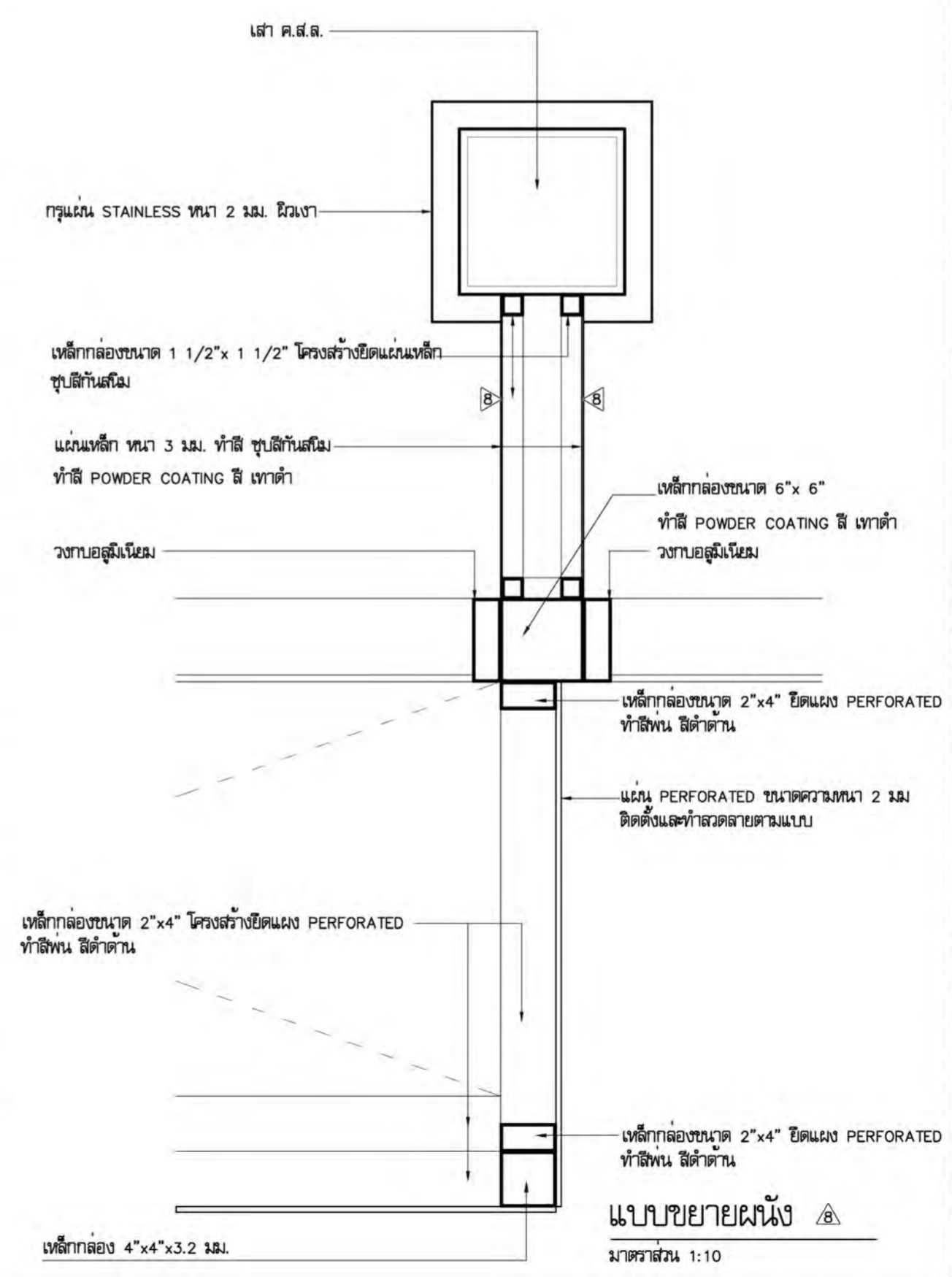

แบบขยายผนัง 8  
 มาตรฐาน 1:10

โครงการ **PROJECT**  
 ต้นแบบอาคารสำนักงาน กสทช.  
 ในส่วนภูมิภาควัด หรือสิ่งปลูกสร้างประกอบ

เจ้าของ **OWNER**  
 สำนักงานคณะกรรมการกิจการกระจายเสียง กิจการวิทยุ โทรทัศน์ และกิจการโทรคมนาคมแห่งชาติ  
 ที่อยู่ : 87 ถนนพหลโยธิน ซอย 8 แขวงจตุจักร เขตจตุจักร กรุงเทพมหานคร 10400  
 โทรศัพท์ : 0 2670 8888

ต้นแบบสำนักงาน กสทช. ส่วนภาค

**บริษัท สถาปนิกชุมชนและสิ่งแวดล้อม อาตมศิลป์ จำกัด**  
 ARSOMSLIP COMMUNITY & ENVIRONMENTAL ARCHITECT CO.,LTD.  
 397 ซ. อนุสรณ์ชเลชัย 25 แขวงจตุจักร เขตจตุจักร กรุงเทพมหานคร 10150  
 โทร : +66 2 490 4748 54 แฟกซ์ : +66 2 490 4742  
 อีเมล : arch@arsomslip.in.th www.arsomslip.co.th

**ผู้ออกแบบ DESIGN TEAM**

ผู้จัดการโครงการ	PROJECT MANAGER
ไพวัฒน์ จักกะพาท	ส-ส.น. 1453
สถาปนิก	ARCHITECT
พวงาร คูณพิทยา	ภ-ส.น. 6943
วิชา นฤมลชัย	วิฑราพัชร์จตุทัย
ภูมิสถาปนิก	LANDSCAPE DESIGNER
ชินธิส ชัย	ภ-ส.น.149
นิพนธ์พรหม พิทยะมงคล	ภ-ส.น.น. 301
วิศวกรโครงสร้าง	STRUCTURAL ENGINEER
ชาตุนนตรี บัณฑิตชัย	สย. 8892
วสันต์ แสงศรี	สย.9670
อชชัย บุญเกิด	สย. 11703
<b>FUSION CONSULTANTS</b>	
<b>บริษัท ฟูวชั่น คอนซัลแตนท์ จำกัด</b>	
81/25 ซอยปิ่นเกล้า ถนนพหลโยธิน แขวงจตุจักร เขตจตุจักร กรุงเทพฯ 10110	
โทรศัพท์ 0-2392-5375-6 โทรสาร 0-2392-2641	
E-mail : fusion@fusionconsultants.co.th	
วิศวกรระบบปรับอากาศและระบายอากาศ	MECHANICAL ENGINEER
สุภัทร สันติวิทย์กุล	ภ.578
วิศวกรระบบสุขาภิบาลและดับเพลิง	SANITARY ENGINEER
สุภัทร สันติวิทย์กุล	ภ.87
คู่มือระบบปรับอากาศ	ภ.3890
วิศวกรงานระบบไฟฟ้า	ELECTRICAL ENGINEER
พิชญะ จัฒราวัฒน์	ภ.ท.613
ชัยพร ไชยภาค	ภ.ท.47006
ชณินันต์ ช่อผล	ภ.ท.49996
รายการแก้ไข	REVISIONS
ครั้งที่	รายละเอียด
	วัน/เดือน/ปี
KEY PLAN	
รหัสโครงการ	PROJECT'S CODE
1703AR_ภาสภฯ ภูมิภาค	
แบบแสดง	DRAWING TITLE
รูปขยายแผ่นกรู ALUMINIUM 1	
แบบขยายผนัง 8	
มาตรฐาน : 1:25	หมายเลขแบบ
รวมเล่ม :	
อนุมัติ :	A9-01
วันที่ : 28 มิถุนายน 2560	
Notes	
This Drawing is Copyrighted. All Contractors must check all dimensions on site. Only figured dimensions and grid lines are to be worked from. Discrepancies must be reported immediately to the Architect or Engineer concerned before proceeding.	
แบบขนาด A2 มาตรฐาน เป็นไปตามแบบแปลน	

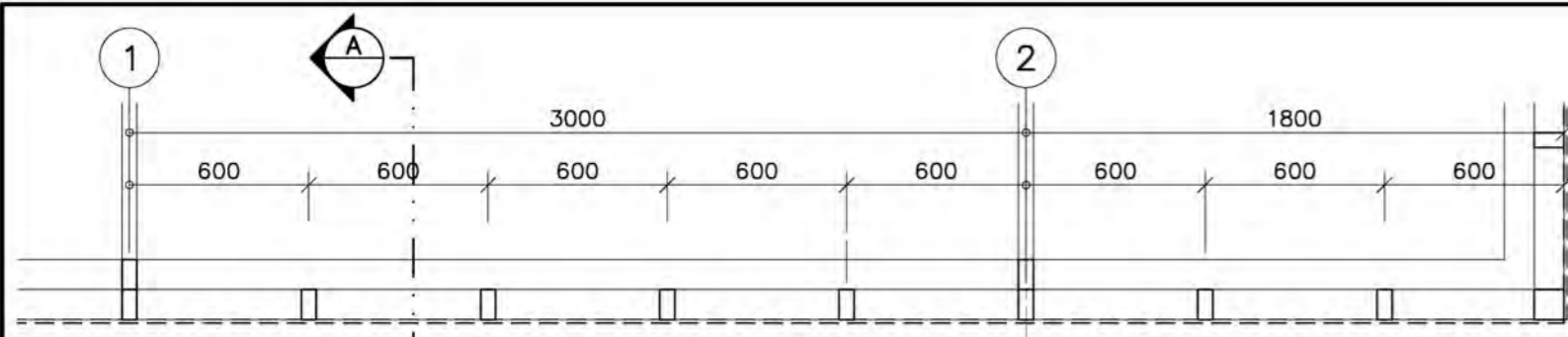

แปลนขยายแผ่นกร ALUMINIUM แบบที่ 2 (ผนัง A)  
มาตราส่วน 1:25

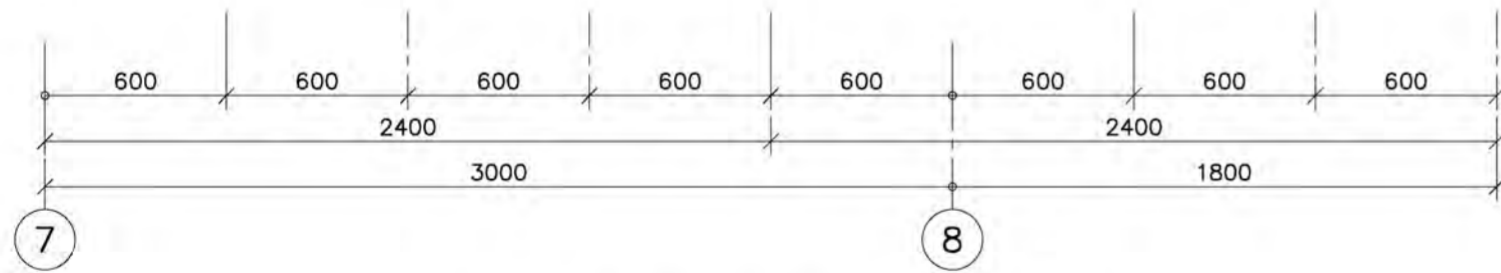

รูปขยายแผ่นกร ALUMINIUM 2 (ผนัง A)  
มาตราส่วน 1:25

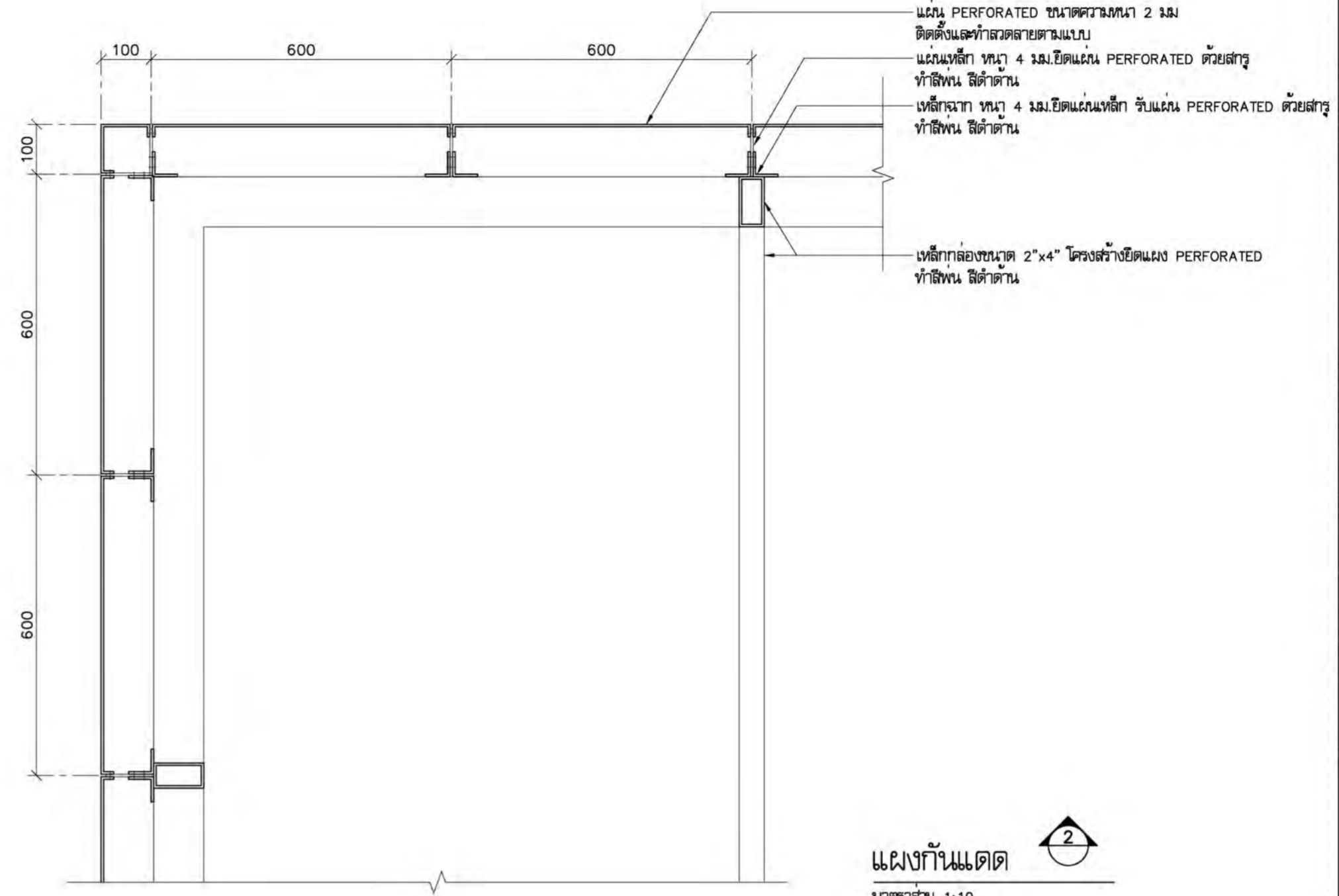

แผงกั้นแดด 2  
มาตราส่วน 1:10

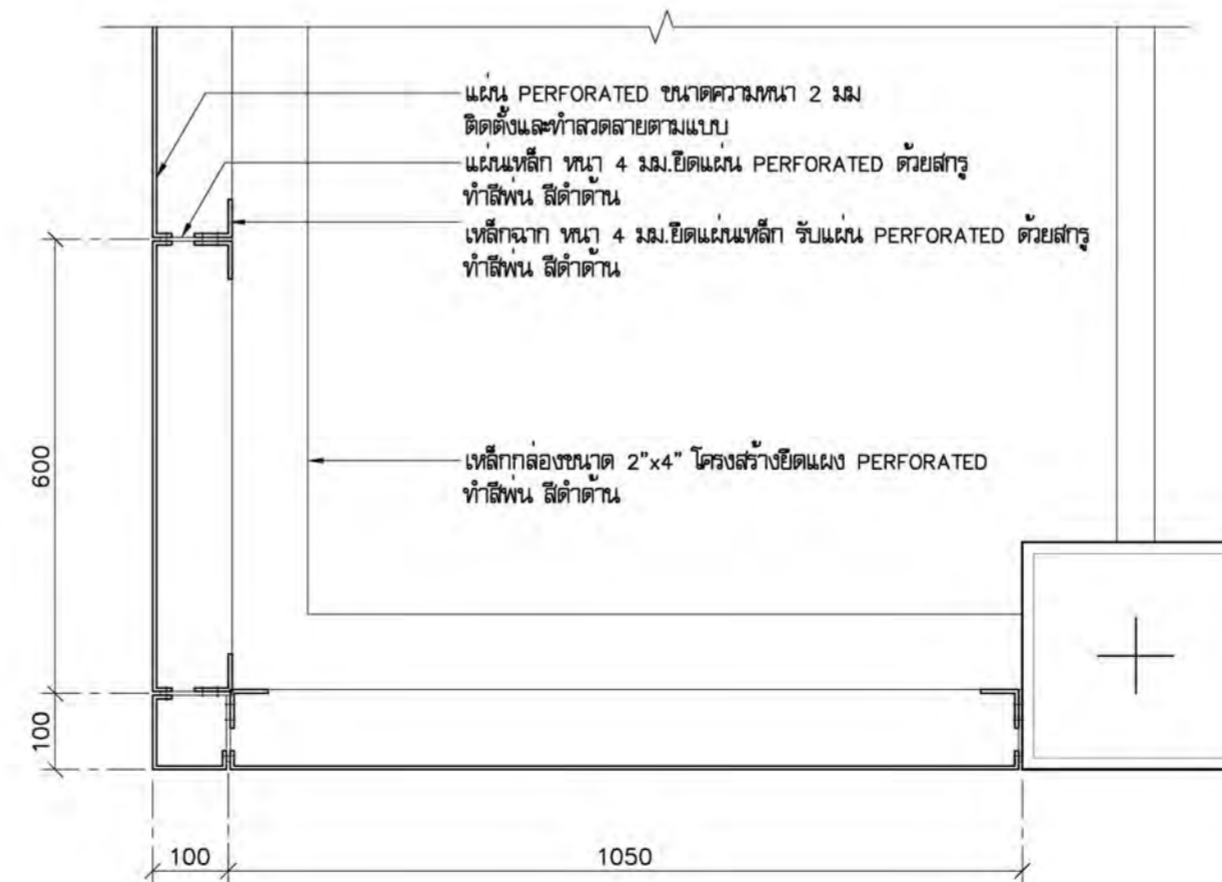

แผงกั้นแดด 3  
มาตราส่วน 1:10

โครงการ ต้นแบบอาคารสำนักงาน กสทช. ในส่วนภูมิภาค พร้อมสิ่งปลูกสร้างประกอบ		PROJECT
เจ้าของ สำนักงานคณะกรรมการกิจการโทรคมนาคมแห่งชาติ ที่อยู่ : 87 ถนนพหลโยธิน ซอย 8 แขวงจตุจักร เขตจตุจักร กทม. 10400 โทรศัพท์ : 0 2670 8888		OWNER
ต้นแบบสำนักงาน กสทช. ส่วนภาค		
บริษัท สถาปนิกชุมชนและสิ่งแวดล้อม อาตมศิลป์ จำกัด ARSOINSIP COMMUNITY & ENVIRONMENTAL ARCHITECT CO.,LTD. 397 ซ. อนุสรณ์พงษ์ 25 แขวงจตุจักร เขตจตุจักร กทม. 10150 โทร : +66 2 490 4748 54 แฟกซ์ : +66 2 490 4742 อีเมล : arch@arsoinsip.in.th www.arsoinsip.co.th		
ผู้ออกแบบ		DESIGN TEAM
ผู้จัดการโครงการ ไพโรจน์ จักกะพาศ		PROJECT MANAGER ส.ส.น. 1453
สถาปนิก พวงาร คูณพิทยา วิชา นฤมลชัย		ARCHITECT ภ.ส.น. 6943
ภูมิสถาปนิก ชินธิล ชัย		LANDSCAPE DESIGNER ภ.ส.น.149
นักทฤษฎี พิชญพรณ์ พิทยะมงคล		ภ.ส.น.301
วิศวกรโครงสร้าง ชาตุนเรศ บัณฑิตย์ วสันต์ แสงศรี ณชัย บุญเกิด		STRUCTURAL ENGINEER ส.ย. 8892 ส.ย.9670 ส.ย. 11703
บริษัท ฟิวชั่น คอนซัลแตนท์ จำกัด 81/25 ซอยบุปผาราตรี ถนนพหลโยธิน แขวงจตุจักร เขตจตุจักร กทม. 10110 โทรศัพท์ 0-2392-5375-8 โทรสาร 0-2392-2641 E-mail : fusion@fusionconsultants.co.th		
วิศวกรระบบปรับอากาศ และระบบอาคาร สุภัทร สันติธรรมย์กุล		MECHANICAL ENGINEER ท.578
วิศวกรระบบสุขาภิบาล และดับเพลิง สุภัทร สันติธรรมย์กุล ศุภยรช กแก้วบัณฑิตย์		SANITARY ENGINEER ว.ส.87 ท.ส.3890
วิศวกรระบบไฟฟ้า พิชญะ จันทรานันท์ ชัยพร ไชยภาค ชณินันท์ ชัยผล		ELECTRICAL ENGINEER ท.ท.613 ท.ท.47006 ท.ท.49996
รายการแก้ไข		REVISIONS
ครั้งที่	รายละเอียด	วัน/เดือน/ปี
KEY PLAN		
รหัสโครงการ	1703AR_กสทช_ภูมิภาค	PROJECT'S CODE
แบบแสดง	รูปขยายแผ่นกร ALUMINIUM 2	DRAWING TITLE
มาตราส่วน	1:25	หมายเลขแบบ
ตรวจสอบ		A9-02
อนุมัติ		
วันที่	28 มิถุนายน 2560	
Notes This Drawing is Copyrighted. All Contractors must check all dimensions on site. Only figured dimensions and grid lines are to be worked from. Discrepancies must be reported immediately to the Architect or Engineer concerned before proceeding.		

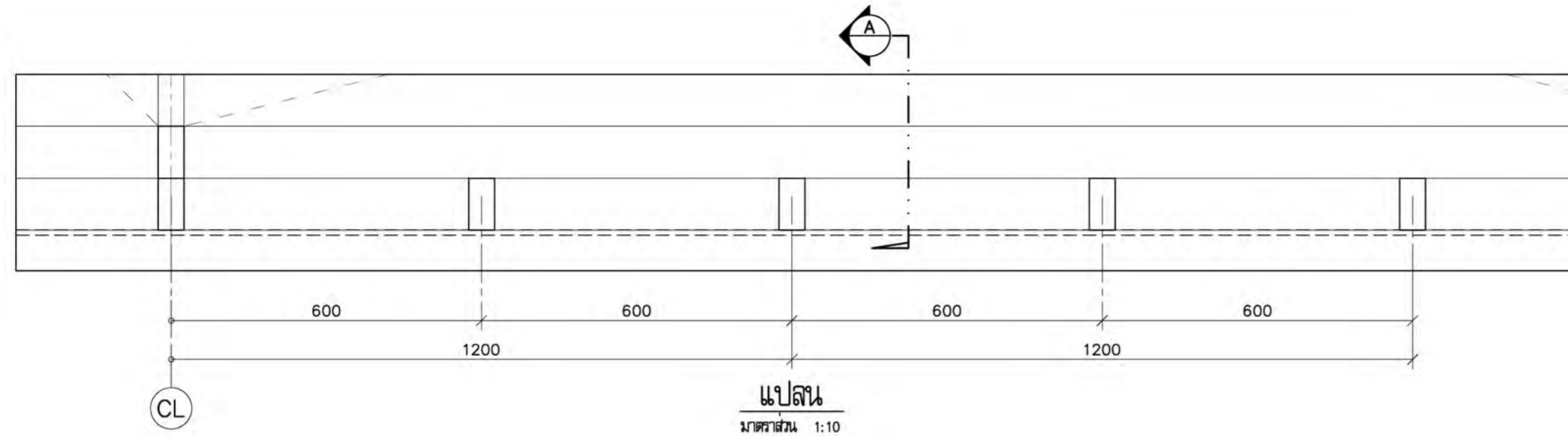

แปลน  
มาตราส่วน 1:10

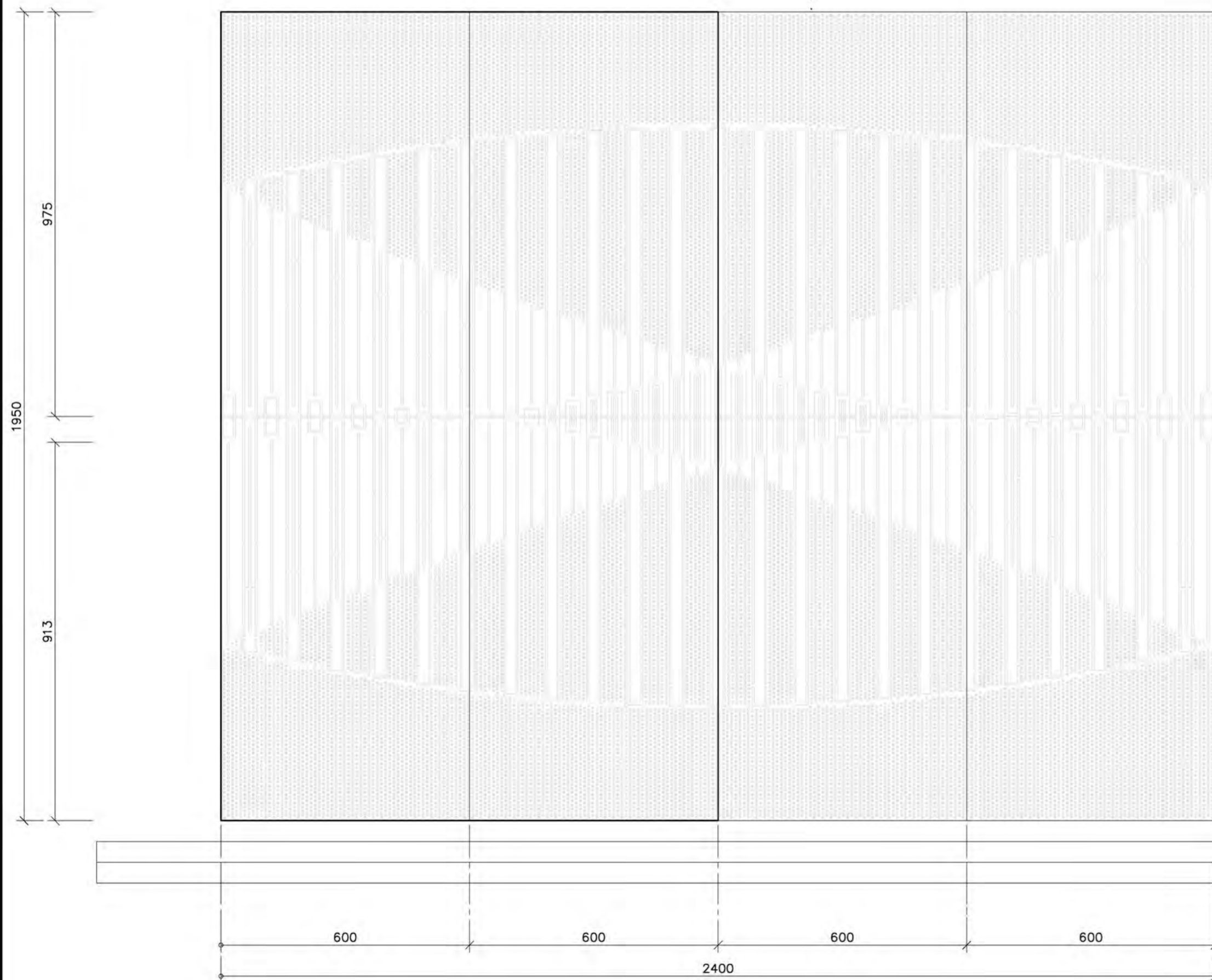

ALUMINIUM PATTERN  
มาตราส่วน 1:10

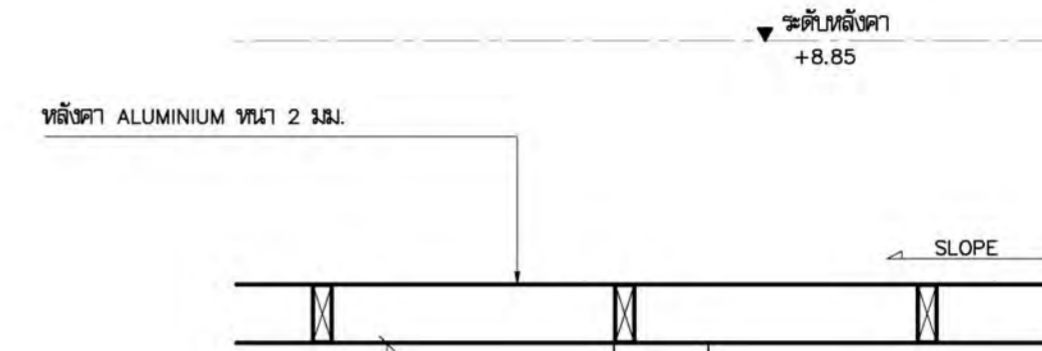

เหล็กกล่อง 4"x8"x3.2 มม.  
ทำสีพ่น สีดำด้าน

เหล็กกล่องขนาด 2"x4" โครงสร้างยึดแผง PERFORATED  
ทำสีพ่น สีดำด้าน

เหล็กกล่อง 4"x4"x3.2 มม. ทำสีพ่น สีดำด้าน  
เหล็กกล่อง 2"x6"x3.2 มม. ทำสีพ่น สีดำด้าน

เหล็กกล่อง 2"x4"x3.2 มม. ทำสีพ่น สีดำด้าน

แผ่น PERFORATED ขนาดความหนา 2 มม.  
ติดตั้งและทำสวดลายตามแบบ

แผ่น PERFORATED ขนาดความหนา 2 มม.  
ติดตั้งและทำสวดลายตามแบบ

ระดับพื้นชั้น 2  
+4.85

เหล็กกล่อง 2"x8"x3.2 มม. ทำสีพ่น สีดำด้าน

เหล็กกล่อง 2"x8"x3.2 มม. ทำสีพ่น สีดำด้าน

เหล็กกล่องขนาด 2"x4" โครงสร้างยึดแผง PERFORATED  
ทำสีพ่น สีดำด้าน

เหล็ก C ขนาด 1"x2" เก็บขอบผ้าเพดานภายนอก  
ทำสีพ่น สีดำด้าน

แผ่น PERFORATED ขนาดความหนา 2 มม.  
ติดตั้งและทำสวดลายตามแบบ

รูปตัดขยายแผงอลูมิเนียม  
มาตราส่วน 1:10

โครงการ  
ต้นแบบอาคารสำนักงาน กสทช.  
ในส่วนภูมิภาค พร้อมสิ่งปลูกสร้างประกอบ

PROJECT  
OWNER  
กสทช.  
สำนักอำนวยบริการส่วนภูมิภาคและภูมิภาค  
ที่อยู่ : 87 ถนนพหลโยธิน ซอย 8 แขวงจตุจักร เขตจตุจักร กรุงเทพมหานคร 10400  
โทรศัพท์ : 0 2670 8888

ต้นแบบสำนักงาน กสทช. ส่วนภาค

บริษัท สถาปนิกชุมชนและสิ่งแวดล้อม อาตมศิลป์ จำกัด  
ARSOINSIP COMMUNITY & ENVIRONMENTAL ARCHITECT CO.,LTD.  
397 ซ. เจริญนครพิชัย 25 แขวงจตุจักร เขตจตุจักร กรุงเทพมหานคร 10150  
โทร : +66 2 490 4748 54 แฟกซ์ : +66 2 490 4742  
อีเมล : arch@arsoinsip.co.th www.arsoinsip.co.th

ผู้ออกแบบ DESIGN TEAM  
ผู้จัดการโครงการ PROJECT MANAGER  
ไพโรจน์ อัครพาศ ส.ส. 1453  
สถาปนิก ARCHITECT  
พวงาร อัครพาศ ส.ส. 6943  
วิศวกรโครงสร้าง STRUCTURAL ENGINEER  
ชาตวัฒน์ บัณฑิตชัย สย. 8892  
อลันต์ แสงศรี สย. 9670  
อชชัย บุญเกิด สย. 11703

บริษัท ฟิวชั่น คอนซัลแตนท์ จำกัด  
81/25 ซอยบุปผาราตรี ถนนพหลโยธิน แขวงจตุจักร กรุงเทพฯ 10110  
โทรศัพท์ 0-2392-5375-8 โทรสาร 0-2392-2641  
E-mail : fusion@fusionconsultants.co.th

วิศวกรระบบปรับอากาศและระบายอากาศ MECHANICAL ENGINEER  
สุภัทร สันติวิทย์กุล ทท.578  
วิศวกรระบบสุขาภิบาลและดับเพลิง SANITARY ENGINEER  
สุภัทร สันติวิทย์กุล ทส.87  
คู่อรรถ แก้วประสิทธิ์ ทส.3890  
วิศวกรงานระบบไฟฟ้า ELECTRICAL ENGINEER  
พิชิต วัฒนารัตน์ ทท.613  
ชัยพร ไชยภาค ทท.47006  
อณันต์ ช่อผล ทท.49996

รายการแก้ไข REVISIONS  
ครั้งที่ รายละเอียด วัน/เดือน/ปี

KEY PLAN

รหัสโครงการ PROJECT'S CODE  
1703AR\_ภาค ภูมิภาค

แบบแสดง DRAWING TITLE  
รูปขยาย ALUMINIUM PATTERN

มาตราส่วน 1:25 หมายเหตุ  
ตรวจสอบ :  
อนุมัติ : A9-03  
วันที่ : 28 มิถุนายน 2560

Notes  
This Drawing is Copyrighted. All Contractors must check all dimensions on site. Only figured dimensions and grid lines are to be worked from. Discrepancies must be reported immediately to the Architect or Engineer concerned before proceeding.

แบบขนาด A2 มาตราส่วน 1:10



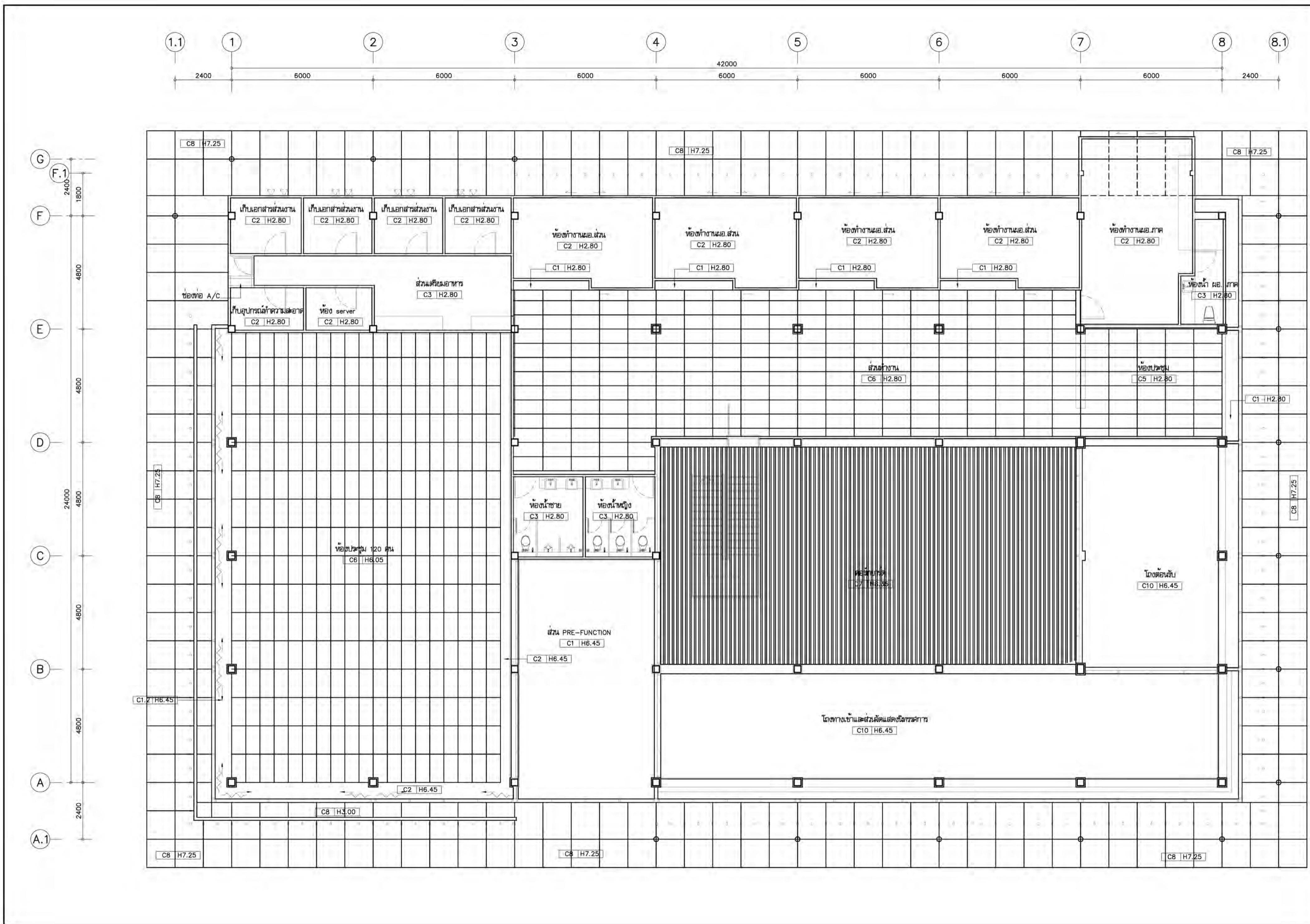

โครงการ  
**ต้นแบบอาคารสำนักงาน กสทช.**  
 ในส่วนภูมิภาค พร้อมสิ่งปลูกสร้างประกอบ

เจ้าของ  
**กสทช.** OWNER  
 สำนักงานคณะกรรมการกิจการกระจายเสียง กิจการโทรทัศน์ และกิจการโทรคมนาคมแห่งชาติ  
 ที่อยู่ : 87 ถนนพหลโยธิน ซอย 8 แขวงจตุจักร เขตจตุจักร กรุงเทพฯ 10400  
 โทรศัพท์ : 0 2670 8888

ต้นแบบสำนักงาน กสทช. ส่วนภาค

บริษัท สถาปนิกชุมชนและสิ่งแวดล้อม อาตมศิลป์ จำกัด  
 ARSOMSLIP COMMUNITY & ENVIRONMENTAL ARCHITECT CO.,LTD.  
 397 ซ. เสน่ห์ราษฎร์รังสรรค์ 25 แขวงจตุจักร เขตจตุจักร กรุงเทพฯ 10150  
 โทร : +66 2 480 4748 54 แฟกซ์ : +66 2 480 4742  
 อีเมล : arslip@arsomslip.co.th www.arsomslip.co.th

ผู้ออกแบบ DESIGN TEAM  
 ผู้จัดการโครงการ PROJECT MANAGER  
 วัฒนัน รัชชชพาท ธี-สส. 1453  
 สถาปนิก ARCHITECT  
 พงศกร คุณสิริขานา ที-สส. 6943  
 วิศวกร อนุชิตชัย ธี-สส. 11903  
 ภูมิสถาปนิก LANDSCAPE DESIGNER  
 ชัยวัฒน์ ชิง ที-สส. 1149  
 วิศวกรโยธา วิศวกรโยธา ที-สส. 301  
 วิศวกรโครงสร้างและโยธา STRUCTURAL ENGINEER  
 ชัยวัฒน์ ชิง ที-สส. 8892  
 วิศวกรโยธา วิศวกรโยธา ที-สส. 9670  
 อนุชิต อนุชิตชัย ที-สส. 11703

บริษัท ฟิวชั่น คอนซัลแตนท์ จำกัด  
 81/25 ซอยพหลโยธิน ถนนพหลโยธิน แขวงจตุจักร เขตจตุจักร กรุงเทพฯ 10110  
 โทรศัพท์ 0-2392-5375-6 โทรสาร 0-2392-2641  
 E-mail : fusion@fusionconsultants.co.th

วิศวกรระบบปรับอากาศและระบบอากาศ MECHANICAL ENGINEER  
 ผู้บริหาร ธี-สส. 578  
 วิศวกรระบบสุขาภิบาลและสิ่งแวดล้อม SANITARY ENGINEER  
 ผู้บริหาร ธี-สส. 87  
 วิศวกรระบบไฟฟ้า ELECTRICAL ENGINEER  
 พิษณุ จันทราคุณวัฒน์ ที-สส. 613  
 ชัยพร โทษภู่ ที-สส. 47006  
 อดิษฐ์ ช่อผล ที-สส. 49996

รายการแก้ไข REVISIONS  
 ครั้งที่ 1 รายละเอียด วันที่/เดือน ปี

KEY PLAN

รหัสโครงการ PROJECT'S CODE  
 1703AR\_กสทช. ภูมิภาค

แบบแสดง DRAWING TITLE  
 แบบแปลนอาคารชั้น 2

มาตราส่วน: 1:100 หมายเหตุ

ตรวจสอบ :  
 อนุมัติ :  
 วันที่ : 28 มิถุนายน 2560

A10-02

Notes  
 This Drawing is Copyrighted. All Contractors must check all dimensions on site. Only figured dimensions and grid lines are to be worked from. Discrepancies must be reported immediately to the Architect or Engineer concerned before proceeding.

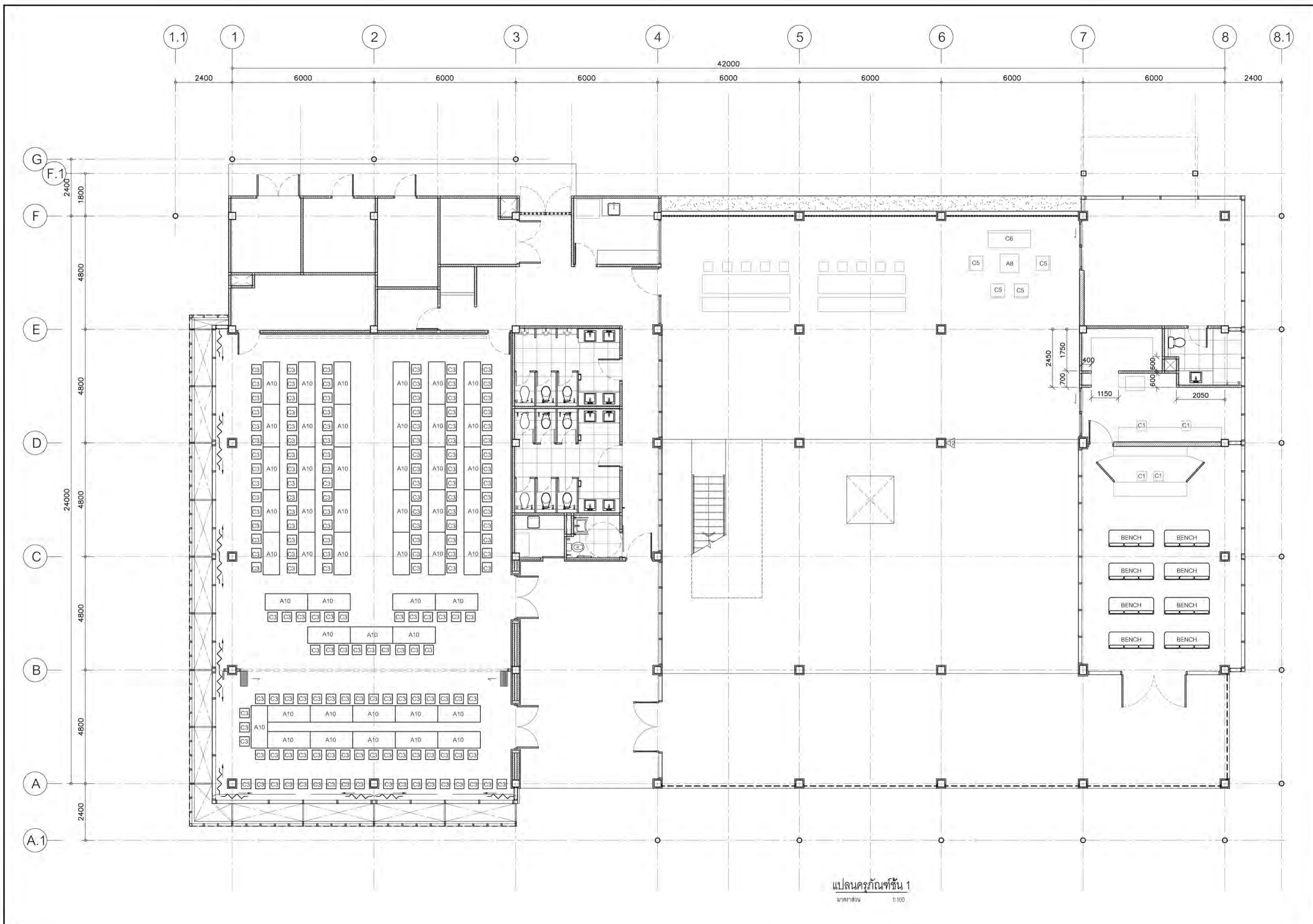

แปลนครุภัณฑ์ชั้น 1  
มาตราส่วน 1:100

โครงการ ชั้นแบบอาคารสำนักงาน กสทช. ในส่วนภูมิภาค พร้อมสิ่งปลูกสร้างประกอบ		PROJECT OWNER
เจ้าของ สำนักงานคณะกรรมการกิจการโทรคมนาคมแห่งชาติ ที่ตั้ง: 87 ถนนพหลโยธิน เขต 6 แขวงจตุจักร กรุงเทพฯ 10400 โทรศัพท์: 0 2670 8888		OWNER
ชั้นแบบสำนักงาน กสทช. ส่วนภาค		
บริษัท สถาปนิกชุมชนและสิ่งแวดล้อม ชาติประดิษฐ์ จำกัด ARCHITECT COMMUNITY & ENVIRONMENTAL ARCHITECT CO., LTD. 107 ซ. นวมราชวงศ์ 20 แขวงท่าโพธิ์ เขตจตุจักร กรุงเทพฯ 10150 โทร: +66 2 499 3746 54 โทรสาร: +66 2 499 3742 อีเมล: info@architectcommunity.com.th		ARCHITECT
ผู้ออกแบบ		DESIGN TEAM
ผู้จัดการโครงการ นิพนธ์ ใจกระพาศ		PROJECT MANAGER ร.ศ. 1453
สถาปนิก พงศกร สุ่มภักดา วิศวะ มงคลดี		ARCHITECT ร.ศ. 8943
ภูมิสถาปนิก สุจินต์ ชิง		LANDSCAPE DESIGNER ร.ศ. 149
ทีมสำรวจ ทัศนียภาพ พิชญะพร วัฒนพงษ์		ร.ศ. 301
วิศวกรโครงสร้างและโยธา ชาญณรงค์ บัวระสิทธิ์ วสันต์ แซงที สรชัย มณีเลิศ		STRUCTURAL ENGINEER ร.ศ. 8892 ร.ศ. 8670 ร.ศ. 11703
บริษัท ฟิวชั่น คอนสตรัคชั่น จำกัด 8/105 ซอยสุขุมวิท 20 แขวงคลองเตย เขตคลองเตย กรุงเทพฯ 10110 โทรศัพท์: 0 2392 6374-6 โทรสาร: 0 2392 2641 E-mail: fusion@fusionconstruction.com.th		
วิศวกรระบบปรับอากาศ และระบบอาคาร		MECHANICAL ENGINEER ร.ศ. 578
วิศวกรระบบสุขาภิบาล และคืบเพลิง		SANITARY ENGINEER ร.ศ. 87 ร.ศ. 3990
วิศวกรงานระบบไฟฟ้า		ELECTRICAL ENGINEER ร.ศ. 613 ร.ศ. 47006 ร.ศ. 49996
รายการแก้ไข		REVISIONS
ครั้งที่	รายละเอียด	วันที่
KEY PLAN		
รหัสโครงการ 1703AR_กสทช. ภูมิภาค	PROJECT'S CODE	
แบบแสดง	DRAWING TITLE	
แปลนครุภัณฑ์ชั้น 1		
มาตราส่วน: 1:100	หมายเลขแบบ	
ตรวจสอบ	A12-01	
อนุมัติ		
วันที่: 28 มิถุนายน 2560		
Notes This Drawing is Copyrighted. All Contractors must check all dimensions on site. Only figured dimensions and grid lines are to be worked from. Discrepancies must be reported immediately to the Architect or Engineer concerned before proceeding.		
แบบขนาด A2 มาตราส่วน เป็นไปตามแบบแสดง		



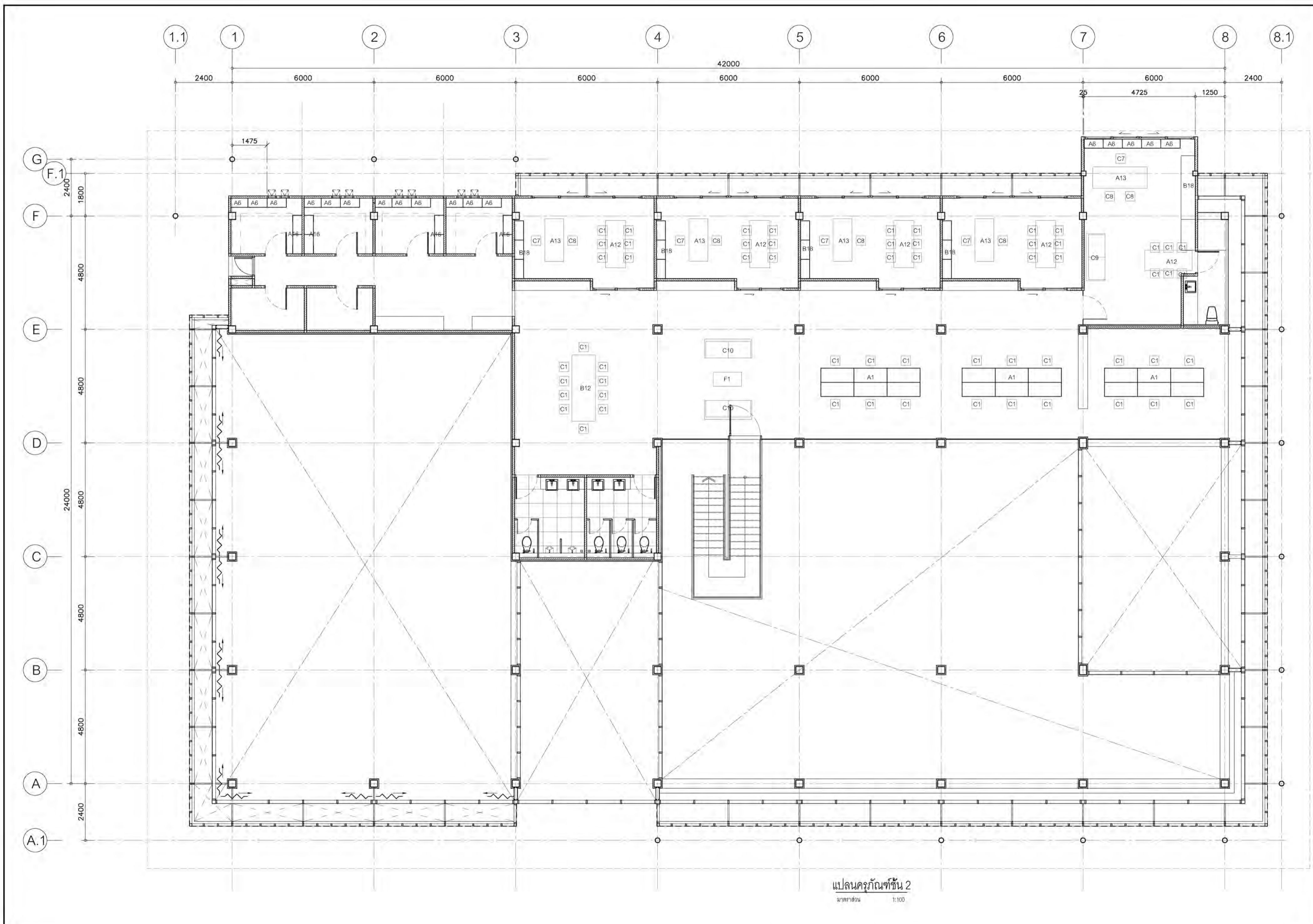

โครงการ ต้นแบบอาคารสำนักงาน กสทช. ในส่วนภูมิภาค พร้อมสิ่งปลูกสร้างประกอบ		PROJECT OWNER
เจ้าของ สำนักงานคณะกรรมการกิจการโทรคมนาคมแห่งชาติ เลขที่ 87 ถนนพหลโยธิน ซอย 6 แขวงจตุจักร กทม. 10400 โทรศัพท์ : 0 2670 8888		OWNER
ต้นแบบสำนักงาน กสทช. ส่วนภาค		
บริษัท สถาปนิกชุมชนและสิ่งแวดล้อม จำกัด ARCHITECT COMMUNITY & ENVIRONMENTAL ARCHITECT CO., LTD. 307 ซ. บางนาวิภาวดี 20 แขวงวิภาวดี เขตจตุจักร กทม. 10150 โทร : 02-699-5746-54 โทรสาร : 02-699-7142 เว็บไซต์ : www.aecae.com โทรสาร : 02-699-7142		ARCHITECT
ผู้ออกแบบ		DESIGN TEAM
ผู้จัดการโครงการ	นิพนธ์ ใจกระจ่าง	PROJECT MANAGER ร.ร. 1653
สถาปนิก	พวงกร สุ่มภักษา	ARCHITECT ร.ร. 0943
วิศวกร	วิภา นนทสิทธิ์	ARCHITECT ร.ร. 0943
ภูมิสถาปนิก	สุจินต์ ชิง	LANDSCAPE DESIGNER ร.ร. 149
ทีมสำรวจ	พิชญะพร นันทนิกุล	ร.ร. 301
วิศวกรโครงสร้างและโยธา	ชานนพงศ์ นันทนิกุล	STRUCTURAL ENGINEER ร.ร. 8892
	วสันต์ แซงที	ร.ร. 0970
	ธงชัย มณีเลิศ	ร.ร. 11703
บริษัท ฟิวชั่น คอนสตรัคชั่น จำกัด 8/105 ซอยวิภาวดี แขวงวิภาวดี เขตจตุจักร กทม. 10150 เลขที่ : 0-2392-6375-6 โทรสาร : 0-2392-2641 E-mail : fusion@fusionconstruction.co.th		MECHANICAL ENGINEER
วิศวกรระบบปรับอากาศ และระบบอากาศ	สุภัทพร สันติวิมลกุล	ร.ร. 578
วิศวกรระบบสุขาภิบาล และคืบเพลิง	สุภัทพร สันติวิมลกุล	ร.ร. 87
	ศุภชรรณ นันทนิกุล	ร.ร. 3990
วิศวกรงานระบบไฟฟ้า	พัชระ จันทานุกุล	ELECTRICAL ENGINEER ร.ร. 613
	ธีรพงษ์ โทมาศ	ร.ร. 47006
	ธนาธิง ชัยมงคล	ร.ร. 49996
รายการแก้ไข		REVISIONS
ครั้งที่	รายละเอียด	วันเดือนปี
KEY PLAN		
รหัสโครงการ 1703AR_กสทช. ภูมิภาค		PROJECT'S CODE
แบบแสดง		DRAWING TITLE
แปลนครุภัณฑ์ชั้น 2		
มาตราส่วน : 1 : 100	หมายเลขแบบ	
ตรวจสอบ		A12-02
อนุมัติ		
วันที่ : 28 มิถุนายน 2560		
Notes This Drawing is Copyrighted. All Contractors must check all dimensions on site. Only figured dimensions and grid lines are to be worked from. Discrepancies must be reported immediately to the Architect or Engineer concerned before proceeding.		
แบบขนาด A2 มาตราส่วน เป็นไปตามแบบแสดง		