

(ภาคผนวก) ขอบเขตของงาน (Term of Reference : TOR)

การจัดให้มีบริการอินเทอร์เน็ตความเร็วสูง (Broadband Internet Service)

เฉพาะบริการศูนย์ USO Net ในโรงเรียน ประเภทที่ 2.2 และประเภทที่ 3.2 (ส่วนที่เหลือ) กลุ่มที่ 2 (ภาคเหนือ 2)

ภายใต้โครงการจัดให้มีสัญญาณโทรศัพท์เคลื่อนที่และบริการอินเทอร์เน็ตความเร็วสูงในพื้นที่ชายขอบ (Zone C+)

ภาคผนวก 2

การจัดให้มีบริการศูนย์อินเทอร์เน็ตสาธารณะ (USO Net)

(ภาคผนวก) ขอบเขตของงาน (Term of Reference : TOR)

การจัดให้มีบริการอินเทอร์เน็ตความเร็วสูง (Broadband Internet Service)

เฉพาะบริการศูนย์ USO Net ในโรงเรียน ประเภทที่ 2.2 และประเภทที่ 3.2 (ส่วนที่เหลือ) กลุ่มที่ 2 (ภาคเหนือ 2)

ภายใต้โครงการจัดให้มีสัญญาณโทรศัพท์เคลื่อนที่และบริการอินเทอร์เน็ตความเร็วสูงในพื้นที่ชายขอบ (Zone C+)

การจัดให้มีบริการศูนย์อินเทอร์เน็ตสาธารณะ (USO Net) หมายถึง การจัดให้มีศูนย์บริการอินเทอร์เน็ต (USO Net) การบริหารจัดการ การบำรุงรักษา และอื่น ๆ ที่กำหนดในขอบเขตของงาน และให้มีสัญญาณอินเทอร์เน็ตที่มีความเร็วในการดาวน์โหลด/อัปโหลด 200/200 Mbps. ผ่าน Existing Network หรือ 30/5 Mbps. กรณีใช้สัญญาณดาวเทียม ครอบคลุมจัดหาและติดตั้งอุปกรณ์ สายสัญญาณ

ภาคผนวก 2 การจัดให้มีบริการศูนย์อินเทอร์เน็ตสาธารณะ (USO Net)

ภาคผนวก 2.1 คุณภาพการให้บริการอินเทอร์เน็ตความเร็วสูง

ภาคผนวก 2.1.1 อินเทอร์เน็ตภาคพื้นดิน

ตารางที่ 1 มาตรฐานการให้บริการอินเทอร์เน็ตภาคพื้นดิน

รายการ	Download	Upload	หน่วย
อินเทอร์เน็ตความเร็วสูง ชนิด 1 Fix IP***	200	200	Mbps.
หมายเหตุ หากพบว่าบางจุดบริการ ผู้ให้บริการไม่สามารถจัดหาสัญญาณในการเชื่อมต่ออินเทอร์เน็ตความเร็วสูงได้ คุณภาพตามมาตรฐานที่กำหนด ผู้ให้บริการต้องมีหลักฐานพิสูจน์ได้ว่าโครงข่ายในพื้นที่ไม่สามารถให้บริการตามที่กำหนดได้จริง พร้อมทั้งเสนอความเร็วของสัญญาณในการเชื่อมต่ออินเทอร์เน็ตในการดาวน์โหลด/อัปโหลดใหม่ที่รองรับเหมาะสมและปรับลดอัตราค่าบริการอินเทอร์เน็ต ให้แก่ผู้ใช้บริการพิจารณาก่อนการดำเนินการ			

ภาคผนวก 2.1.2 อินเทอร์เน็ตผ่านสัญญาณดาวเทียม

ตารางที่ 2 มาตรฐานการให้บริการอินเทอร์เน็ตผ่านสัญญาณดาวเทียม

1 Mbps.	tariff	PC per UT	Package	
1024			30,720	5,120
		At UT	At PC	
Forward Sharing	70			
Return Sharing	70			
av. BW Download	438.86	kbps		kbps
av. BW Upload	73.14	kbps		kbps
total	512	kbps		kbps

คุณสมบัติทั่วไปของโครงข่ายดาวเทียม มีรายละเอียด ดังนี้

(1) มีความเร็วในการเชื่อมต่ออินเทอร์เน็ตความเร็วสูง โดยสามารถดาวน์โหลดความเร็วสูงสุดที่ 30 Mbps. และอัปโหลดสูงสุดที่ 5 Mbps. และมีการจำกัดค่า Contention Ratio (CR) 1 Mbps. : 2 ต่อจุดการใช้งาน (512 kbps. ต่อ User Terminal) โดยไม่จำกัดปริมาณ และ เวลา ในการใช้งาน

(ภาคผนวก) ขอบเขตของงาน (Term of Reference : TOR)

การจัดให้มีบริการอินเทอร์เน็ตความเร็วสูง (Broadband Internet Service)

เฉพาะบริการศูนย์ USO Net ในโรงเรียน ประเภทที่ 2.2 และประเภทที่ 3.2 (ส่วนที่เหลือ) กลุ่มที่ 2 (ภาคเหนือ 2)

ภายใต้โครงการจัดให้มีสัญญาณโทรศัพท์เคลื่อนที่และบริการอินเทอร์เน็ตความเร็วสูงในพื้นที่ชายขอบ (Zone C+)

ทั้งนี้ความเร็วในการใช้งานอินเทอร์เน็ตจะขึ้นอยู่กับช่วงระยะเวลาของการใช้งาน ความหนาแน่นของผู้ใช้บริการ รวมถึงสภาพอากาศขณะที่ใช้งาน และอย่างน้อยมี 1 Fix IP

(2) สามารถใช้ระบบ TCP-A เป็นทางเลือกเพิ่มเติมในการเพิ่มประสิทธิภาพในการดาวน์โหลด และอัปโหลดข้อมูลอินเทอร์เน็ตผ่านดาวเทียมที่ความเร็วสูงสุด ที่ประมาณ 30 Mbps. และ 5 Mbps. ตามลำดับ ซึ่งเป็นการขดเคยประสิทธิภาพที่สูญเสียเนื่องจาก delay ในการใช้งานผ่านดาวเทียม

(ภาคผนวก) ขอบเขตของงาน (Term of Reference : TOR)

การจัดให้มีบริการอินเทอร์เน็ตความเร็วสูง (Broadband Internet Service)

เฉพาะบริการศูนย์ USO Net ในโรงเรียน ประเภทที่ 2.2 และประเภทที่ 3.2 (ส่วนที่เหลือ) กลุ่มที่ 2 (ภาคเหนือ 2)

ภายใต้โครงการจัดให้มีสัญญาณโทรศัพท์เคลื่อนที่และบริการอินเทอร์เน็ตความเร็วสูงในพื้นที่ชายขอบ (Zone C+)

ภาคผนวก 2.2 พื้นที่เป้าหมาย สภาพพื้นที่ และสถานที่ติดตั้ง

(ภาคผนวก) ขอบเขตของงาน (Term of Reference : TOR)
 การจัดทำบริการอินเทอร์เน็ตความเร็วสูง (Broadband Internet Service)
 เฉพาะบริการศูนย์ USO Net ในโรงเรียน ประเภทที่ 2.2 และประเภทที่ 3.2 (ส่วนที่เหลือ) กลุ่มที่ 2 (ภาคเหนือ 2)
 ภายใต้โครงการจัดให้มีสัญญาณโทรศัพท์เคลื่อนที่และบริการอินเทอร์เน็ตความเร็วสูงในพื้นที่ชายขอบ (Zone C+)

ภาคผนวก 2.2.1 พื้นที่เป้าหมายและสภาพพื้นที่

กลุ่มพื้นที่	จำนวนที่มีโครงข่ายภาคพื้นดิน (สายใยแก้วนำแสง - FTTX)		จำนวนที่ต่อเชื่อมสัญญาณ เทคโนโลยีดาวเทียม - SAT		รวมจำนวนจุด ติดตั้งทั้งหมด
	มีไฟฟ้าปกติ	ไม่มีไฟฟ้า	มีไฟฟ้าปกติ	ไม่มีไฟฟ้า	
กลุ่มที่ 2 (ภาคเหนือ 2)	128	-	2	7	137

(ภาคผนวก) ขอบเขตของงาน (Term of Reference : TOR)
 การจัดให้มีบริการอินเทอร์เน็ตความเร็วสูง (Broadband Internet Service)
 เฉพาะบริการศูนย์ USO Net ในโรงเรียน ประเภทที่ 2.2 และประเภทที่ 3.2 (ส่วนที่เหลือ) กลุ่มที่ 2 (ภาคเหนือ 2)
 ภายใต้โครงการจัดให้มีสัญญาณโทรศัพท์เคลื่อนที่และบริการอินเทอร์เน็ตความเร็วสูงในพื้นที่ชายขอบ (Zone C+)

ภาคผนวก 2.2.2 สถานที่ติดตั้ง

ลำดับ	รหัสหมู่บ้าน	หมู่บ้าน	ตำบล	อำเภอ	จังหวัด	สถานที่ติดตั้ง	LAT	LONG	การเชื่อมต่อ	ไฟฟ้าปกติ	ขั้นตอนการทำงาน ที่ดำเนินการแล้ว*
1	210	หมู่ 2 ของแดน	โกล่มที	โกล่มทีนคร	กำแพงเพชร	บ้านหนองคน	16.519806	99.231301	FTTx	มี	4
2	212	หมู่ 1 วังชมพู	เพชรชมพู	โกล่มทีนคร	กำแพงเพชร	บ้านวังชมพู	16.568913	99.377159	FTTx	มี	4
3	241	หมู่ 4 บ้านหัดโปก	ปางมะค่า	ชาญวรลักษณ์บุรี	กำแพงเพชร	บ้านหัดโปก	15.930308	99.541485	FTTx	มี	4
4	243	หมู่ 6 บ้านเกาะแก้วสุพรรณ	ปางมะค่า	ชาญวรลักษณ์บุรี	กำแพงเพชร	บ้านเกาะแก้วสุพรรณ	15.917220	99.631714	FTTx	มี	4
5	255	หมู่ 7 บ้านวังตาชัย	วังชะพลู	ชาญวรลักษณ์บุรี	กำแพงเพชร	บ้านวังตาชัย	16.029322	99.631714	FTTx	มี	3
6	257	หมู่ 9 บ้านโป่งตู่	วังชะพลู	ชาญวรลักษณ์บุรี	กำแพงเพชร	บ้านโป่งตู่ประชาอุทิศ	15.987673	99.632157	FTTx	มี	3
7	265	หมู่ 4 ปากคลองลาน	คลองลานพัฒนา	คลองลาน	กำแพงเพชร	บ้านปากคลองลาน	16.071568	99.381641	FTTx	มี	4
8	266	หมู่ 8 แดงสี่	คลองลานพัฒนา	คลองลาน	กำแพงเพชร	บ้านแดงสี่	16.067560	99.317692	FTTx	มี	4
9	268	หมู่ 2 โป่งน้ำร้อน	โป่งน้ำร้อน	คลองลาน	กำแพงเพชร	บ้านโป่งน้ำร้อน	16.335892	99.299309	FTTx	มี	4
10	270	หมู่ 4 คลองหรีด	โป่งน้ำร้อน	คลองลาน	กำแพงเพชร	บ้านคลองหรีด	16.381839	99.333407	FTTx	มี	7
11	281	หมู่ 1 การวัดนา	การวัดนา	ทรายทองวัฒนา	กำแพงเพชร	บ้านการวัดนา	16.246116	99.896635	FTTx	มี	4
12	285	หมู่ 5 ถนนน้อย	การวัดนา	ทรายทองวัฒนา	กำแพงเพชร	บ้านถนนน้อย	16.288483	99.881572	FTTx	มี	4
13	288	หมู่ 8 บึงสำราญน้อย	การวัดนา	ทรายทองวัฒนา	กำแพงเพชร	บ้านบึงสำราญ	16.316697	99.929004	FTTx	มี	4
14	293	หมู่ 15 ทุ่งทรายเหนือ	ทุ่งทราย	ทรายทองวัฒนา	กำแพงเพชร	ทุ่งทรายวิทยา	16.313059	99.834837	FTTx	มี	4
15	297	หมู่ 6 น้อย	ทุ่งทราย	ทรายทองวัฒนา	กำแพงเพชร	บ้านศรีทองน้อย	16.286947	99.828082	FTTx	มี	4
16	306	หมู่ 4 คลองสุตัง	ทุ่งทอง	ทรายทองวัฒนา	กำแพงเพชร	บ้านคลองสุตัง	16.344027	99.863369	FTTx	มี	4
17	308	หมู่ 6 ทุ่งทอง	ทุ่งทอง	ทรายทองวัฒนา	กำแพงเพชร	บ้านทุ่งทอง	16.345784	99.897870	FTTx	มี	4
18	323	หมู่ 5 ตอวัง	หนองแม่แตง	โพนาง	กำแพงเพชร	บ้านตอวัง	16.383279	99.977452	FTTx	มี	4
19	333	หมู่ 6 มาบมะตึน	บึงสามัคคี	บึงสามัคคี	กำแพงเพชร	บ้านศรีทองสามัคคี	16.295768	99.965134	FTTx	มี	1
20	340	หมู่ 4 ปางตาไว	ปางตาไว	ปางศิลาทอง	กำแพงเพชร	บ้านปางตาไว	15.995706	99.369690	FTTx	มี	4
21	345	หมู่ 9 เขมรมงคล	ปางตาไว	ปางศิลาทอง	กำแพงเพชร	บ้านเขมรมงคล	16.031703	99.377385	FTTx	มี	4
22	346	หมู่ 14 ทุ่งรวงทอง	เขาคีรี	พนาภิรักษ์	กำแพงเพชร	บ้านทุ่งรวงทอง	16.544688	99.714345	FTTx	มี	7
23	351	หมู่ 11 ชุมแม่พัฒนา	ท่าไม้	พนาภิรักษ์	กำแพงเพชร	บ้านวังไม้แดง	16.739689	99.457329	FTTx	มี	4
24	374	หมู่ 4 บางลาด	หนองหัววัว	พนาภิรักษ์	กำแพงเพชร	บ้านบางลาด	16.771294	99.579030	FTTx	มี	4
25	404	หมู่ 4	สามตอกไม้	เมืองกำแพงเพชร	กำแพงเพชร	บ้านเกาะก้อ	16.644252	99.412734	FTTx	มี	0
26	405	หมู่ 5	สามตอกไม้	เมืองกำแพงเพชร	กำแพงเพชร	บ้านคาบหิน	16.656337	99.482703	FTTx	มี	4
27	410	หมู่ 2 วังทอง	วังทอง	เมืองกำแพงเพชร	กำแพงเพชร	บ้านวังทอง	16.336972	99.442678	FTTx	มี	0
28	413	หมู่ 4 โพธิ์ขีวัด	ระแวก	เมืองกำแพงเพชร	กำแพงเพชร	บ้านโพธิ์ขีวัด	16.512314	99.644497	FTTx	มี	4
29	1538	หมู่ 8 แม่จวง	ท่าสองยาง	ตาก	ตาก	บ้านแม่จวง	17.575131	97.958290	SAT	ไม่มี	4
30	1541	หมู่ 2 ปางทอง	แม่ชะหลวง	ตาก	ตาก	บ้านแม่กุ่ม สาขาบ้านปางทอง	17.575131	97.958290	SAT	ไม่มี	4
31	1551	หมู่ 10	แม่ตอง	ตาก	ตาก	ตำบลคีรี (ห้องเรียนของโรงเรียนแม่ตอง)	17.499900	97.963728	SAT	ไม่มี	1
32	1555	หมู่ 5 แม่โค	แม่ตอง	ตาก	ตาก	บ้านแม่โคหรือวังวิทยา (สาขาแม่โค)	98.154300	98.154300	SAT	ไม่มี	0
33	1568	หมู่ 1 ชนน้อย	แม่ตอง	ตาก	ตาก	ศูนย์การเรียนรู้ชาวไทยภูเขา แม่ฟ้าหลวง บ้านตมทะเลน้อย	17.506653	98.035490	SAT	ไม่มี	3
34	1576	หมู่ 7 บ้านดง	สลอเดิม	บ้านตาก	ตาก	บ้านดง	17.398200	98.271800	SAT	ไม่มี	0
35	1578	หมู่ 1 อุ่มเปียม	ศิริราษฎร์	ทพพระ	ตาก	บ้านร่มเกล้า 4	17.029650	99.199393	FTTx	มี	7
						บ้านร่มเกล้า 4	16.421622	99.005660	FTTx	มี	4

(ภาคผนวก) ขอบเขตของงาน (Term of Reference : TOR)

การจัดให้มีบริการอินเทอร์เน็ตความเร็วสูง (Broadband Internet Service)

เฉพาะบริการศูนย์ USO Net ในโรงเรียน ประเภที่ 2.2 และประเภทที่ 3.2 (ส่วนที่เหลือ) กลุ่มที่ 2 (ภาคเหนือ 2)

ภายใต้โครงการจัดให้มีสัญญาณโทรศัพท์เคลื่อนที่และบริการอินเทอร์เน็ตความเร็วสูงในพื้นที่ชายขอบ (Zone C+)

ลำดับ	รหัสหมู่บ้าน	หมู่บ้าน	ตำบล	อำเภอ	จังหวัด	สถานที่ติดตั้ง	LAT	LONG	การเชื่อมต่อ	ไฟฟ้าปกติ	ขั้นตอนการทำงาน ที่ดำเนินการแล้ว*
36	1584	หมู่ 4 บ้าน	ศรีราษฎร์	ห้วยพระ	ตาก	ป่าไม้สัก 4	16.483833	98.803304	FTTx	มี	4
37	1593	หมู่ 2 ชาติ	รวมไทยพัฒนา	ห้วยพระ	ตาก	รวมไทยพัฒนา 4 สาขาบ้านพระดี	16.424621	98.825753	FTTx	มี	3
38	1609	หมู่ 6 มอกรกระทุม	โป่งแดง	เมืองตาก	ตาก	บ้านหนองกระทุม	17.160525	99.256952	FTTx	มี	7
39	1616	หมู่ 13	วังประจบ	เมืองตาก	ตาก	ห้วยหินลาดบ้านห้วยหินลาด	16.873235	99.447086	FTTx	มี	4
40	1618	หมู่ 14 สักใหญ่	วังประจบ	เมืองตาก	ตาก	ศูนย์พัฒนาเด็กเล็กหนองเสือ	16.955848	99.429234	FTTx	มี	7
41	1621	หมู่ 4 ถานสอ	วังประจบ	เมืองตาก	ตาก	บ้านหนองรม	16.839421	99.375205	FTTx	มี	4
42	1632	หมู่ 2 บ้านไร่	ชนะเมือง	แม่ระมาด	ตาก	บ้านแม่ระมาดน้อย	17.015392	98.524375	FTTx	มี	4
43	1638	หมู่ 8 แม่ระมาดน้อย	ชนะเมือง	แม่ระมาด	ตาก	บ้านขุนห้วยมงคล	17.016154	98.590889	FTTx	มี	4
44	1640	หมู่ 1 ห้วยนกแลเหนือ	พระธาตุ	แม่ระมาด	ตาก	ตำรวจชายแดน (ห้วยพระห้วย)	16.696065	98.775638	SAT	ไม่มี	4
45	1659	หมู่ 8 ห้วยพระทั้ง	พระธาตุ	แม่ระมาด	ตาก	บ้านใหม่สี่ริ้ว	16.554377	99.243960	FTTx	มี	4
46	1661	หมู่ 7 ใหม่สี่ริ้ว	เชียงทอง	วังเจ้า	ตาก	ตำรวจชายแดนเฉลิมพระเกียรติ 7 รอบ (บ้านหนองเกี้ยว)	15.702100	98.684100	SAT	ไม่มี	4
47	1667	หมู่ 7 หนองห้วย	แม่เงิน	อุ้มผาง	ตาก	บ้านแม่ถ่อน้อย	16.348551	99.012233	FTTx	มี	0
48	1674	หมู่ 6 แม่ถ่อน้อย	ไม้กร	อุ้มผาง	ตาก	วัดต้นกุ่มเหนือ	15.772394	100.260487	FTTx	มี	1
49	1833	หมู่ 4 ถานสว	ทับกฤช	ขุนแสง	นครสวรรค์	วัดดอนเสนา	15.773441	100.233522	FTTx	มี	4
50	1841	หมู่ 5 ถานสว	ทับกฤชใต้	ขุนแสง	นครสวรรค์	บ้านห้วยน้ำเต้า	15.482855	100.418049	FTTx	มี	4
51	1857	หมู่ 14 ห้วยลิบแก้ว	อุ้มผาง	ตากฟ้า	นครสวรรค์	บ้านดงรังสี(ประชานุกูล)	15.451007	100.482113	FTTx	มี	4
52	1861	หมู่ 3 ตำบรถัก	อุ้มผาง	ตากฟ้า	นครสวรรค์	บ้านห้วยน้ำเต้า	15.512414	100.450949	FTTx	มี	4
53	1863	หมู่ 6 หนองน้ำ	อุ้มผาง	ตากฟ้า	นครสวรรค์	หนองน้ำห้วย	15.370417	100.249785	FTTx	มี	4
54	1870	หมู่ 14 หนองน้ำ	หนองโพ	ตากฟ้า	นครสวรรค์	ชุมชนบ้านหัวหลวง(รัฐพรหมเมือ)	15.635120	100.308561	FTTx	มี	4
55	1905	หมู่ 7 ห้วยหลวง	วังโพธิ์	ท่าตะโก	นครสวรรค์	บ้านตะกั่ว	15.794583	100.421833	FTTx	มี	3
56	1927	หมู่ 4 ตะกั่ว	หนองหวง	ท่าตะโก	นครสวรรค์	บ้านตะกั่ว	15.524764	100.492001	FTTx	มี	4
57	1927	หมู่ 2 ถาน	เขาตะขา	ห้วยทับ	นครสวรรค์	วัดหนองกอย	15.604988	100.242027	FTTx	มี	3
58	1943	หมู่ 6 หนองถอย	วังปลัด	ไพศาลี	นครสวรรค์	บ้านร่อง	15.735799	100.629113	FTTx	มี	7
59	1958	หมู่ 4 ร่อง	วังปลัด	ไพศาลี	นครสวรรค์	บ้านตะกร้อ	15.498683	100.560863	FTTx	มี	4
60	1960	หมู่ 10 ตะกร้อ	สำโรงชัย	ไพศาลี	นครสวรรค์	วัดหัวถนน	15.768245	100.213287	FTTx	มี	7
61	1967	หมู่ 3 หัวถนน	บางพระหลวง	เมืองนครสวรรค์	นครสวรรค์	บ้านป่าแดง (ห้วยศรีประสิทธิ์)	15.615573	100.272524	FTTx	มี	4
62	1973	หมู่ 15 ป่าแดง	พระนอน	เมืองนครสวรรค์	นครสวรรค์	บ้านวังชุมพร	15.898768	99.559263	FTTx	มี	4
63	1985	หมู่ 9 หนองไม้	เขาชนไก่	แม่วงก์	นครสวรรค์	บ้านหินลาด	15.899973	99.439835	FTTx	มี	4
64	1986	หมู่ 1 หินลาด	แม่เลี้ยง	แม่วงก์	นครสวรรค์	บ้านคลองโพธิ์	15.877200	99.379046	FTTx	มี	4
65	1988	หมู่ 11 คลองโพธิ์	แม่เลี้ยง	แม่วงก์	นครสวรรค์	บ้านหนองหัวแก้ว	15.816335	99.356992	FTTx	มี	4
66	1997	หมู่ 20 หนองหัวแก้ว	แม่เลี้ยง	แม่วงก์	นครสวรรค์	บ้านหนองอิ	15.770833	100.532587	FTTx	มี	7
67	2028	หมู่ 7 หนองจิก	ธารพชร	หนองบัว	นครสวรรค์	บ้านแม่กระเปา	16.356770	100.004043	FTTx	มี	4
68	2452	หมู่ 4 ฆากระเปา	หนองไผ่	สามง่าม	พิจิตร	บ้านน้ำจวง	17.440368	100.674046	FTTx	มี	2
69	2459	หมู่ 13 บ้านจวง	ป่าดง	ชาติตระการ	พิจิตร	บ้านน้ำจวง	17.440368	100.674046	FTTx	มี	4
70	2469	หมู่ 8 ฆากระเปา	ป่าดง	ชาติตระการ	พิจิตร	บ้านน้ำจวง	17.594685	100.909745	FTTx	มี	2
71	2471	หมู่ 1 บ้านดง	บ้านดง	ชาติตระการ	พิจิตร	ชุมชนวัดบ้านดง	17.379106	100.492449	FTTx	มี	2
72	2480	หมู่ 5 เนินทอง	บ้านดง	ชาติตระการ	พิจิตร	บ้านเนินทอง	17.322522	100.462946	FTTx	มี	2

(ภาคผนวก) ขอบเขตของงาน (Term of Reference : TOR)

การจัดให้มีบริการอินเทอร์เน็ตความเร็วสูง (Broadband Internet Service)

เฉพาะบริการศูนย์ USO Net ในโรงเรียน ประเภทที่ 2.2 และประเภทที่ 3.2 (ส่วนที่เหลือ) กลุ่มที่ 2 (ภาคเหนือ 2)

ภายใต้โครงการจัดให้มีสัญญาณโทรศัพท์เคลื่อนที่และบริการอินเทอร์เน็ตความเร็วสูงในพื้นที่ชายขอบ (Zone C+)

ลำดับ	รหัสหมู่บ้าน	หมู่บ้าน	ตำบล	อำเภอ	จังหวัด	สถานที่ติดตั้ง	LAT	LONG	การเชื่อมต่อ	ไฟฟ้าปกติ	ขั้นตอนการทำงาน ที่ดำเนินการแล้ว*
73	2484	หมู่ 16 เบ็ญตอง	บ้านตง	ชาติตระการ	พิษณุโลก	บ้านน้ำทองน้อย	17.352215	100.513491	FTTx	มี	3
74	2490	หมู่ 7 แห่งบัวคำ	สามเมือง	ชาติตระการ	พิษณุโลก	บ้านแก่งบัวคำ	17.132759	100.588905	FTTx	มี	4
75	2491	หมู่ 8 เนิมช้างแดง	สามเมือง	ชาติตระการ	พิษณุโลก	สามเฒ่าริชยา	17.210007	100.526408	FTTx	มี	4
76	2495	หมู่ 16 ห้วยน้ำจืด	เนินเก็บ	นครไทย	พิษณุโลก	บ้านห้วยน้ำจืด	17.020612	100.920742	FTTx	มี	3
77	2507	หมู่ 7 หลังเขา	หนองกะทาว	นครไทย	พิษณุโลก	บ้านหลังเขา	17.012589	100.665070	FTTx	มี	4
78	2508	หมู่ 8 แห่งหัว	หนองกะทาว	นครไทย	พิษณุโลก	บ้านแก่งหน้าแก่งไฮ	16.977221	100.778680	FTTx	มี	4
79	2509	หมู่ 3 ห้วยเขย	ห้วยเขย	นครไทย	พิษณุโลก	บ้านห้วยเขย	16.926659	100.895657	FTTx	มี	4
80	2511	หมู่ 7 แห่งลาด	ห้วยเขย	นครไทย	พิษณุโลก	ศิริราษฎร์พัฒนา	16.96980	100.927136	FTTx	มี	4
81	2513	หมู่ 1 ชมพูใต้	ชมพู	เนินมะปราง	พิษณุโลก	บ้านชมพู	16.691970	100.647341	FTTx	มี	4
82	2514	หมู่ 2 บ้านปาด	ชมพู	เนินมะปราง	พิษณุโลก	บ้านน้ำปาด	16.706269	100.571810	FTTx	มี	4
83	2516	หมู่ 7 รักไทย	ชมพู	เนินมะปราง	พิษณุโลก	รักไทยร่มเกล้าอุปนิม	16.734989	100.630439	FTTx	มี	4
84	2533	หมู่ 7 บ้านเสาสูง	ปังกอก	บางระกำ	พิษณุโลก	บ้านเสาสูง	16.673027	99.965891	FTTx	มี	4
85	2534	หมู่ 8 บ้านประคา	ปังกอก	บางระกำ	พิษณุโลก	บ้านประคาประจาราษฎร์	16.711209	99.977501	FTTx	มี	4
86	2537	หมู่ 8 บ้านคล้ายขวาง	หันเสา	บางระกำ	พิษณุโลก	บ้านคล้ายขวาง	16.586715	100.037795	FTTx	มี	4
87	2556	หมู่ 1 หนองเปือ	บ้านกลาง	วังทอง	พิษณุโลก	บ้านหนองเปือ	16.964022	100.595890	FTTx	มี	4
88	2567	หมู่ 2 บ้านกลาง	บ้านกลาง	วังทอง	พิษณุโลก	บ้านกลาง	16.972553	100.577014	FTTx	มี	4
89	2581	หมู่ 8 หิมะประกาย	บ้านกลาง	วังทอง	พิษณุโลก	บ้านหินประกาย	16.926558	100.534478	FTTx	มี	4
90	2592	หมู่ 3 ห้วยจิ้ง	คัมภีร์	วัดโสม	พิษณุโลก	บ้านห้วยจิ้ง	17.284105	100.334276	FTTx	มี	4
91	2593	หมู่ 4 บ้านใจ	คัมภีร์	วัดโสม	พิษณุโลก	บ้านบ้านใจ	17.177925	100.460299	FTTx	มี	4
92	2596	หมู่ 7 แห่งสันนา	คัมภีร์	วัดโสม	พิษณุโลก	บ้านแห่งสันนา	17.104208	100.517883	FTTx	มี	4
93	2651	หมู่ 1 ชัยพุทธา	ชัยพุทธา	ชนแดน	เพชรบูรณ์	บ้านชัยพุทธา	16.017509	100.939118	FTTx	มี	4
94	2653	หมู่ 3 ชัยเจริญ	ชัยพุทธา	ชนแดน	เพชรบูรณ์	บ้านชัยเจริญ	16.061731	100.901749	FTTx	มี	4
95	2660	หมู่ 3 กล้วย	บ้านกล้วย	ชนแดน	เพชรบูรณ์	บ้านกล้วย	16.010868	100.771539	FTTx	มี	4
96	2684	หมู่ 4 ห้วยกิลลับ	วังกาง	บ้านนา	เพชรบูรณ์	บ้านห้วยกิลลับ	16.879620	101.634431	FTTx	มี	2
97	2693	หมู่ 4 โนนเขา	หลักค้ำ	บ้านนา	เพชรบูรณ์	บ้านห้วยลาด	16.964325	101.505609	FTTx	มี	2
98	2697	หมู่ 2 เขาหลวง	สระแก้ว	บ้านนา	เพชรบูรณ์	บ้านเขาหลวง	15.873293	101.274266	FTTx	มี	0
99	2714	หมู่ 6 กำมดคล้าย	น้ำร้อน	บ้านนา	เพชรบูรณ์	บ้านกำมดคล้าย	15.643926	101.296693	FTTx	มี	4
100	2717	หมู่ 15 ทุ่งลึก	ภูทับทิม	วิเชียรบุรี	เพชรบูรณ์	บ้านวิลึก	15.590530	100.857679	FTTx	มี	4
101	2726	หมู่ 5 ชัยชนะ	ยางสาว	วิเชียรบุรี	เพชรบูรณ์	บ้านชัยชนะ	15.753594	101.280737	FTTx	มี	4
102	2727	หมู่ 6 ชัยชนะ	ยางสาว	วิเชียรบุรี	เพชรบูรณ์	บ้านชัยชนะ	15.815267	101.282910	FTTx	มี	3
103	2731	หมู่ 2 หอมตรง	คองกระจิง	ศรีเทพ	เพชรบูรณ์	บ้านหอมตรง	15.364923	101.188632	FTTx	มี	4
104	2738	หมู่ 1 ไร่ชัย	หนองย่างทอง	ศรีเทพ	เพชรบูรณ์	บ้านไร่ชัย	15.356726	101.237190	FTTx	มี	4
105	2745	หมู่ 4 โคกไร่ชัย	หนองย่างทอง	ศรีเทพ	เพชรบูรณ์	บ้านโคกไร่ชัย	15.420607	101.215733	FTTx	มี	3
106	2762	หมู่ 7 เนินสวรรค์	บ้านกล้วย	หนองไผ่	เพชรบูรณ์	บ้านเนินสวรรค์	15.905527	100.905207	SAT	มี	4
107	2765	หมู่ 3 คาคดถอยเหนือ	คาคดถอย	หล่มเก่า	เพชรบูรณ์	บ้านคาคดถอย	17.004978	101.369174	FTTx	มี	0
108	2767	หมู่ 5 คาค่า	คาคดถอย	หล่มเก่า	เพชรบูรณ์	บ้านคาค่า	17.045940	101.462986	FTTx	มี	3
109	2772	หมู่ 1 ไปงามตา	ศิลา	หล่มเก่า	เพชรบูรณ์	บ้านไปงามตา	17.086832	101.243278	FTTx	มี	3
110	2773	หมู่ 10 ห้วยผกุด	ศิลา	หล่มเก่า	เพชรบูรณ์	บ้านห้วยผกุด	17.088518	101.416953	SAT	มี	2

(ภาคผนวก) ขอบเขตของงาน (Term of Reference : TOR)

การจัดให้มีบริการอินเทอร์เน็ตความเร็วสูง (Broadband Internet Service)

เฉพาะบริการศูนย์ USO Net ในโรงเรียน ประเภทที่ 2.2 และประเภทที่ 3.2 (ส่วนที่เหลือ) กลุ่มที่ 2 (ภาคเหนือ 2)

ภายใต้โครงการจัดให้มีสัญญาณโทรศัพท์เคลื่อนที่และบริการอินเทอร์เน็ตความเร็วสูงในพื้นที่ชายขอบ (Zone C+)

ลำดับ	รหัสหมู่บ้าน	หมู่บ้าน	ตำบล	อำเภอ	จังหวัด	สถานที่ติดตั้ง	LAT	LONG	การเชื่อมต่อ	ไฟฟ้าปกติ	ขั้นตอนการทำงานที่ดำเนินการแล้ว*
111	3512	หมู่ 9 ของงระงุม	ไกรเน	ภักดี	สุโขทัย	บ้านหนองกระทุ่ม	17.076476	100.001315	FTTx	มี	4
112	3516	หมู่ 7 บ้านฟ้าใต้	บ้านน้ำพุ	ศรีนคร	สุโขทัย	บ้านน้ำพุ	16.787457	99.630092	FTTx	มี	7
113	3520	หมู่ 5 สุวรรณศรี	ศรีนคร	ศรีนคร	สุโขทัย	บ้านหนองลับ	16.766527	99.686563	FTTx	มี	4
114	3526	หมู่ 3 วังหิน	คลังชัย	บ้านคำลานหอม	สุโขทัย	บ้านคำลานหอม	17.073310	99.478146	FTTx	มี	5
115	3531	หมู่ 8 คลังชัยใต้	คลังชัย	บ้านคำลานหอม	สุโขทัย	บ้านคำลานหอม	17.134455	99.400266	FTTx	มี	4
116	3544	หมู่ 5 ห้วยโคก	วังน้ำขาว	บ้านคำลานหอม	สุโขทัย	บ้านห้วยโคก	17.155867	99.525220	FTTx	มี	4
117	3547	หมู่ 6 ของงม	วังลึก	บ้านคำลานหอม	สุโขทัย	บ้านหนองอม	17.018738	99.435400	FTTx	มี	4
118	3561	หมู่ 5 บ้านคชยาง	บ้านแก่ง	ศรีสังขาลัย	สุโขทัย	บ้านปากคชยาง	17.473182	99.647431	FTTx	มี	3
119	3564	หมู่ 6 บ้านคา	บ้านแก่ง	ศรีสังขาลัย	สุโขทัย	บ้านปากคา	17.551609	99.518878	FTTx	มี	4
120	3566	หมู่ 8 แม่ท่าแพ	บ้านแก่ง	ศรีสังขาลัย	สุโขทัย	บ้านแม่ท่าแพ	17.515346	99.553654	FTTx	มี	4
121	3567	หมู่ 1	บ้านแก่ง	ศรีสังขาลัย	สุโขทัย	บ้านแก่ง	17.433992	99.688208	FTTx	มี	4
122	3571	หมู่ 8 สันติ	แม่สำ	ศรีสังขาลัย	สุโขทัย	บ้านสันติ	17.606039	99.655351	FTTx	มี	4
123	3581	หมู่ 4 เขตดินโพธิ์	นาขุนไกร	ศรีสำโรง	สุโขทัย	บ้านเขตดินโพธิ์	17.177204	99.606532	FTTx	มี	4
124	3592	หมู่ 5 วังใหม่	ราชคฤ์รินทร์	ศรีสำโรง	สุโขทัย	บ้านเขตดินโพธิ์	17.178795	99.703788	FTTx	มี	4
125	3593	หมู่ 6 ท่าไม้กระสัง	ราชคฤ์รินทร์	ศรีสำโรง	สุโขทัย	บ้านวังใหม่	17.199179	99.685722	FTTx	มี	4
126	3647	หมู่ 2 ของงม	ท่าแม่	ท่าปลา	อุตรดิตถ์	บ้านท่าแม่สัง	18.015603	100.701810	FTTx	มี	4
127	3849	หมู่ 4 ห้วยผึ้ง	ท่าแม่	ท่าปลา	อุตรดิตถ์	บ้านจอมมด	17.858851	100.602093	FTTx	มี	4
128	3850	หมู่ 5 บ้านก	ท่าแม่	ท่าปลา	อุตรดิตถ์	บ้านห้วยผึ้ง	17.945748	100.633296	FTTx	มี	4
129	3855	หมู่ 1 บ้านฟ้า	นางพญา	ท่าปลา	อุตรดิตถ์	บ้านท่าเสา	17.964249	100.395007	FTTx	มี	4
130	3864	หมู่ 9 ห้วยคอม	น้ำโคก	น้ำปาด	อุตรดิตถ์	บ้านห้วยคอม	17.606618	100.532150	FTTx	มี	4
131	3868	หมู่ 4 ห้วยคอม	น้ำโคก	น้ำปาด	อุตรดิตถ์	บ้านห้วยคอม	17.583318	100.681616	FTTx	มี	3
132	3875	หมู่ 2 ห้วยไผ่	บ่อเบี้ย	บ้านโคก	อุตรดิตถ์	บ้านห้วยคอม	18.290637	101.106611	FTTx	มี	4
133	3878	หมู่ 7 ห้วยยาง	บ่อเบี้ย	บ้านโคก	อุตรดิตถ์	บ้านห้วยคอม	18.336511	101.107443	FTTx	มี	4
134	3881	หมู่ 6 ขุนผาง	ขุนผาง	เมืองอุตรดิตถ์	อุตรดิตถ์	ตำรวจตระเวนชายแดนขุนผาง-บุญทรง	17.786670	100.205558	FTTx	มี	0
135	3885	หมู่ 3 โพนทองงิ้ว	แก่งมะกรูด	บ้านไร่	อุทัยธานี	บ้านโพนทองงิ้ว	15.156853	99.293426	FTTx	มี	4
136	3886	หมู่ 4 อีตาด-อีทราย	แก่งมะกรูด	บ้านไร่	อุทัยธานี	บ้านอีตาดอีทราย	15.110463	99.391126	FTTx	มี	3
137	3891	หมู่ 7 ถัดหนอง	หนองบึงกล้วย	บ้านไร่	อุทัยธานี	บ้านหนองบึงกล้วย	15.074436	99.760273	FTTx	มี	3

หมายเหตุ

- ตำแหน่งพิกัด (ละติจูดและลองจิจูด) ของสถานที่ติดตั้งที่กำหนดให้ เป็นเพียงจุดติดตั้งเบื้องต้น ที่อาจจะมีการปรับเปลี่ยนให้เหมาะสมกับสภาพพื้นที่และการติดตั้งอีกครั้ง ทั้งนี้ ก่อนการติดตั้งอุปกรณ์ ต้องสำรวจสภาพพื้นที่และจุดติดตั้งที่กำหนด พร้อมทั้งจัดทำรายงานผลการสำรวจสภาพพื้นที่ติดตั้งจริง เสนอให้ผู้ให้บริการพิจารณา และตรวจสอบความถูกต้องครบถ้วนก่อนดำเนินการติดตั้ง

(ภาคผนวก) ขอบเขตของงาน (Term of Reference : TOR)
 การจัดทำบริการอินเทอร์เน็ตความเร็วสูง (Broadband Internet Service)
 เฉพาะบริการศูนย์ USO Net ในโรงเรียน ประเภทที่ 2.2 และประเภทที่ 3.2 (ส่วนที่เหลือ) กลุ่มที่ 2 (ภาคเหนือ 2)
 ภายใต้โครงการจัดให้มีสัญญาณโทรศัพท์เคลื่อนที่และบริการอินเทอร์เน็ตความเร็วสูงในพื้นที่ชายขอบ (Zone C+)

(2) อ้างอิงจากผังแบบรูปอาคารศูนย์ USO Net ในภาคผนวก 4.1.2.1 ขั้นตอนการก่อสร้างศูนย์อินเทอร์เน็ตสาธารณะ (USO Net) สามารถแบ่งออกเป็น 8 ขั้นตอน ดังนี้

ขั้นตอนการทำงาน	รายละเอียด	เอกสารประกอบขั้นตอนการทำงาน
ขั้นตอนที่ 1	งานวางผัง	(1) เอกสารผล Soil test (2) เอกสารผล Plate bearing test (3) หนังสือยินยอมการใช้พื้นที่จาก ผอ.โรงเรียน อบต. ผู้ใหญ่บ้าน (4) เอกสารแนววิศวกรรมผู้ควบคุมงาน (5) เอกสารขออนุมัติ Shop Drawing แบบเอกสารรับรองวิชาไฟฟ้า/เครื่องกล/สถาปนิก
ขั้นตอนที่ 2	ขุดหลุมฐานราก ผูกเหล็ก เทคอนกรีตฐานราก เทคอนกรีตค่อม ตอกฝัง Ground rod	(1) ผลทดสอบลูกปูนของฐานราก ค่อม (2) ผลทดสอบแรงดึงของเหล็กเส้น (3) รายงานขั้นตอนการก่อสร้างด้วยรูปถ่าย, รายงานการก่อสร้าง, ปัญหาและการแก้ไข และมีวิศวกรผู้ควบคุมการก่อสร้างเซ็นรับรองในขั้นตอนนั้น
ขั้นตอนที่ 3	ผูกเหล็กเข้าแบบคาน เทคอนกรีตคานรับพื้น เดินท่อน้ำได้พื้นอาคาร ฝังท่อและเดินท่อ วางแผ่นพื้น/เทคอนกรีต ตั้งเสาเหล็ก ติดตั้งโครงสร้างหลังคา	(1) ผลทดสอบลูกปูนของคาน แผ่นพื้น (2) ผลทดสอบแรงดึงของเหล็กเส้น/รูปพรรณ (3) รายงานขั้นตอนการก่อสร้างด้วยรูปถ่าย, รายงานการก่อสร้าง, ปัญหาและการแก้ไข และมีวิศวกรผู้ควบคุมการก่อสร้างเซ็นรับรองในขั้นตอนนั้น
ขั้นตอนที่ 4	ติดตั้งระบบระบายน้ำ/มุงหลังคา	รายงานขั้นตอนการก่อสร้างด้วยรูปถ่าย, รายงานการก่อสร้าง, ปัญหาและการแก้ไข และมีวิศวกรผู้ควบคุมการก่อสร้างเซ็นรับรองในขั้นตอนนั้น
ขั้นตอนที่ 5	ติดตั้งอุปกรณ์ปั๊ม/ถังน้ำดี	รายงานขั้นตอนการก่อสร้างด้วยรูปถ่าย, รายงานการก่อสร้าง, ปัญหาและการแก้ไข และมีวิศวกรผู้ควบคุมการก่อสร้างเซ็นรับรองในขั้นตอนนั้น

(ภาคผนวก) ขอบเขตของงาน (Term of Reference : TOR)

การจัดให้มีบริการอินเทอร์เน็ตความเร็วสูง (Broadband Internet Service)

เฉพาะบริการศูนย์ USO Net ในโรงเรียน ประเภทที่ 2.2 และประเภทที่ 3.2 (ส่วนที่เหลือ) กลุ่มที่ 2 (ภาคเหนือ 2)

ภายใต้โครงการจัดให้มีสัญญาณโทรศัพท์เคลื่อนที่และบริการอินเทอร์เน็ตความเร็วสูงในพื้นที่ชายขอบ (Zone C+)

ขั้นตอนการทำงาน	รายละเอียด	เอกสารประกอบขั้นตอนการทำงาน
ขั้นตอนที่ 6	<p>ติดตั้งเครื่องปรับอากาศ</p> <p>การเดินสายไฟฟ้า/ระบบปรับอากาศ</p> <p>ติดตั้งระบบแสงสว่าง</p> <p>ติดตั้งระบบแจ้งเพลิงไหม้</p> <p>ติดตั้งระบบกล้องวงจรปิด/อุปกรณ์</p> <p>ติดตั้ง Solar cell/อุปกรณ์ (ถ้ามี)</p>	<p>รายงานขั้นตอนการก่อสร้างด้วยรูปถ่าย, รายงานการก่อสร้าง, ปัญหาและการแก้ไข และมีวิศวกรผู้ควบคุมการก่อสร้างเซ็นรับรองในขั้นตอนนั้น</p>
ขั้นตอนที่ 7	<p>ติดตั้งโครงคร่าวผนัง</p> <p>ก่ออิฐฉันทงภายนอก</p> <p>งานเดินท่อภายในอาคาร</p> <p>ติดตั้งวงกบประตู-หน้าต่าง</p> <p>ติดตั้งผนังไฟเบอร์ซีเมนต์</p> <p>ปูกระเบื้อง</p> <p>ติดตั้งสุขภัณฑ์/อุปกรณ์</p> <p>ติดตั้งโครงคร่าวเพดาน</p> <p>ทาสีรองพื้นภายนอก/ภายใน</p>	<p>รายงานขั้นตอนการก่อสร้างด้วยรูปถ่าย, รายงานการก่อสร้าง, ปัญหาและการแก้ไข และมีวิศวกรผู้ควบคุมการก่อสร้างเซ็นรับรองในขั้นตอนนั้น</p>

(ภาคผนวก) ขอบเขตของงาน (Term of Reference : TOR)
 การจัดให้มีบริการอินเทอร์เน็ตความเร็วสูง (Broadband Internet Service)
 เฉพาะบริการศูนย์ USO Net ในโรงเรียน ประเภทที่ 2.2 และประเภทที่ 3.2 (ส่วนที่เหลือ) กลุ่มที่ 2 (ภาคเหนือ 2)
 ภายใต้โครงการจัดให้มีสัญญาณโทรศัพท์เคลื่อนที่และบริการอินเทอร์เน็ตความเร็วสูงในพื้นที่ชายขอบ (Zone C+)

ขั้นตอนการทำงาน	รายละเอียด	เอกสารประกอบขั้นตอนการทำงาน
ขั้นตอนที่ 8	ติดตั้งบ้านประตูหน้าต่าง ติดตั้งฝ้าเพดาน งานทางลาด งานถนน/ที่จอดรถ งานทาสีภายนอก/ภายใน งานตกแต่งบอร์ด-ป้าย ติดตั้งคอมพิวเตอร์/อุปกรณ์ต่อพ่วง ทำความสะอาด	(1) As-built Drawing (2) Construction Report System (3) เอกสารคู่มือการใช้งานอุปกรณ์ภายในศูนย์ (4) ผลการรับรองการทดสอบระบบต่างๆ ภายในศูนย์ พร้อมรูปผลการทดสอบ

โดยก่อนดำเนินการจัดทำ ผู้ให้บริการต้องทำการตรวจสอบสภาพของงานที่เป็นอยู่เดิมว่ายังมีสภาพดีพร้อมดำเนินการในขั้นตอนส่วนที่เหลือต่อไปได้ หากจำเป็นต้องทำการปรับปรุง ซ่อมแซม เนื่องจากสภาพที่ชำรุดไว้เป็นเวลานาน ให้ดำเนินการให้เรียบร้อยอยู่ในสภาพพร้อมจัดทำส่วนที่เหลือให้แล้วเสร็จต่อไป ทั้งนี้ ค่าใช้จ่ายในการซ่อมแซมแซมดังกล่าวถือเป็นส่วนหนึ่งของการเตรียมงานตามปกติและเหมาะสมอยู่ในค่าจ้างบริการระยะที่ 1 เรียบร้อยแล้ว ทั้งนี้ ในการตรวจสอบสภาพดังกล่าวข้างต้น ผู้ให้บริการโดยคณะกรรมการตรวจรับพัสดุและที่ปรึกษาโครงการ สงวนสิทธิ์ในการตรวจสอบและอาจเชิญคณะผู้แทนของฝ่ายผู้ให้บริการเดิมที่ดำเนินงานทั้งหมดไว้เข้าร่วมด้วย (ถ้ามี) โดยผู้ให้บริการไม่มีสิทธิ์เรียกร้องค่าบริการและระยะเวลาดำเนินงานเพิ่มเติม

(3) เนื่องจากการจัดให้มีบริการศูนย์อินเทอร์เน็ตความเร็วสูง (Broadband Internet Service) เฉพาะบริการศูนย์ USO Net ในโรงเรียน ประเภทที่ 2.2 และประเภทที่ 3.2 (ส่วนที่เหลือ) กลุ่มที่ 2 (ภาคเหนือ 2) ภายใต้โครงการจัดให้มีสัญญาณโทรศัพท์เคลื่อนที่และบริการอินเทอร์เน็ตความเร็วสูงในพื้นที่ชายขอบ (Zone C+) ในครั้งนี้ ลักษณะงานบริการมีข้อจำกัดต้องดำเนินงานต่อจากงานที่ผู้ให้บริการเดิมได้จัดทำไว้ ซึ่งแต่ละจุดบริการมีลักษณะงานที่ต้องดำเนินงานแตกต่างกันไป อีกทั้งจุดที่ตั้งบริการจะกระจายอยู่ในพื้นที่จังหวัดต่าง ๆ และอยู่ในพื้นที่ที่การคมนาคมไม่สะดวก ผู้ยื่นข้อเสนอจึงต้องไปตรวจสอบสภาพของจุดบริการแต่ละแห่งให้เข้าใจ รายละเอียดของงานส่วนที่เหลือที่ต้องดำเนินงานโดยละเอียดก่อนการยื่นข้อเสนอ ทั้งนี้ การต้องไปตรวจสอบสภาพของจุดบริการถือเป็นการเข้ายื่นข้อเสนอในครั้งนี้ ผู้ยื่นข้อเสนอต้องจัดทำหนังสือรับรองระบุถึงความเข้าใจและยอมรับสภาพของจุดบริการที่ตรงตามเงื่อนไขแล้วเสร็จ ตามพื้นที่เป้าหมาย สภาพพื้นที่ และสถานที่ติดตั้งที่กำหนดในภาคผนวก 2.2 โดยแนบแบบเอกสารรายละเอียดสำหรับทุกจุดบริการ ดังนี้

(3.1) แผนงานการดำเนินการต่อให้แล้วเสร็จ โดยอย่างน้อยประกอบด้วย

- ผลการตรวจสอบสถานะขั้นตอนที่ดำเนินการไปแล้ว พร้อมแสดงรายละเอียดการตรวจสอบสถานะการทำงานในแต่ละชั้น ที่ดำเนินการไปแล้วและเอกสารประกอบแต่ละชั้นตอนการทำงาน
- แผนและขั้นตอนการทำงานต่อให้แล้วเสร็จ โดยมีรายละเอียดแผนและระยะเวลาการทำงาน แผนงานและระยะเวลาการก่อสร้างแต่ละชั้นตอนที่สอดคล้องกันการทำงานจริง และเพิ่มรายละเอียดการวางแผนจำนวนช่าง/บุคลากรในงานแต่ละชั้นตอน เพื่อให้สามารถทำงานได้แล้วเสร็จตามกำหนด

(3.2) รูปภาพและสถานะอย่างละเอียด โดยอย่างน้อยประกอบด้วย รูปถ่ายและสถานะปัจจุบันของศูนย์อย่างละเอียด โดยให้ระบุวัน เวลาและพิกัดในแต่ละภาพด้วย

(3.3) วิธีการเข้าถึงพื้นที่และวิธีการจัดหาวัสดุก่อสร้าง โดยอย่างน้อยประกอบด้วย

- แผนที่แสดงการเดินทางในพื้นที่ทำงาน อ่างอิงจากระยะทางจากอำเภอหรือจังหวัด และประมาณตำแหน่งพิกัดของการจัดหาวัสดุในพื้นที่ใกล้เคียง เพื่อให้สามารถบริหารเวลาในการทำงาน การเดินทาง และการจัดหา การขนส่งวัสดุก่อสร้างให้อยู่ในระยะเวลาโครงการได้อย่างมีประสิทธิภาพ
- การบริหารการจัดส่งวัสดุอุปกรณ์ เช่น มีการบริหารจัดการวัน เวลาส่งวัสดุตามขั้นตอนดาเป็นการ เพื่อลดผลกระทบและความล่าช้าจากการรวบวัสดุ
- การจัดทำรายงานความคืบหน้า และรายงานการรับวัสดุอุปกรณ์ต่างๆ ในการทำงาน
- รายการวัสดุที่ต้องจัดหา

(ภาคผนวก) ขอบเขตของงาน (Term of Reference : TOR)

การจัดให้มีบริการอินเทอร์เน็ตความเร็วสูง (Broadband Internet Service)

เฉพาะบริการศูนย์ USO Net ในโรงเรียน ประเภทที่ 2.2 และประเภทที่ 3.2 (ส่วนที่เหลือ) กลุ่มที่ 2 (ภาคเหนือ 2)

ภายใต้โครงการจัดให้มีสัญญาณโทรศัพท์เคลื่อนที่และบริการอินเทอร์เน็ตความเร็วสูงในพื้นที่ชายขอบ (Zone C+)

ภาคผนวก 3

รูปแบบการจัดให้มีศูนย์บริการอินเทอร์เน็ตสาธารณะ USO Net

(ภาคผนวก) ขอบเขตของงาน (Term of Reference : TOR)

การจัดให้มีบริการอินเทอร์เน็ตความเร็วสูง (Broadband Internet Service)

เฉพาะบริการศูนย์ USO Net ในโรงเรียน ประเภทที่ 2.2 และประเภทที่ 3.2 (ส่วนที่เหลือ) กลุ่มที่ 2 (ภาคเหนือ 2)

ภายใต้โครงการจัดให้มีสัญญาณโทรศัพท์เคลื่อนที่และบริการอินเทอร์เน็ตความเร็วสูงในพื้นที่ชายขอบ (Zone C+)

ภาคผนวก 3 รูปแบบการจัดให้มีศูนย์บริการอินเทอร์เน็ตสาธารณะ USO Net

ภาคผนวก 3.1 รายการและจำนวนอุปกรณ์ในศูนย์บริการอินเทอร์เน็ตสาธารณะ USO Net ในโรงเรียน

รายการและจำนวนอุปกรณ์ในศูนย์บริการอินเทอร์เน็ตสาธารณะ USO Net ในโรงเรียน จำนวนต่อศูนย์ ดังนี้

ลำดับ	ใช้คุณสมบัติและรายการตาม		จำนวน	หน่วย
1	ภาคผนวก 4.1.2.1	ศูนย์บริการอินเทอร์เน็ตสาธารณะ USO Net	1	อาคาร
2	ภาคผนวก 4.1.2.2	โต๊ะวางเครื่องคอมพิวเตอร์และเครื่องพิมพ์	1	ตัว
3	ภาคผนวก 4.1.2.3	โต๊ะประชุมแบบหัวโค้ง ขนาด 3600 x 1200 x 750 มิลลิเมตร	1	ตัว
4	ภาคผนวก 4.1.2.4	เก้าอี้คอมพิวเตอร์	14	ตัว
5	ภาคผนวก 4.1.2.5	ตู้เหล็กเก็บเอกสาร ชนิดบานเลื่อนกระจก ขนาด 150 x 45 x 90 เซนติเมตร	1	ใบ
6	ภาคผนวก 4.1.2.6	ชั้นวางเอกสารแบบถอดไม้ ชนิด 4 ชั้น	1	ตัว
7	ภาคผนวก 4.1.2.7	ตู้ไม้เก็บเอกสารชนิดบานเลื่อนทึบ ขนาด 800 x 400 x 840 มิลลิเมตร	2	ตู้
8	ภาคผนวก 4.1.2.8	โซฟาพักคอย ขนาด 3 + 1 + โต๊ะกลาง	1	ตัว
9	ภาคผนวก 4.1.2.9	บอร์ดโปรสเตอร์ (ประชาสัมพันธ์)	5	อัน
10	ภาคผนวก 4.2.2.1	กล้องโทรทัศน์วงจรปิดชนิดเครือข่าย แบบมุมมองคงที่สำหรับติดตั้งภายนอกอาคาร (Outdoor Fixed Network Camera)	3	ตัว
11	ภาคผนวก 4.2.2.2	กล้องโทรทัศน์วงจรปิดชนิดเครือข่าย แบบมุมมองคงที่สำหรับติดตั้งภายในอาคาร (Indoor Fixed Network Camera)	2	ตัว
12	ภาคผนวก 4.2.2.3	อุปกรณ์บันทึกภาพผ่านเครือข่าย NVR	1	เครื่อง
13	ภาคผนวก 4.2.2.4	อุปกรณ์คอมพิวเตอร์ (All In One)	12	ชุด
14	ภาคผนวก 4.2.2.5	อุปกรณ์ Multifunction Printer	1	เครื่อง
15	ภาคผนวก 4.2.2.6	อุปกรณ์ Smart TV	1	เครื่อง
16	ภาคผนวก 4.2.2.7	อุปกรณ์ Speaker with Amplifier	1	เครื่อง
17	ภาคผนวก 4.2.2.8	อุปกรณ์ Microphone	1	ตัว
18	ภาคผนวก 4.2.2.9	อุปกรณ์ Network Switch	1	เครื่อง
19	ภาคผนวก 4.2.2.10	อุปกรณ์ Wireless Controller	1	ชุด
20	ภาคผนวก 4.2.2.11	อุปกรณ์กระจายสัญญาณไร้สาย แบบ Outdoor	2	ตัว
21	ภาคผนวก 4.2.2.12	อุปกรณ์กระจายสัญญาณไร้สาย แบบ Indoor	2	ตัว
22	ภาคผนวก 4.2.2.13	ตู้เก็บอุปกรณ์	1	ใบ
23	ภาคผนวก 4.2.2.14	เครื่องสำรองไฟฟ้า ขนาด 6 kVA	1	เครื่อง
24	ภาคผนวก 4.2.2.15	อุปกรณ์ป้องกันไฟฟ้ากระชอก (SPD) ขนาด 50 kA	1	ตัว
25	ภาคผนวก 4.1.2.10	ชุดอุปกรณ์ผลิตไฟฟ้าด้วยพลังงานแสงอาทิตย์ (สำหรับพื้นที่ที่ไม่มีไฟฟ้า)	1	ชุด
26	ภาคผนวก 4.1.2.11	งานก่อสร้างโรงเครื่องยนต์กำเนิดไฟฟ้าสำรอง (สำหรับพื้นที่ที่ไม่มีไฟฟ้า)	1	งาน
27	ภาคผนวก 4.1.2.12	เครื่องยนต์กำเนิดไฟฟ้าสำรองขนาดไม่น้อยกว่า 30 kW / 30 kVA. (สำหรับพื้นที่ที่ไม่มีไฟฟ้า)	1	ชุด

(ภาคผนวก) ขอบเขตของงาน (Term of Reference : TOR)

การจัดให้มีบริการอินเทอร์เน็ตความเร็วสูง (Broadband Internet Service)

เฉพาะบริการศูนย์ USO Net ในโรงเรียน ประเภทที่ 2.2 และประเภทที่ 3.2 (ส่วนที่เหลือ) กลุ่มที่ 2 (ภาคเหนือ 2)

ภายใต้โครงการจัดให้มีสัญญาณโทรศัพท์เคลื่อนที่และบริการอินเทอร์เน็ตความเร็วสูงในพื้นที่ชายขอบ (Zone C+)

โดยมี

- พื้นที่เป้าหมายสถานที่ติดตั้ง ตามรายละเอียดที่กำหนดในภาคผนวก 2.2
- รายละเอียดคุณลักษณะเฉพาะ (Specification) ตามรายละเอียดที่กำหนดในภาคผนวก 4
- ข้อกำหนดการจ้างบริการสนับสนุนการปฏิบัติงานประจำศูนย์บริการอินเทอร์เน็ตสาธารณะ USO Net ตามรายละเอียดที่กำหนดในภาคผนวก 5

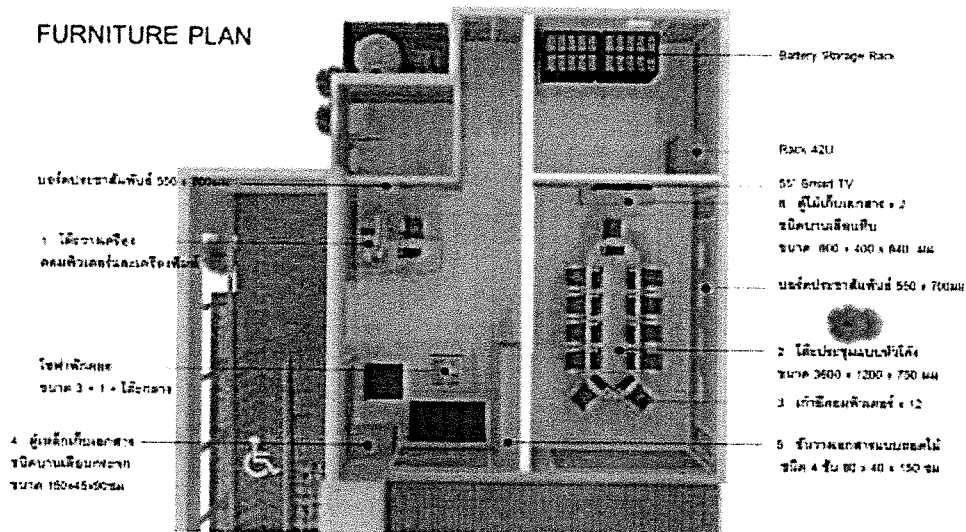

ภาพที่ 1 การจัดวางอุปกรณ์ต่าง ๆ ภายในศูนย์

(ภาคผนวก) ขอบเขตของงาน (Term of Reference : TOR)

การจัดให้มีบริการอินเทอร์เน็ตความเร็วสูง (Broadband Internet Service)

เฉพาะบริการศูนย์ USO Net ในโรงเรียน ประเภทที่ 2.2 และประเภทที่ 3.2 (ส่วนที่เหลือ) กลุ่มที่ 2 (ภาคเหนือ 2)

ภายใต้โครงการจัดให้มีสัญญาณโทรศัพท์เคลื่อนที่และบริการอินเทอร์เน็ตความเร็วสูงในพื้นที่ชายขอบ (Zone C+)

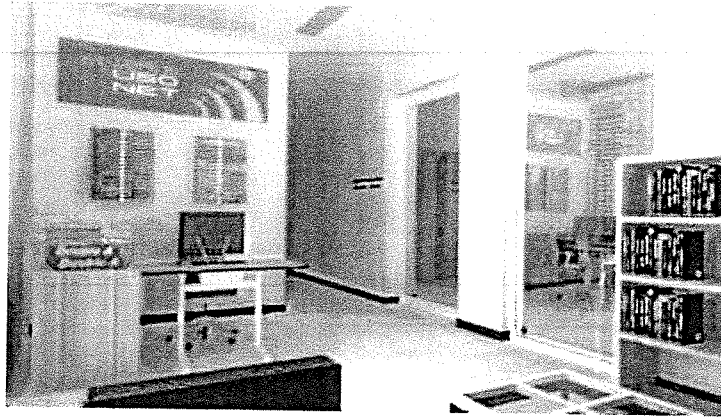

ภาพที่ 2 รูปแบบการติดตั้ง (ด้านที่ 1)



ภาพที่ 3 รูปแบบการติดตั้ง (ด้านที่ 2)

(ภาคผนวก) ขอบเขตของงาน (Term of Reference : TOR)

การจัดให้มีบริการอินเทอร์เน็ตความเร็วสูง (Broadband Internet Service)

เฉพาะบริการศูนย์ USO Net ในโรงเรียน ประเภทที่ 2.2 และประเภทที่ 3.2 (ส่วนที่เหลือ) กลุ่มที่ 2 (ภาคเหนือ 2)

ภายใต้โครงการจัดให้มีสัญญาณโทรศัพท์เคลื่อนที่และบริการอินเทอร์เน็ตความเร็วสูงในพื้นที่ชายขอบ (Zone C+)

ภาคผนวก 4

รายการและรายละเอียดคุณลักษณะเฉพาะ (Specification) ของอุปกรณ์

(ภาคผนวก) ขอบเขตของงาน (Term of Reference : TOR)

การจัดให้มีบริการอินเทอร์เน็ตความเร็วสูง (Broadband Internet Service)

เฉพาะบริการศูนย์ USO Net ในโรงเรียน ประเภทที่ 2.2 และประเภทที่ 3.2 (ส่วนที่เหลือ) กลุ่มที่ 2 (ภาคเหนือ 2)

ภายใต้โครงการจัดให้มีสัญญาณโทรศัพท์เคลื่อนที่และบริการอินเทอร์เน็ตความเร็วสูงในพื้นที่ชายขอบ (Zone C+)

ภาคผนวก 4 รายการและรายละเอียดคุณลักษณะเฉพาะ (Specification) ของอุปกรณ์

ภาคผนวก 4.1 รายการและรายละเอียดคุณลักษณะเฉพาะ (Specification) ของอุปกรณ์ที่ต้องจัดทำเอกสารการยอมรับตามข้อกำหนด (Statement of Compliance) เมื่อได้รับการคัดเลือกให้เป็นผู้ชนะการประกวดราคา

ภาคผนวก 4.1.1 รายการอุปกรณ์

ลำดับ	รายการ	หน่วย
1	ศูนย์บริการอินเทอร์เน็ตสาธารณะ USO Net	อาคาร
2	โต๊ะวางเครื่องคอมพิวเตอร์และเครื่องพิมพ์	ตัว
3	โต๊ะประชุมแบบหัวโค้ง ขนาด 3600 x 1200 x 750 มิลลิเมตร	ตัว
4	เก้าอี้คอมพิวเตอร์	ตัว
5	ตู้เหล็กเก็บเอกสาร ชนิดบานเลื่อนกระจก ขนาด 150x45x90 เซนติเมตร	ใบ
6	ชั้นวางเอกสารแบบถอดไม้ ชนิด 4 ชั้น	ตัว
7	ตู้ไม้เก็บเอกสารชนิดบานเลื่อนทึบ ขนาด 800 x 400 x 840 มิลลิเมตร	ตู้
8	โซฟาพักคอย ขนาด 3 + 1 + โต๊ะกลาง	ตัว
9	บอร์ดโปสเตอร์ (ประชาสัมพันธ์)	อัน
10	ชุดอุปกรณ์ผลิตไฟฟ้าด้วยพลังงานแสงอาทิตย์ (สำหรับพื้นที่ที่ไม่มีไฟฟ้า)	ชุด
11	งานก่อสร้างโรงเครื่องยนต์กำเนิดไฟฟ้าสำรอง (สำหรับพื้นที่ที่ไม่มีไฟฟ้า)	งาน
12	เครื่องยนต์กำเนิดไฟฟ้าสำรองขนาดไม่น้อยกว่า 30 kW / 30 kVA. (สำหรับพื้นที่ที่ไม่มีไฟฟ้า)	ชุด

(ภาคผนวก) ขอบเขตของงาน (Term of Reference : TOR)

การจัดให้มีบริการอินเทอร์เน็ตความเร็วสูง (Broadband Internet Service)

เฉพาะบริการศูนย์ USO Net ในโรงเรียน ประเภทที่ 2.2 และประเภทที่ 3.2 (ส่วนที่เหลือ) กลุ่มที่ 2 (ภาคเหนือ 2)

ภายใต้โครงการจัดให้มีสัญญาณโทรศัพท์เคลื่อนที่และบริการอินเทอร์เน็ตความเร็วสูงในพื้นที่ชายขอบ (Zone C+)

ภาคผนวก 4.1.2 รายละเอียดคุณลักษณะเฉพาะ (Specification) ของอุปกรณ์

ภาคผนวก 4.1.2.1 ศูนย์บริการอินเทอร์เน็ตสาธารณะ USO Net

โดยผังแบบรูปอาคารศูนย์ USO Net ต่อแห่ง มีคุณสมบัติอย่างน้อย ดังนี้

(1) ตามแบบภาพอาคารศูนย์ USO Net ดังนี้

(ภาคผนวก) ขอบเขตของงาน (Term of Reference : TOR)

การจัดให้มีบริการอินเทอร์เน็ตความเร็วสูง (Broadband Internet Service)

เฉพาะบริการศูนย์ USO Net ในโรงเรียน ประเภทที่ 2.2 และประเภทที่ 3.2 (ส่วนที่เหลือ) กลุ่มที่ 2 (ภาคเหนือ 2)

ภายใต้โครงการจัดให้มีสัญญาณโทรศัพท์เคลื่อนที่และบริการอินเทอร์เน็ตความเร็วสูงในพื้นที่ชายขอบ (Zone C+)

โครงการจัดให้มีบริการศูนย์อินเทอร์เน็ตสาธารณะ (USO Net) ในพื้นที่ภาคเหนือ 2

และภาคตะวันออกเฉียงเหนือ ภายใต้โครงการจัดให้มีบริการอินเทอร์เน็ตความเร็วสูงในพื้นที่ทุรกันดาร

เจ้าของโครงการ

สำนักงานคณะกรรมการกิจการกระจายเสียง

กิจการโทรทัศน์

และกิจการโทรคมนาคมแห่งชาติ

แบบวิศวกรรมโครงสร้างต้านแผ่นดินไหว

งานผนังโครงสร้างเหล็ก

ออกแบบโดย



มหาวิทยาลัยธรรมศาสตร์

(ภาคผนวก) ขอบเขตของงาน (Term of Reference : TOR)
 การจัดให้มีบริการอินเทอร์เน็ตความเร็วสูง (Broadband Internet Service)
 เฉพาะบริการศูนย์ USO Net ในโรงเรียน ประเภทที่ 2.2 และประเภทที่ 3.2 (ส่วนที่เหลือ) กลุ่มที่ 2 (ภาคเหนือ 2)
 ภายใต้โครงการจัดให้มีสัญญาณโทรศัพท์เคลื่อนที่และบริการอินเทอร์เน็ตความเร็วสูงในพื้นที่ชายขอบ (Zone C+)

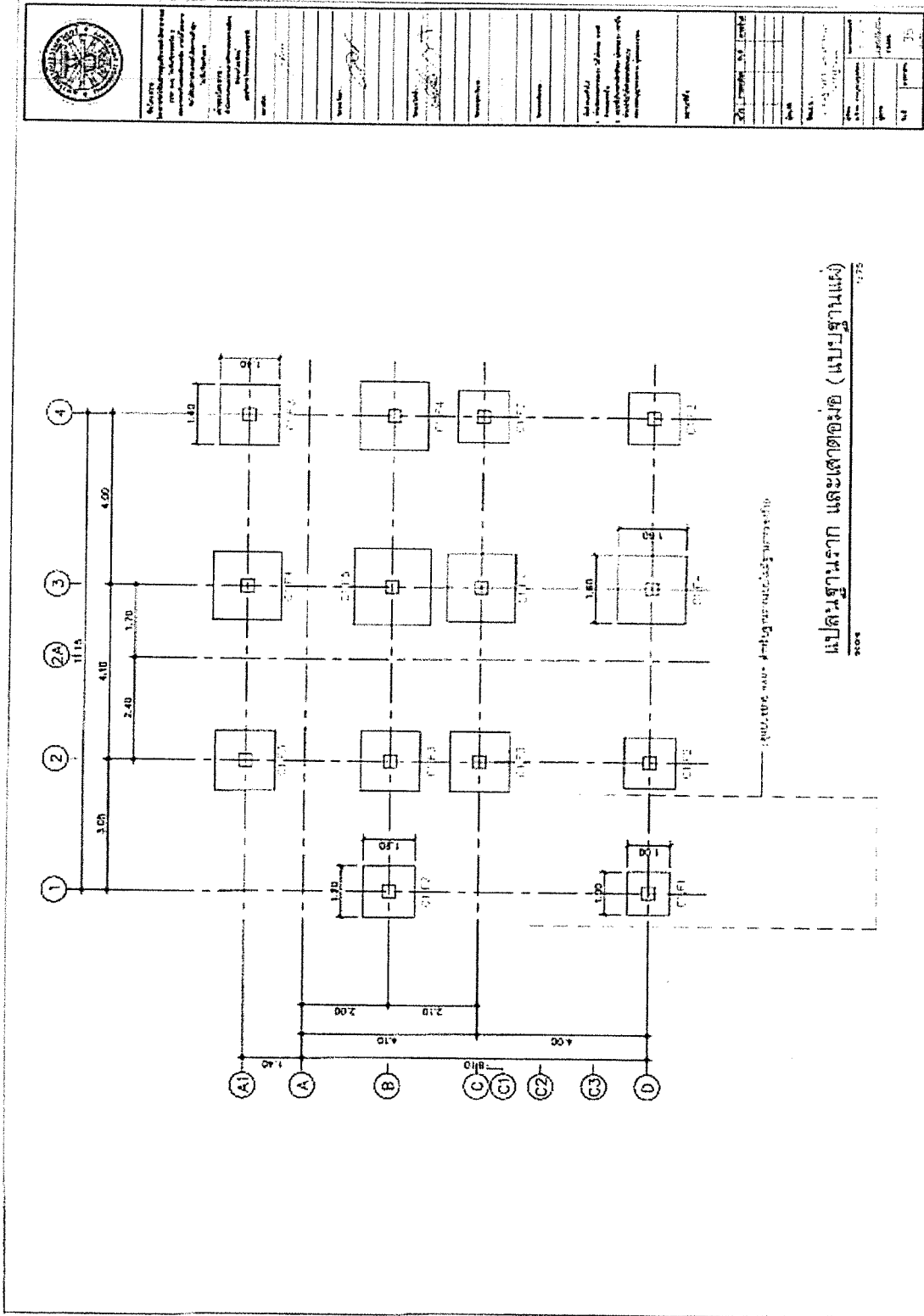

แผนฐานราก และเสาตอม่อ (แบบฐานแฉก)

(ภาคผนวก) ขอบเขตของงาน (Term of Reference : TOR)
 การจัดทำบริการอินเทอร์เน็ตความเร็วสูง (Broadband Internet Service)
 เฉพาะบริการศูนย์ USO Net ในโรงเรียน ประเภทที่ 2.2 และประเภทที่ 3.2 (ส่วนที่เหลือ) กลุ่มที่ 2 (ภาคเหนือ 2)
 ภายใต้โครงการจัดให้มีสัญญาณโทรศัพท์เคลื่อนที่และบริการอินเทอร์เน็ตความเร็วสูงในพื้นที่ชายขอบ (Zone C+)

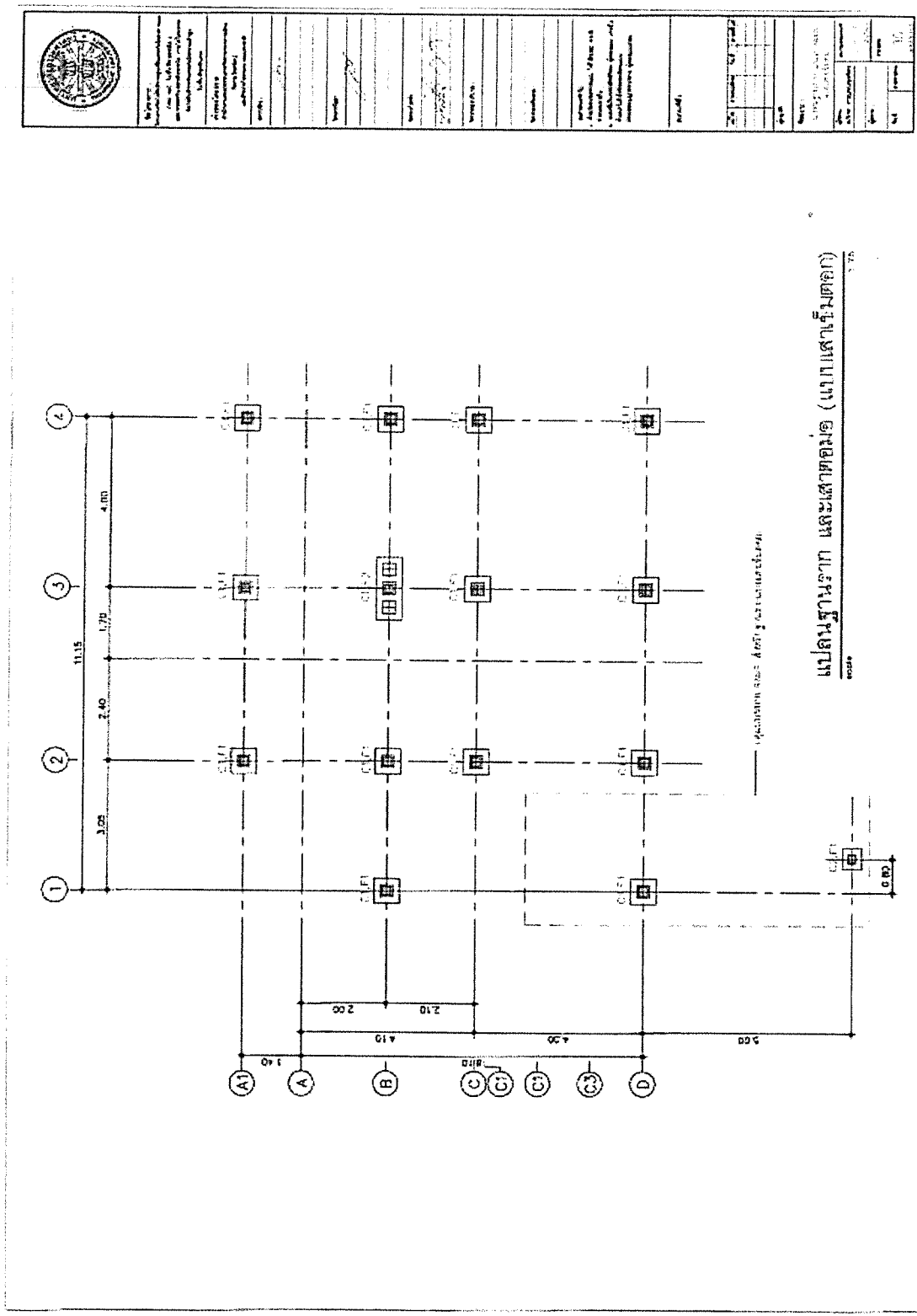

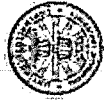
	
กรมส่งเสริมการค้าระหว่างประเทศ (กรมส่งเสริมการค้าระหว่างประเทศ) กระทรวงพาณิชย์ สำนักงานส่งเสริมการค้าระหว่างประเทศ กรุงเทพฯ	
1. ชื่อโครงการ 2. วัตถุประสงค์ 3. ขอบเขตของงาน 4. ระยะเวลา 5. สถานที่ 6. งบประมาณ 7. หน่วยงาน 8. หน่วยงานที่รับผิดชอบ 9. หน่วยงานที่ปรึกษา 10. หน่วยงานที่ร่วมดำเนินงาน 11. หน่วยงานที่เกี่ยวข้อง 12. หน่วยงานที่สนับสนุน 13. หน่วยงานที่ให้การสนับสนุน 14. หน่วยงานที่ให้การช่วยเหลือ 15. หน่วยงานที่ให้การอำนวยความสะดวก 16. หน่วยงานที่ให้การอำนวยความสะดวก 17. หน่วยงานที่ให้การอำนวยความสะดวก 18. หน่วยงานที่ให้การอำนวยความสะดวก 19. หน่วยงานที่ให้การอำนวยความสะดวก 20. หน่วยงานที่ให้การอำนวยความสะดวก	
วันที่: 11/11/2558 เวลา: 10.00 น. สถานที่: กรุงเทพมหานคร	
1. ชื่อโครงการ 2. วัตถุประสงค์ 3. ขอบเขตของงาน 4. ระยะเวลา 5. สถานที่ 6. งบประมาณ 7. หน่วยงาน 8. หน่วยงานที่รับผิดชอบ 9. หน่วยงานที่ปรึกษา 10. หน่วยงานที่ร่วมดำเนินงาน 11. หน่วยงานที่เกี่ยวข้อง 12. หน่วยงานที่สนับสนุน 13. หน่วยงานที่ให้การสนับสนุน 14. หน่วยงานที่ให้การช่วยเหลือ 15. หน่วยงานที่ให้การอำนวยความสะดวก 16. หน่วยงานที่ให้การอำนวยความสะดวก 17. หน่วยงานที่ให้การอำนวยความสะดวก 18. หน่วยงานที่ให้การอำนวยความสะดวก 19. หน่วยงานที่ให้การอำนวยความสะดวก 20. หน่วยงานที่ให้การอำนวยความสะดวก	

(ภาคผนวก) ขอบเขตของงาน (Term of Reference : TOR)
 การจัดทำบริการอินเทอร์เน็ตความเร็วสูง (Broadband Internet Service)
 เฉพาะบริการศูนย์ USO Net ในโรงเรียน ประเภทที่ 2.2 และประเภทที่ 3.2 (ส่วนที่เหลือ) กลุ่มที่ 2 (ภาคเหนือ 2)
 ภายใต้โครงการจัดให้มีสัญญาณโทรคมนาคมที่เคลื่อนที่และบริการอินเทอร์เน็ตความเร็วสูงในพื้นที่ชายขอบ (Zone C+)

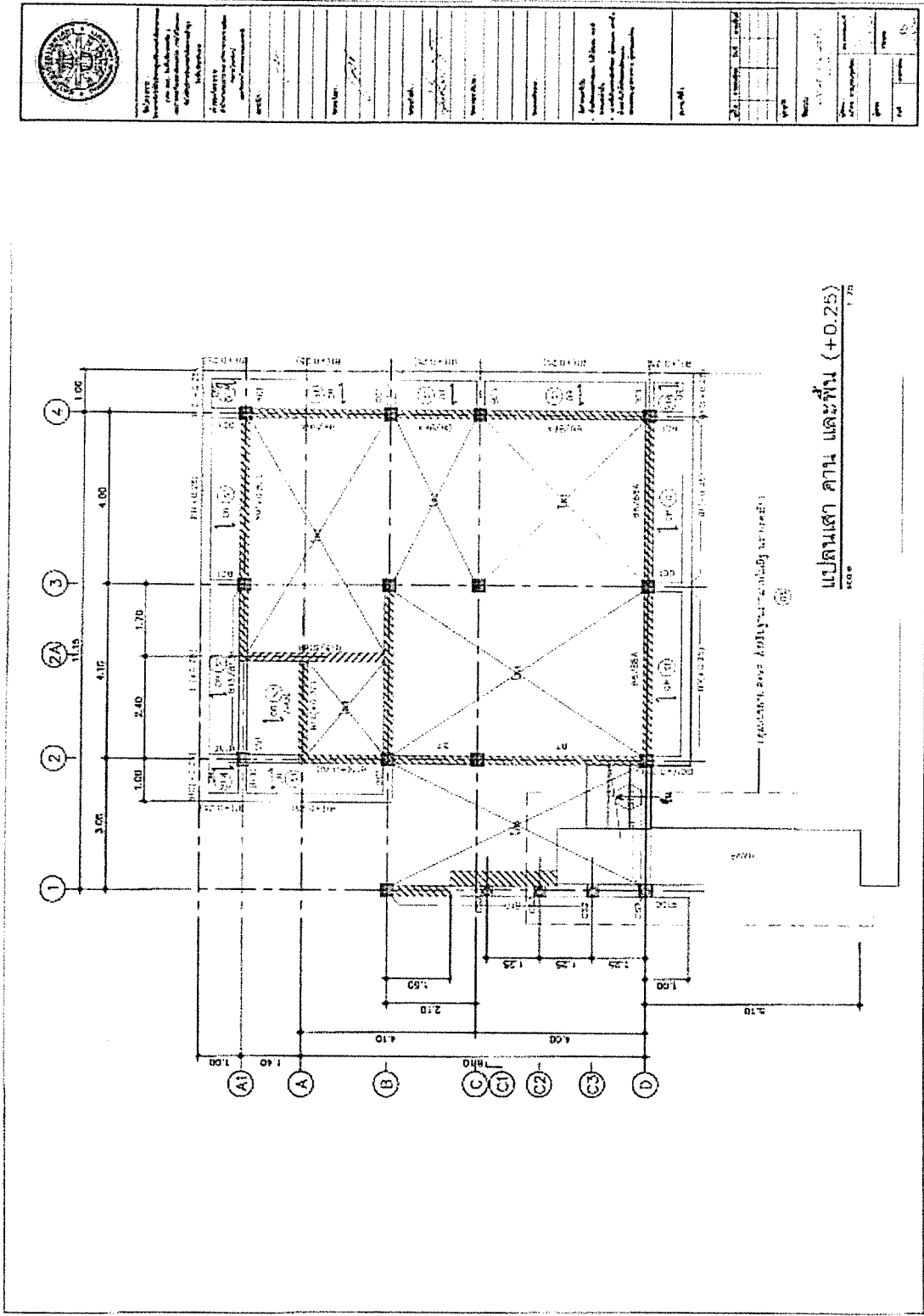

(ภาคผนวก) ขอบเขตของงาน (Term of Reference : TOR)
 การจัดทำบริการอินเทอร์เน็ตความเร็วสูง (Broadband Internet Service)
 เฉพาะบริการศูนย์ USO Net ในโรงเรียน ประเภทที่ 2.2 และประเภทที่ 3.2 (ส่วนที่เหลือ) กลุ่มที่ 2 (ภาคเหนือ 2)
 ภายใต้โครงการจัดให้มีสัญญาณโทรศัพท์เคลื่อนที่และบริการอินเทอร์เน็ตความเร็วสูงในพื้นที่ชายขอบ (Zone C+)

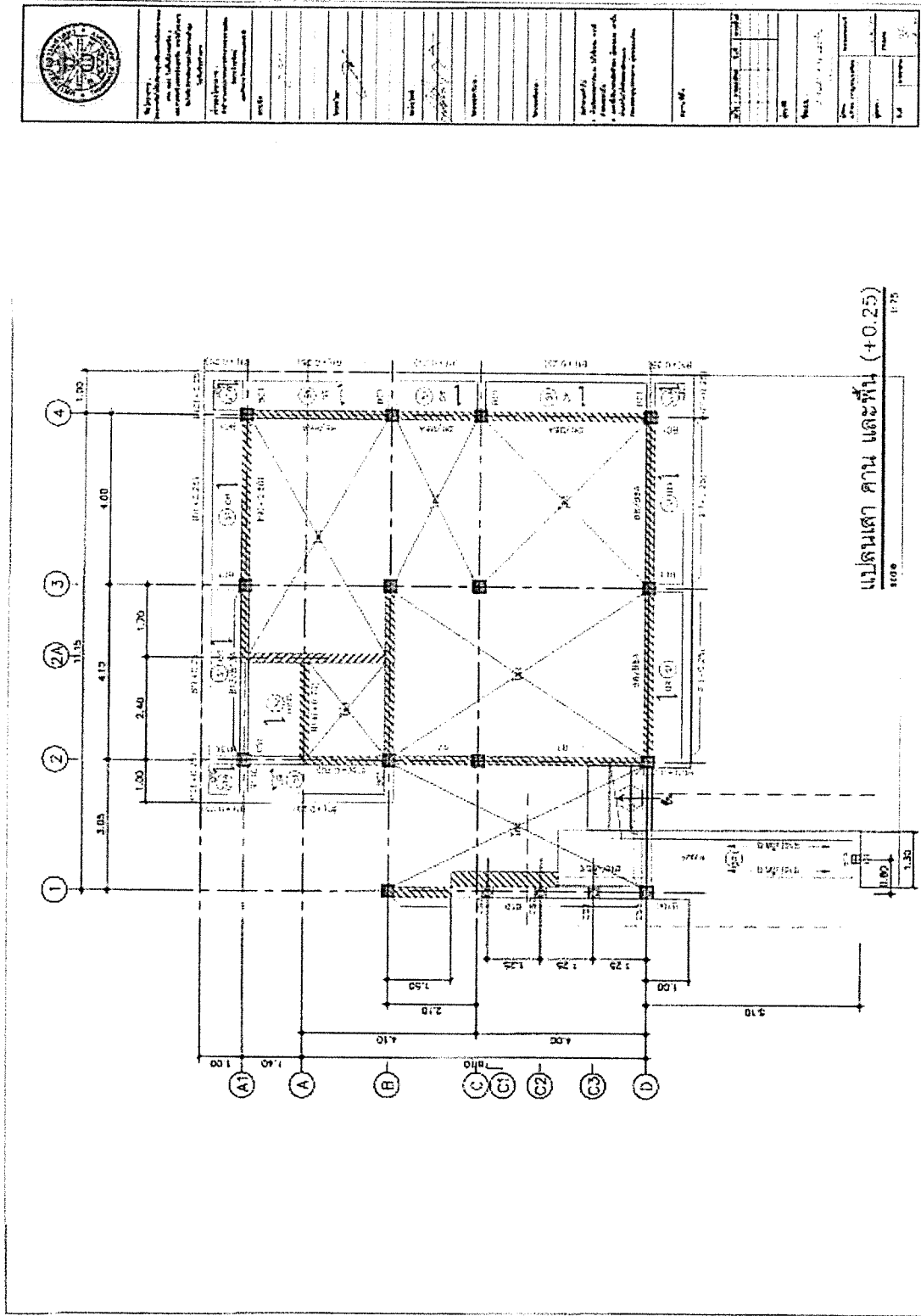

(ภาคผนวก) ขอบเขตของงาน (Term of Reference : TOR)
 การจัดทำบริการอินเทอร์เน็ตความเร็วสูง (Broadband Internet Service)
 เฉพาะบริการศูนย์ USO Net ในโรงเรียน ประเภทที่ 2.2 และประเภทที่ 3.2 (ส่วนที่เหลือ) กลุ่มที่ 2 (ภาคเหนือ 2)
 ภายใต้โครงการจัดให้มีสัญญาณโทรศัพท์เคลื่อนที่และบริการอินเทอร์เน็ตความเร็วสูงในพื้นที่ชายขอบ (Zone C+)

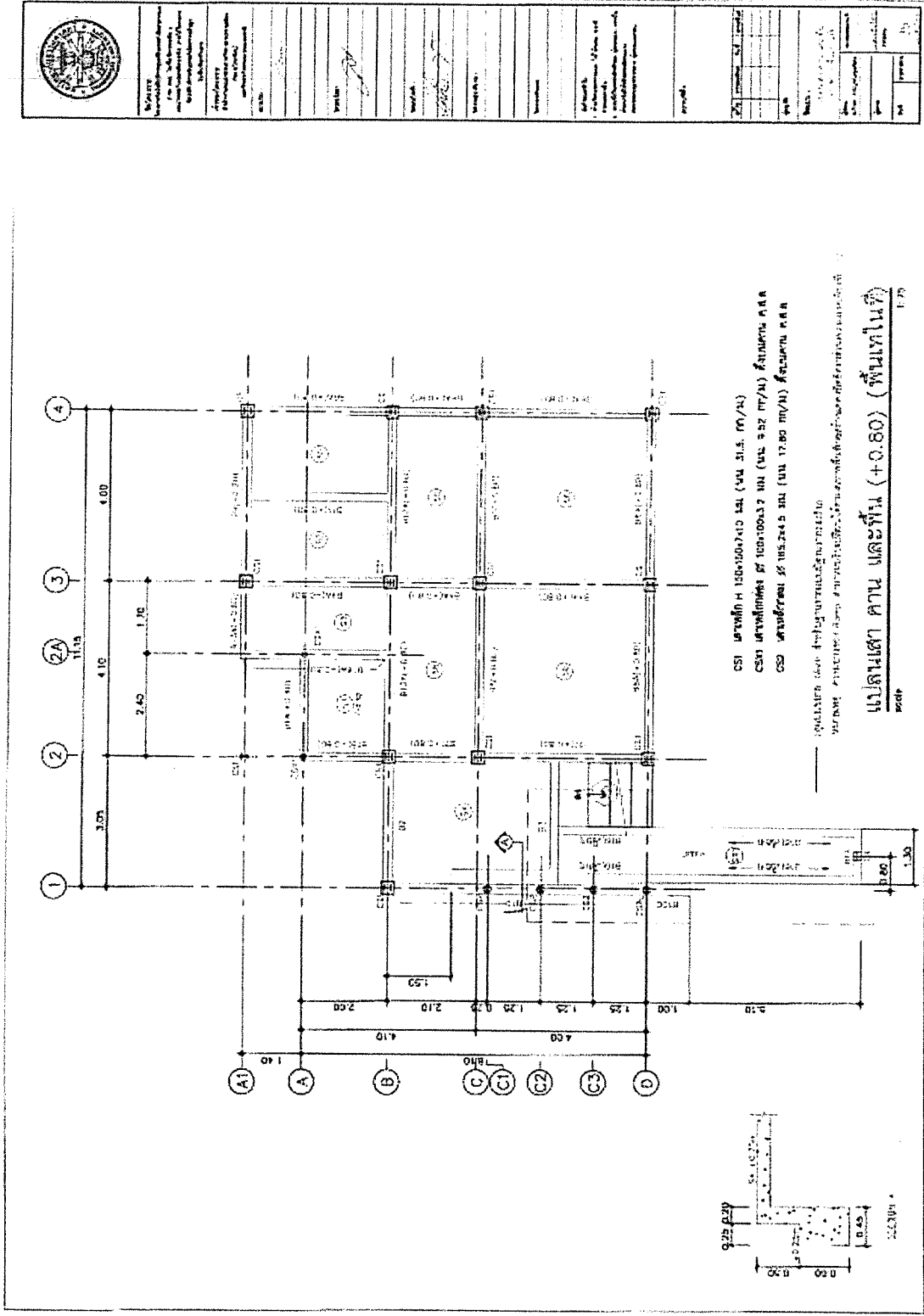

(ภาคผนวก) ขอบเขตของงาน (Term of Reference : TOR)
 การจัดทำบริการอินเทอร์เน็ตความเร็วสูง (Broadband Internet Service)
 เฉพาะบริการศูนย์ USO Net ในโรงเรียน ประเภทที่ 2.2 และประเภทที่ 3.2 (ส่วนที่เหลือ) กลุ่มที่ 2 (ภาคเหนือ 2)
 ภายใต้โครงการจัดให้มีสัญญาณโทรศัพท์เคลื่อนที่และบริการอินเทอร์เน็ตความเร็วสูงในพื้นที่ชายขอบ (Zone C+)

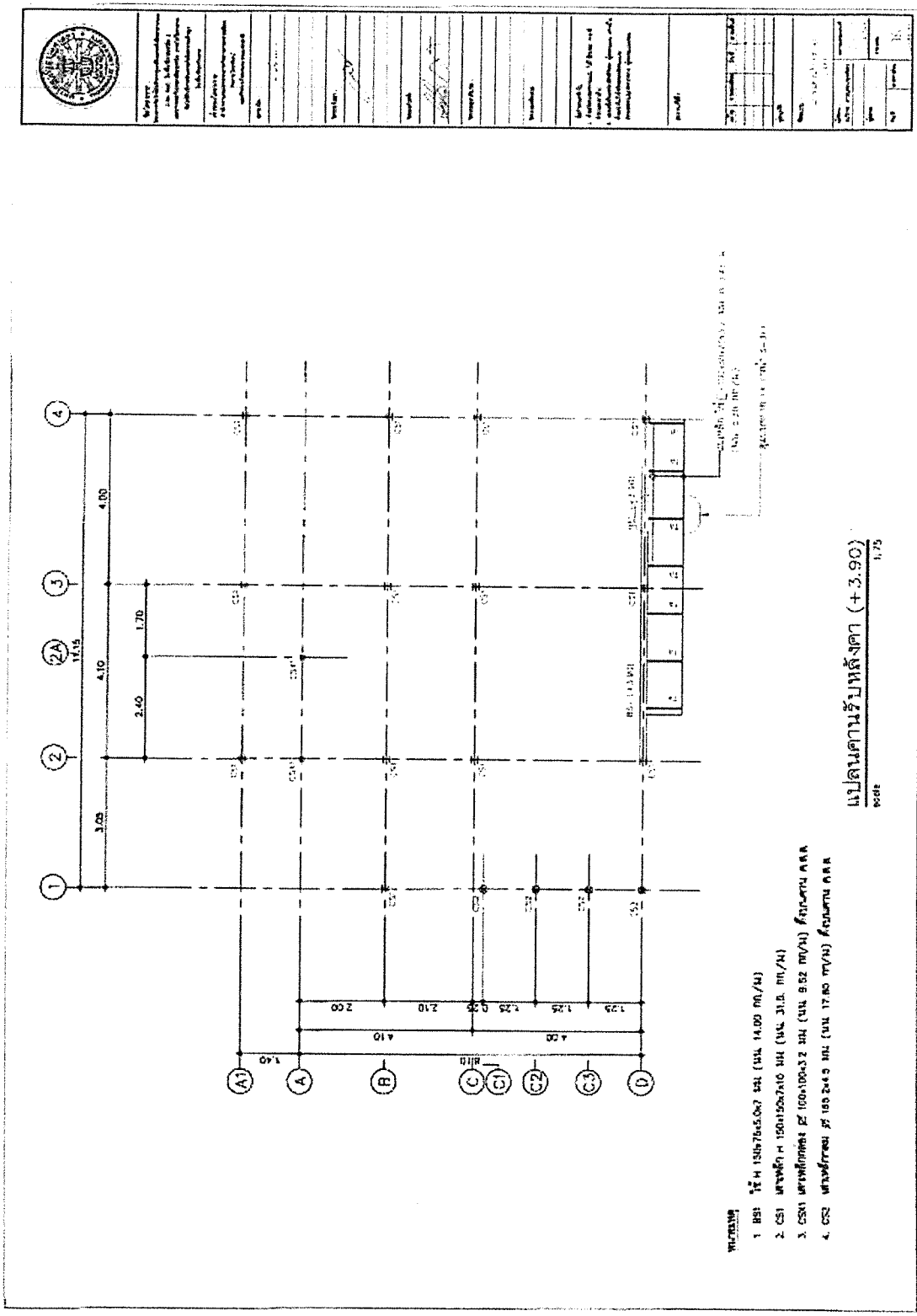

(ภาคผนวก) ขอบเขตของงาน (Term of Reference : TOR)
 การจัดทำบริการอินเทอร์เน็ตความเร็วสูง (Broadband Internet Service)
 เฉพาะบริการศูนย์ USO Net ในโรงเรียน ประเภทที่ 2.2 และประเภทที่ 3.2 (ส่วนที่เหลือ) กลุ่มที่ 2 (ภาคเหนือ 2)
 ภายใต้โครงการจัดให้มีสัญญาณโทรศัพท์เคลื่อนที่และบริการอินเทอร์เน็ตความเร็วสูงในพื้นที่ชายขอบ (Zone C+)

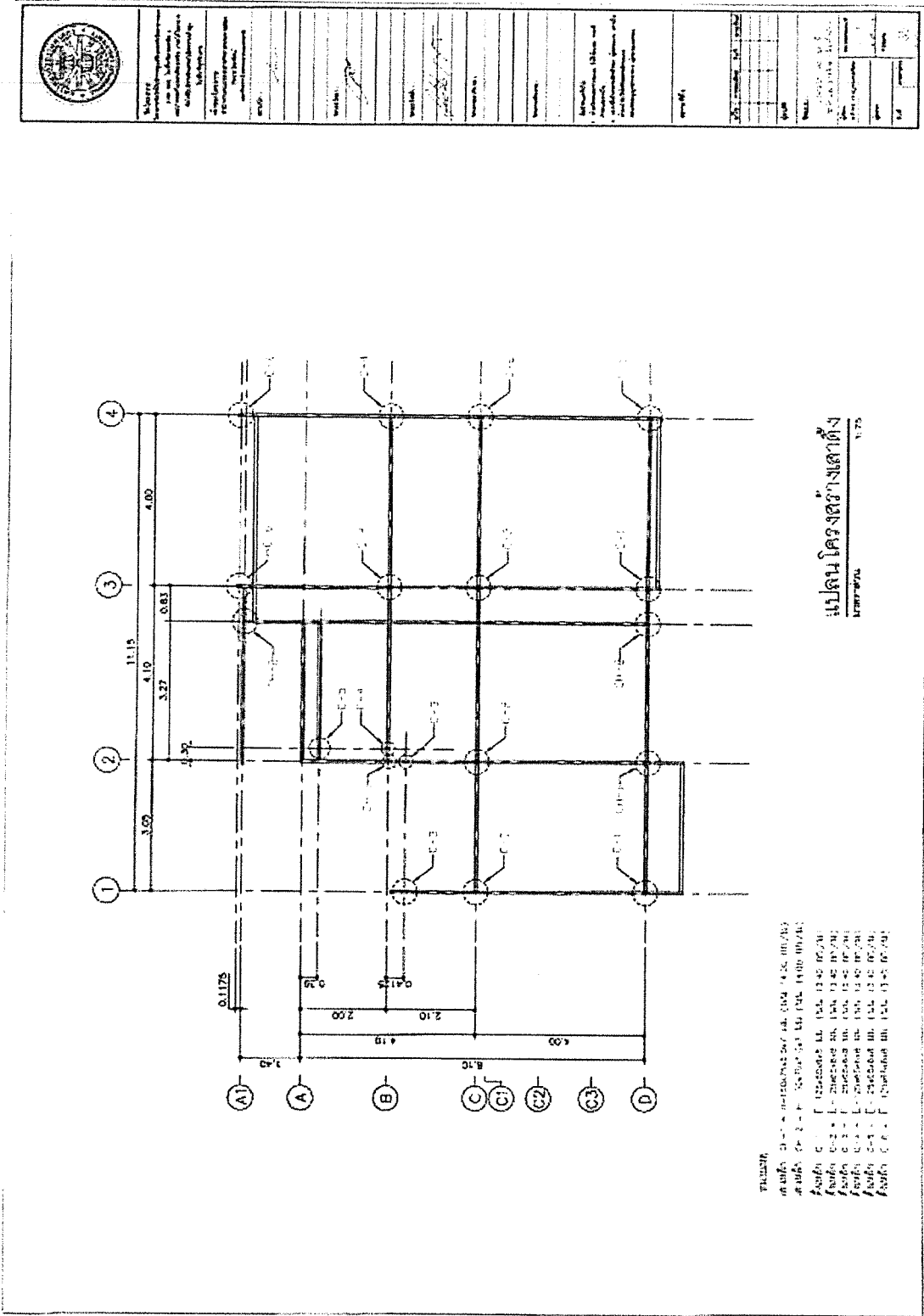

(ภาคผนวก) ขอบเขตของงาน (Term of Reference : TOR)

การจัดให้มีบริการอินเทอร์เน็ตความเร็วสูง (Broadband Internet Service)

เฉพาะบริการศูนย์ USO Net ในโรงเรียน ประเภทที่ 2.2 และประเภทที่ 3.2 (ส่วนที่เหลือ) กลุ่มที่ 2 (ภาคเหนือ 2)

ภายใต้โครงการจัดให้มีสัญญาณโทรศัพท์เคลื่อนที่และบริการอินเทอร์เน็ตความเร็วสูงในพื้นที่ชายขอบ (Zone C+)

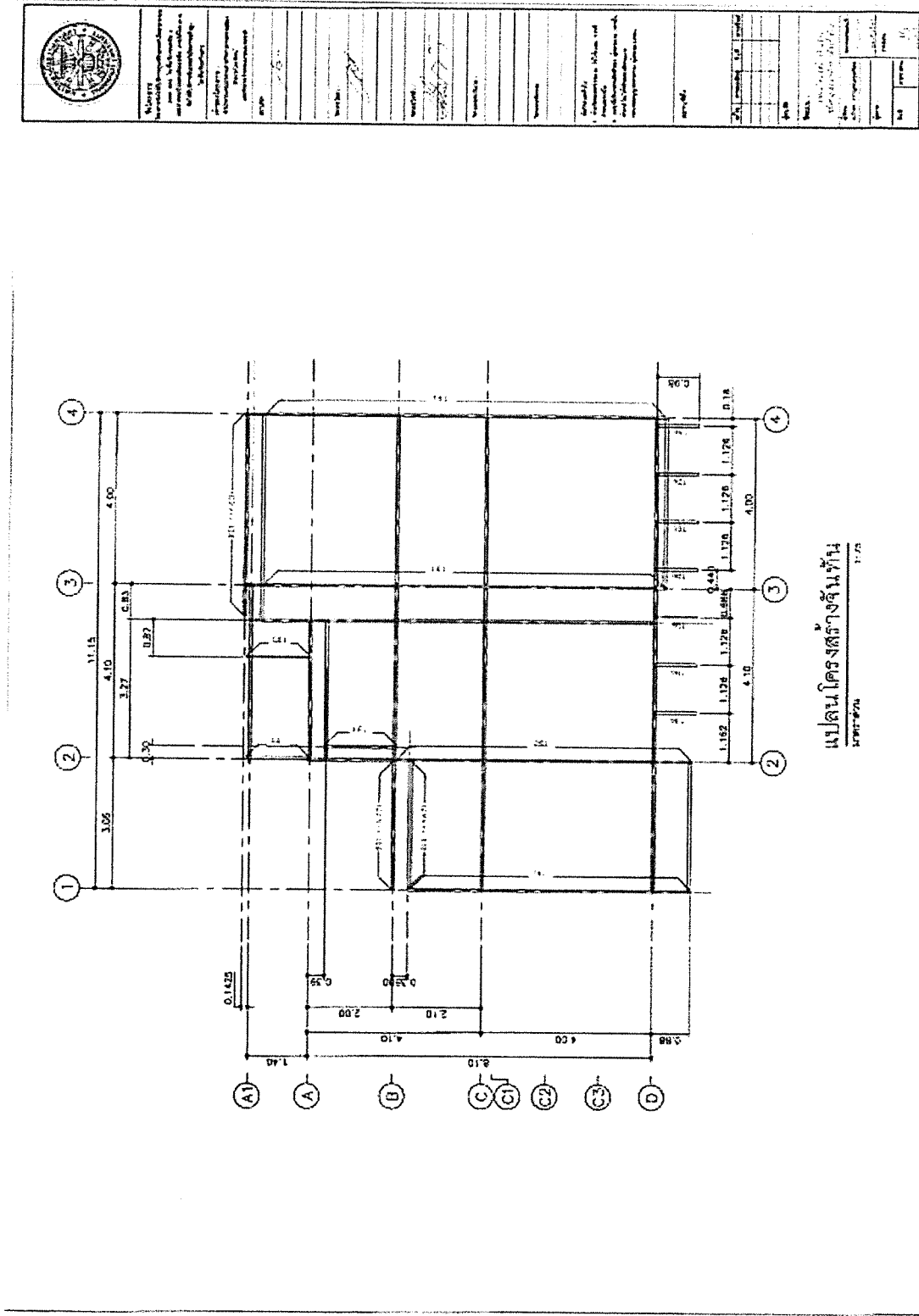

(ภาคผนวก) ขอบเขตของงาน (Term of Reference : TOR)
 การจัดทำบริการอินเทอร์เน็ตความเร็วสูง (Broadband Internet Service)
 เฉพาะบริการศูนย์ USO Net ในโรงเรียน ประเภทที่ 2.2 และประเภทที่ 3.2 (ส่วนที่เหลือ) กลุ่มที่ 2 (ภาคเหนือ 2)
 ภายใต้โครงการจัดให้มีสัญญาณโทรศัพท์เคลื่อนที่และบริการอินเทอร์เน็ตความเร็วสูงในพื้นที่ชายขอบ (Zone C+)

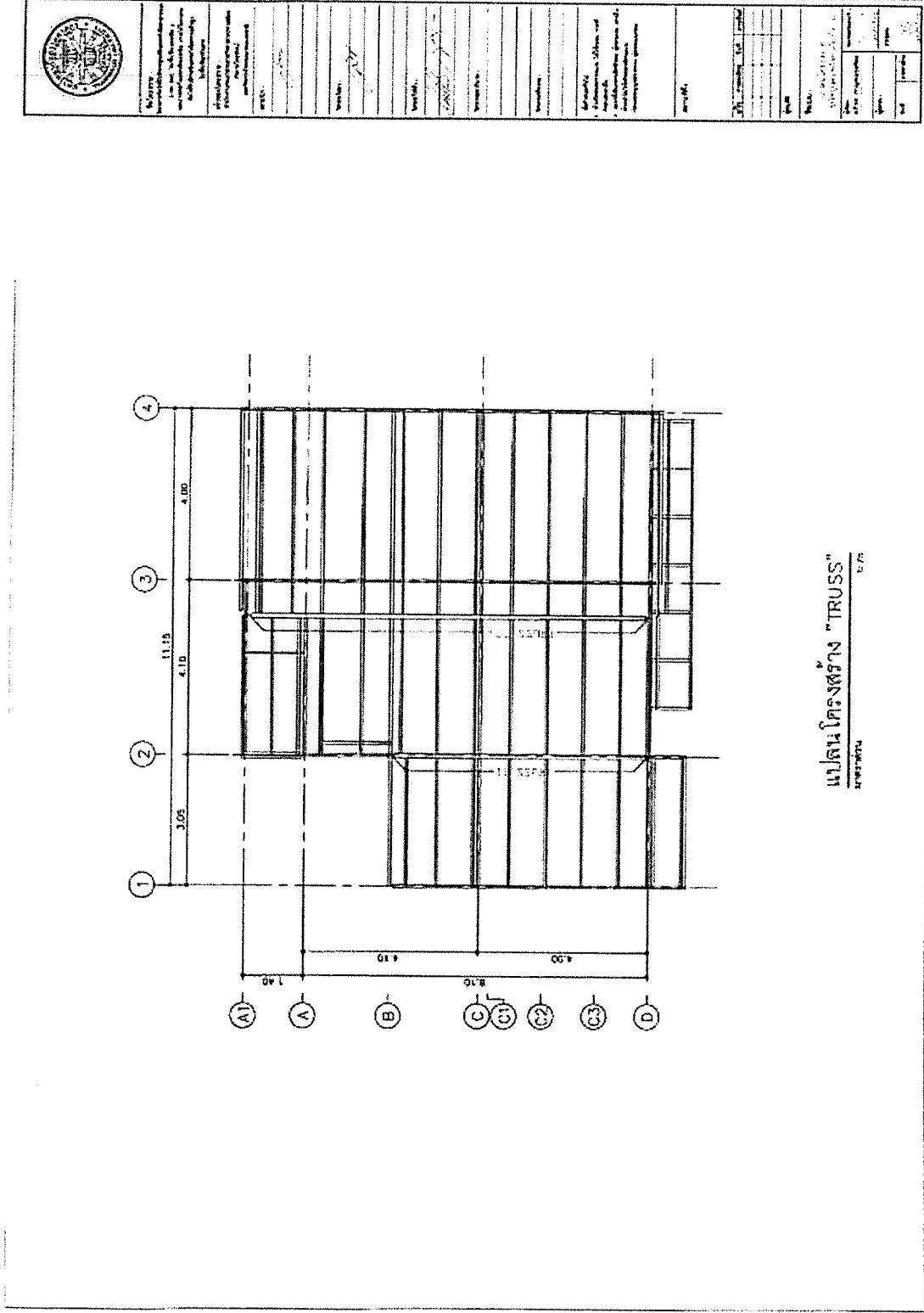

แปลนโครงสร้าง "TRUSS"
 1/10

(ภาคผนวก) ขอบเขตของงาน (Term of Reference : TOR)
 การจัดให้มีบริการอินเทอร์เน็ตความเร็วสูง (Broadband Internet Service)
 เฉพาะบริการศูนย์ USO Net ในโรงเรียน ประเภทที่ 2.2 และประเภทที่ 3.2 (ส่วนที่เหลือ) กลุ่มที่ 2 (ภาคเหนือ 2)
 ภายใต้โครงการจัดให้มีสัญญาณโทรศัพท์เคลื่อนที่และบริการอินเทอร์เน็ตความเร็วสูงในพื้นที่ชายขอบ (Zone C+)

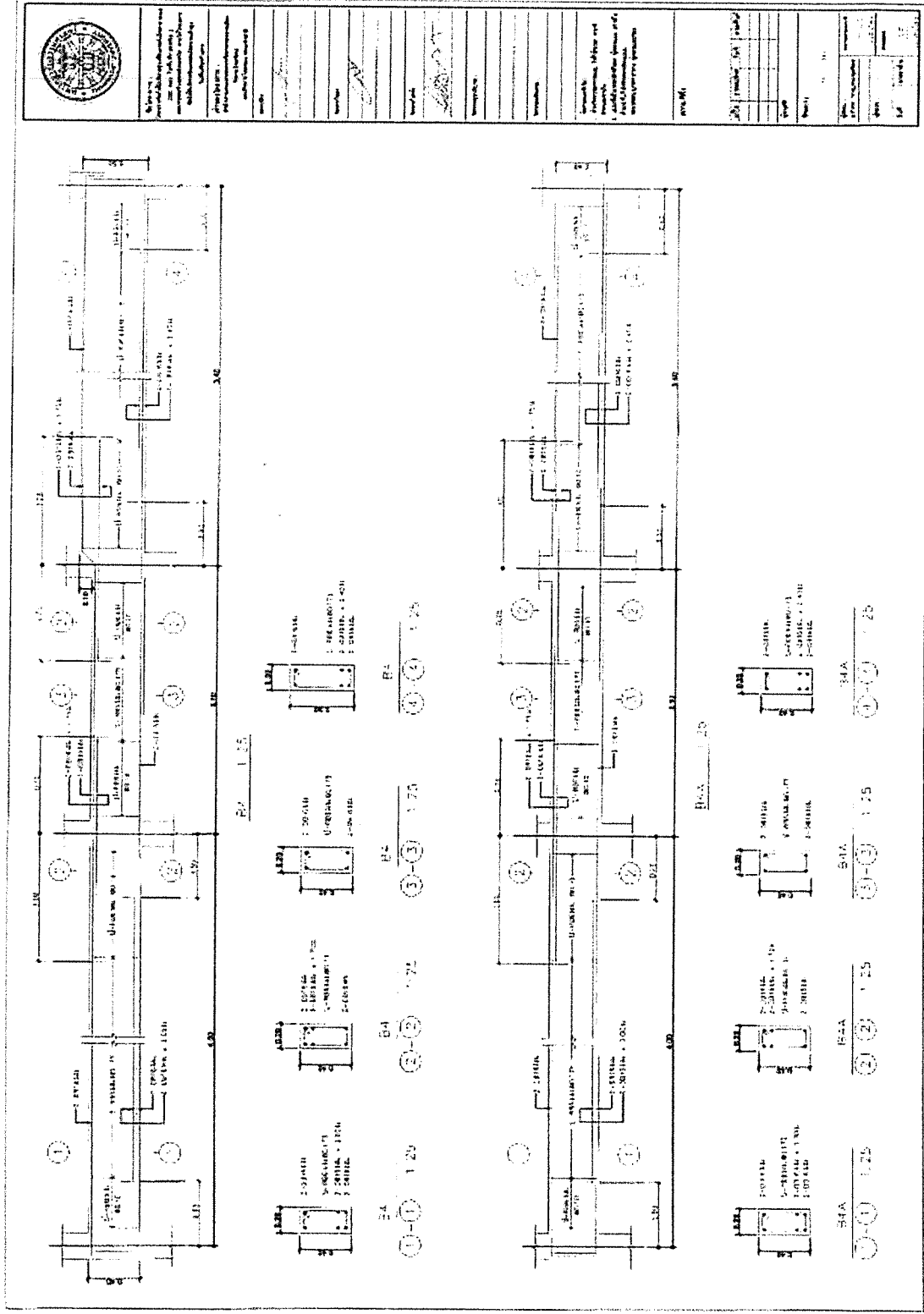

(ภาคผนวก) ขอบเขตของงาน (Term of Reference : TOR)

การจัดให้มีบริการอินเทอร์เน็ตความเร็วสูง (Broadband Internet Service)

เฉพาะบริการศูนย์ USO Net ในโรงเรียน ประเภทที่ 2.2 และประเภทที่ 3.2 (ส่วนที่เหลือ) กลุ่มที่ 3 (ภาคตะวันออกเฉียงเหนือ)

ภายใต้โครงการจัดให้มีสัญญาณโทรศัพท์เคลื่อนที่และบริการอินเทอร์เน็ตความเร็วสูงในพื้นที่ชายขอบ (Zone C+)

การจัดให้มีบริการศูนย์อินเทอร์เน็ตสาธารณะ (USO Net) หมายถึง การจัดให้มีศูนย์บริการอินเทอร์เน็ต (USO Net) การบริหารจัดการ การบำรุงรักษา และอื่น ๆ ที่กำหนดในขอบเขตของงาน และให้มีสัญญาณอินเทอร์เน็ตที่มีความเร็วในการดาวน์โหลด/อัปโหลด 200/200 Mbps. ผ่าน Existing Network หรือ 30/5 Mbps. กรณีใช้สัญญาณดาวเทียม ครอบคลุมจัดหาและติดตั้งอุปกรณ์ สายสัญญาณ

ภาคผนวก 2 การจัดให้มีบริการศูนย์อินเทอร์เน็ตสาธารณะ (USO Net)

ภาคผนวก 2.1 คุณภาพการให้บริการอินเทอร์เน็ตความเร็วสูง

ภาคผนวก 2.1.1 อินเทอร์เน็ตภาคพื้นดิน

ตารางที่ 1 มาตรฐานการให้บริการอินเทอร์เน็ตภาคพื้นดิน

รายการ	Download	Upload	หน่วย
อินเทอร์เน็ตความเร็วสูง ชนิด 1 Fix IP***	200	200	Mbps.
หมายเหตุ หากพบว่าบางจุดบริการ ผู้ให้บริการไม่สามารถจัดหาสัญญาณในการเชื่อมต่ออินเทอร์เน็ตความเร็วสูงได้คุณภาพตามมาตรฐานที่กำหนด ผู้ให้บริการต้องมีหลักฐานพิสูจน์ได้ว่าโครงข่ายในพื้นที่ไม่สามารถให้บริการตามที่กำหนดได้จริง พร้อมทั้งเสนอความเร็วของสัญญาณในการเชื่อมต่ออินเทอร์เน็ตในการดาวน์โหลด/อัปโหลดใหม่ที่รองรับเหมาะสมและปรับลดอัตราค่าบริการอินเทอร์เน็ต ให้แก่ผู้ใช้บริการพิจารณาก่อนการดำเนินการ			

ภาคผนวก 2.1.2 อินเทอร์เน็ตผ่านสัญญาณดาวเทียม

ตารางที่ 2 มาตรฐานการให้บริการอินเทอร์เน็ตผ่านสัญญาณดาวเทียม

1 Mbps.	tariff	PC per UT	Package	
1024			30,720	5,120
	At UT		At PC	
Forward Sharing	70			
Return Sharing	70			
av. BW Download	438.86	kbps		kbps
av. BW Upload	73.14	kbps		kbps
total	512	kbps		kbps

คุณสมบัติทั่วไปของโครงข่ายดาวเทียม มีรายละเอียด ดังนี้

(1) มีความเร็วในการเชื่อมต่ออินเทอร์เน็ตความเร็วสูง โดยสามารถดาวน์โหลดความเร็วสูงสุดที่ 30 Mbps. และอัปโหลดสูงสุดที่ 5 Mbps. และมีการจำกัดค่า Contention Ratio (CR) 1 Mbps. : 2 ต่อจุดการใช้งาน (512 kbps. ต่อ User Terminal) โดยไม่จำกัดปริมาณ และ เวลา ในการใช้

(ภาคผนวก) ขอบเขตของงาน (Term of Reference : TOR)
 การจัดทำบริการอินเทอร์เน็ตความเร็วสูง (Broadband Internet Service)
 เฉพาะบริการศูนย์ USO Net ในโรงเรียน ประเภทที่ 2.2 และประเภทที่ 3.2 (ส่วนที่เหลือ) กลุ่มที่ 2 (ภาคเหนือ 2)
 ภายใต้โครงการจัดให้มีสัญญาณโทรศัพท์เคลื่อนที่และบริการอินเทอร์เน็ตความเร็วสูงในพื้นที่ชายขอบ (Zone C+)

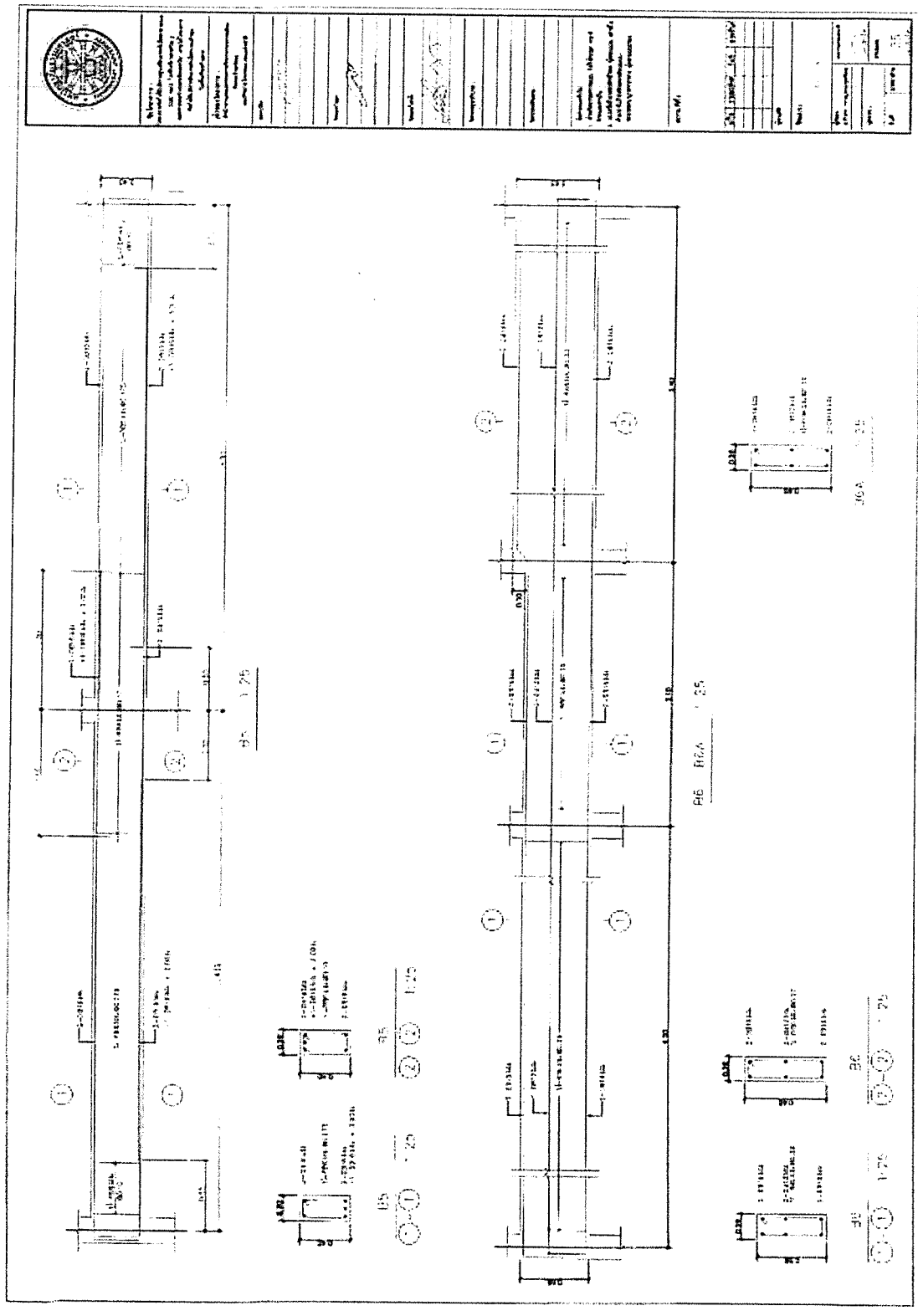

(ภาคผนวก) ขอบเขตของงาน (Term of Reference : TOR)
 การจัดทำบริการอินเทอร์เน็ตความเร็วสูง (Broadband Internet Service)
 เฉพาะบริการศูนย์ USO Net ในโรงเรียน ประเภทที่ 2.2 และประเภทที่ 3.2 (ส่วนที่เหลือ) กลุ่มที่ 2 (ภาคเหนือ 2)
 ภายใต้โครงการจัดให้มีสัญญาณโทรศัพท์เคลื่อนที่และบริการอินเทอร์เน็ตความเร็วสูงในพื้นที่ชายขอบ (Zone C+)

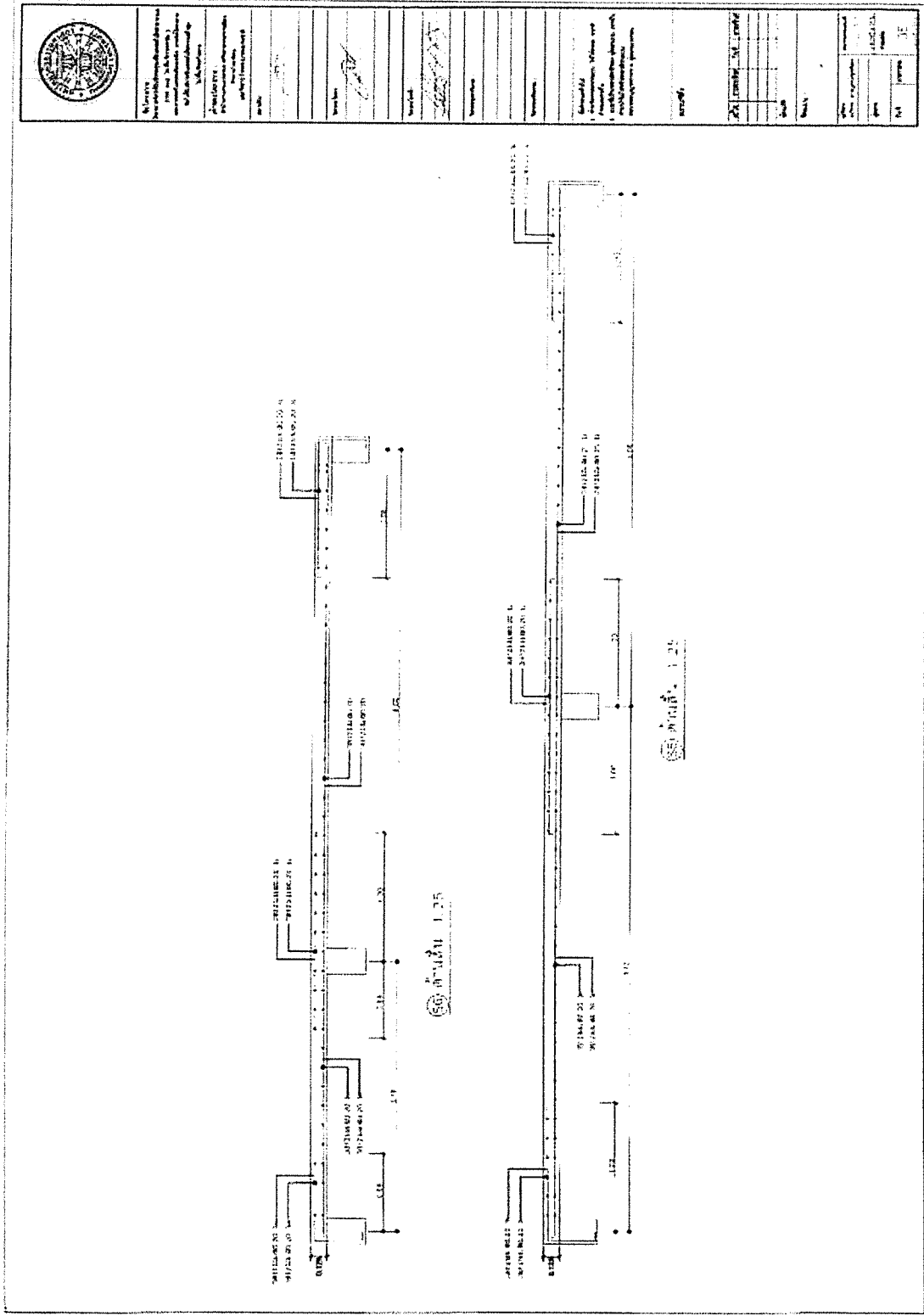

(ภาคผนวก) ขอบเขตของงาน (Term of Reference : TOR)
 การจัดทำบริการอินเทอร์เน็ตความเร็วสูง (Broadband Internet Service)
 เฉพาะบริการศูนย์ USO Net ในโรงเรียน ประเภทที่ 2.2 และประเภทที่ 3.2 (ส่วนที่เหลือ) กลุ่มที่ 2 (ภาคเหนือ 2)
 ภายใต้โครงการจัดให้มีสัญญาณโทรศัพท์เคลื่อนที่และบริการอินเทอร์เน็ตความเร็วสูงในพื้นที่ชายขอบ (Zone C+)

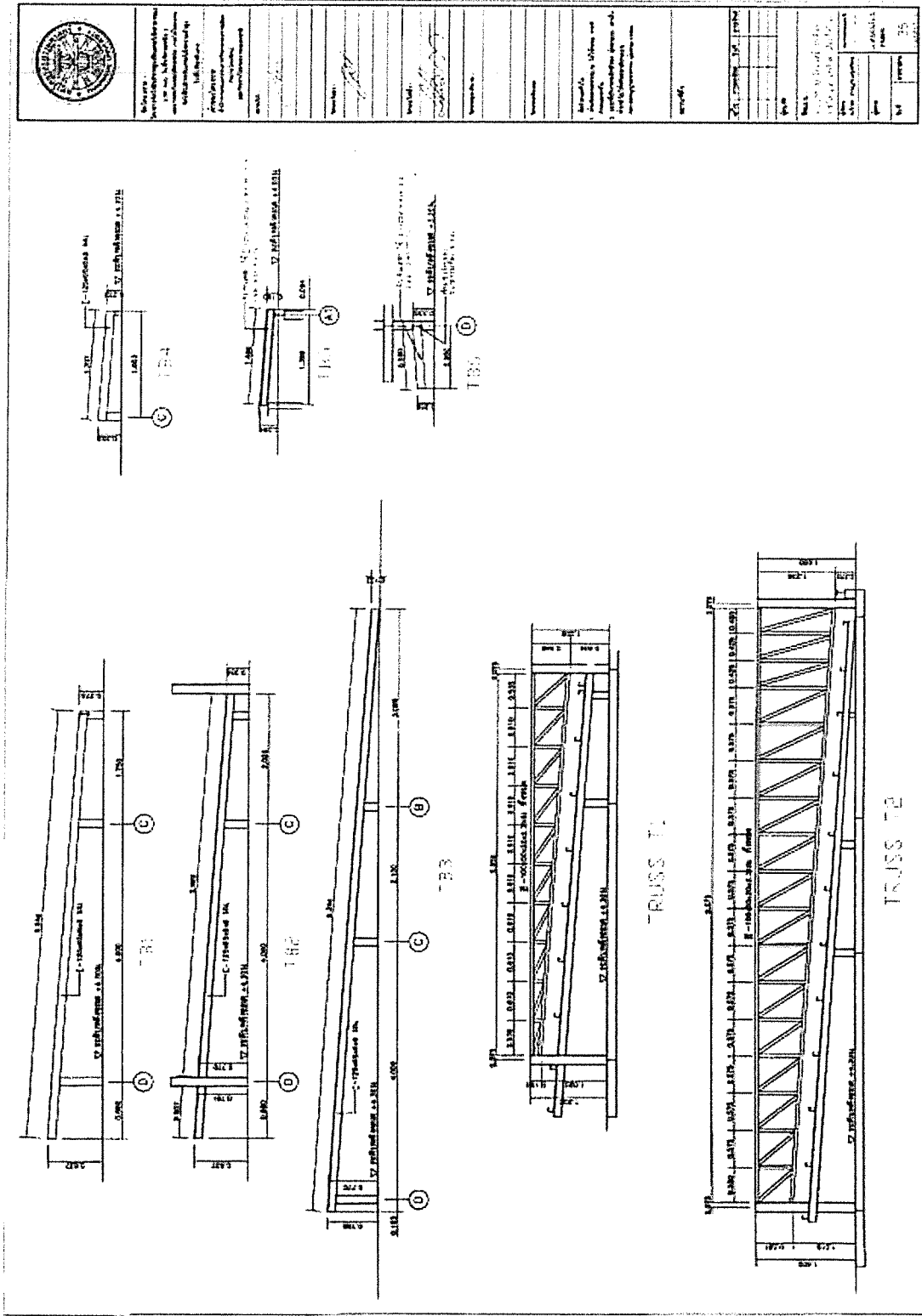

(ภาคผนวก) ขอบเขตของงาน (Term of Reference : TOR)

การจัดให้มีบริการอินเทอร์เน็ตความเร็วสูง (Broadband Internet Service)

เฉพาะบริการศูนย์ USO Net ในโรงเรียน ประเภทที่ 2.2 และประเภทที่ 3.2 (ส่วนที่เหลือ) กลุ่มที่ 2 (ภาคเหนือ 2)

ภายใต้โครงการจัดให้มีสัญญาณโทรศัพท์เคลื่อนที่และบริการอินเทอร์เน็ตความเร็วสูงในพื้นที่ชายขอบ (Zone C+)

โครงการจัดให้มีบริการศูนย์อินเทอร์เน็ตสาธารณะ (USO Net) ในพื้นที่ภาคเหนือ 2
และภาคตะวันออกเฉียงเหนือ ภายใต้โครงการจัดให้มีบริการอินเทอร์เน็ตความเร็วสูงในพื้นที่ชายขอบ

เจ้าทรงโครงการ

สำนักงานคณะกรรมการกิจการกระจายเสียง

กิจการโทรทัศน์

และกิจการโทรคมนาคมแห่งชาติ

ระบบดูขงภคภค

งานคหรงคองสรคองคหค

คหคคคคคค



กรมสิทธิมนุษยชน

(ภาคผนวก) ขอบเขตของงาน (Term of Reference : TOR)
การจัดให้มีบริการอินเทอร์เน็ตความเร็วสูง (Broadband Internet Service)
เฉพาะบริการศูนย์ USO Net ในโรงเรียน ประเภทที่ 2.2 และประเภทที่ 3.2 (ส่วนที่เหลือ) กลุ่มที่ 2 (ภาคเหนือ 2)
ภายใต้โครงการจัดให้มีสัญญาณโทรศัพท์เคลื่อนที่และบริการอินเทอร์เน็ตความเร็วสูงในพื้นที่ชายขอบ (Zone C+)

โครงการจัดให้มีบริการศูนย์อินเทอร์เน็ตสาธารณะ (USO Net) ในพื้นที่ภาคเหนือ 2
และภาคตะวันออกเฉียงเหนือ ภายใต้โครงการจัดให้มีบริการอินเทอร์เน็ตความเร็วสูงในพื้นที่ชายขอบ

เจ้าของโครงการ

สำนักงานคณะกรรมการกิจการกระจายเสียง

กิจการโทรคมนาคม

และกิจการโทรคมนาคมแห่งชาติ

ระบบสุชาภิบาล

งานแม่ข่ายโครงสร้างหลัก

USO NET



นายวิชาญ อัครนิพนธ์

(ภาคผนวก) ขอบเขตของงาน (Term of Reference : TOR)
 การจัดทำบริการอินเทอร์เน็ตความเร็วสูง (Broadband Internet Service)
 เฉพาะบริการศูนย์ USO Net ในโรงเรียน ประเภทที่ 2.2 และประเภทที่ 3.2 (ส่วนที่เหลือ) กลุ่มที่ 2 (ภาคเหนือ 2)
 ภายใต้โครงการจัดให้มีสัญญาณโทรศัพท์เคลื่อนที่และบริการอินเทอร์เน็ตความเร็วสูงในพื้นที่ชายขอบ (Zone C+)

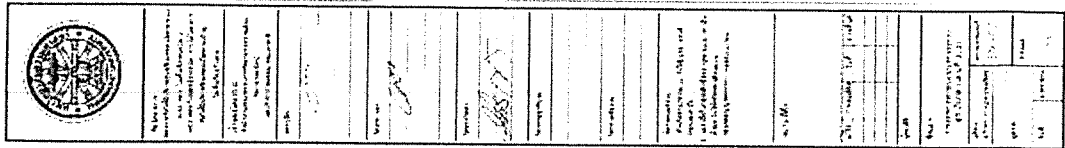

1. **การประเมินพื้นที่และสภาพพื้นที่**
 การสำรวจพื้นที่ของโรงเรียนที่จะติดตั้งอินเทอร์เน็ตความเร็วสูงตามภาคเหนือตอนล่าง
- 3.1 พื้นที่ขนาด 50 ตารางเมตรขึ้นไป
- 3.2 พื้นที่ขนาด 50 ตารางเมตรขึ้นไป

4. **รายละเอียด**

VR	จุดเชื่อมต่อ	ชนิดการ	ปริมาณงาน
1	PA P.V.C. CLASS 8.5	มาตรฐาน 100M	1,000
2	PA P.V.C. CLASS 8.5	มาตรฐาน 100M	1,000
3	PA P.V.C. CLASS 8.5	มาตรฐาน 100M	-
4	PA P.V.C. CLASS 10.0	มาตรฐาน 100M	1,000
5	PA P.V.C. CLASS 8.5	มาตรฐาน 100M	1,000

5. **การตรวจสอบและรายงานผล**
 - 5.1 การตรวจสอบและรายงานผล (เพื่อให้ทราบถึงปริมาณงานที่แท้จริง) พร้อมรายงานผลการดำเนินงาน
 - 5.2 การตรวจสอบและรายงานผล (เพื่อให้ทราบถึงคุณภาพและประสิทธิภาพ)
 - 5.3 การตรวจสอบและรายงานผล (เพื่อให้ทราบถึงปริมาณงานที่แท้จริง) พร้อมรายงานผลการดำเนินงาน
 - 5.4 การตรวจสอบและรายงานผล (เพื่อให้ทราบถึงปริมาณงานที่แท้จริง) พร้อมรายงานผลการดำเนินงาน

6. **การให้คำปรึกษา**
 การให้คำปรึกษาเกี่ยวกับเทคนิคการดำเนินงาน การแก้ไขปัญหาที่เกิดขึ้นระหว่างการดำเนินงาน การให้คำปรึกษาเกี่ยวกับเทคนิคการดำเนินงาน การให้คำปรึกษาเกี่ยวกับเทคนิคการดำเนินงาน

7. **การฝึกอบรม**
 การฝึกอบรมเกี่ยวกับเทคนิคการดำเนินงาน การให้คำปรึกษาเกี่ยวกับเทคนิคการดำเนินงาน การให้คำปรึกษาเกี่ยวกับเทคนิคการดำเนินงาน

(ภาคผนวก) ขอบเขตของงาน (Term of Reference : TOR)
 การจัดทำบริการอินเทอร์เน็ตความเร็วสูง (Broadband Internet Service)
 เฉพาะบริการศูนย์ USO Net ในโรงเรียน ประเภทที่ 2.2 และประเภทที่ 3.2 (ส่วนที่เหลือ) กลุ่มที่ 2 (ภาคเหนือ 2)
 ภายใต้โครงการจัดให้มีสัญญาณโทรคมนาคมที่และบริการอินเทอร์เน็ตความเร็วสูงในพื้นที่ชายขอบ (Zone C+)

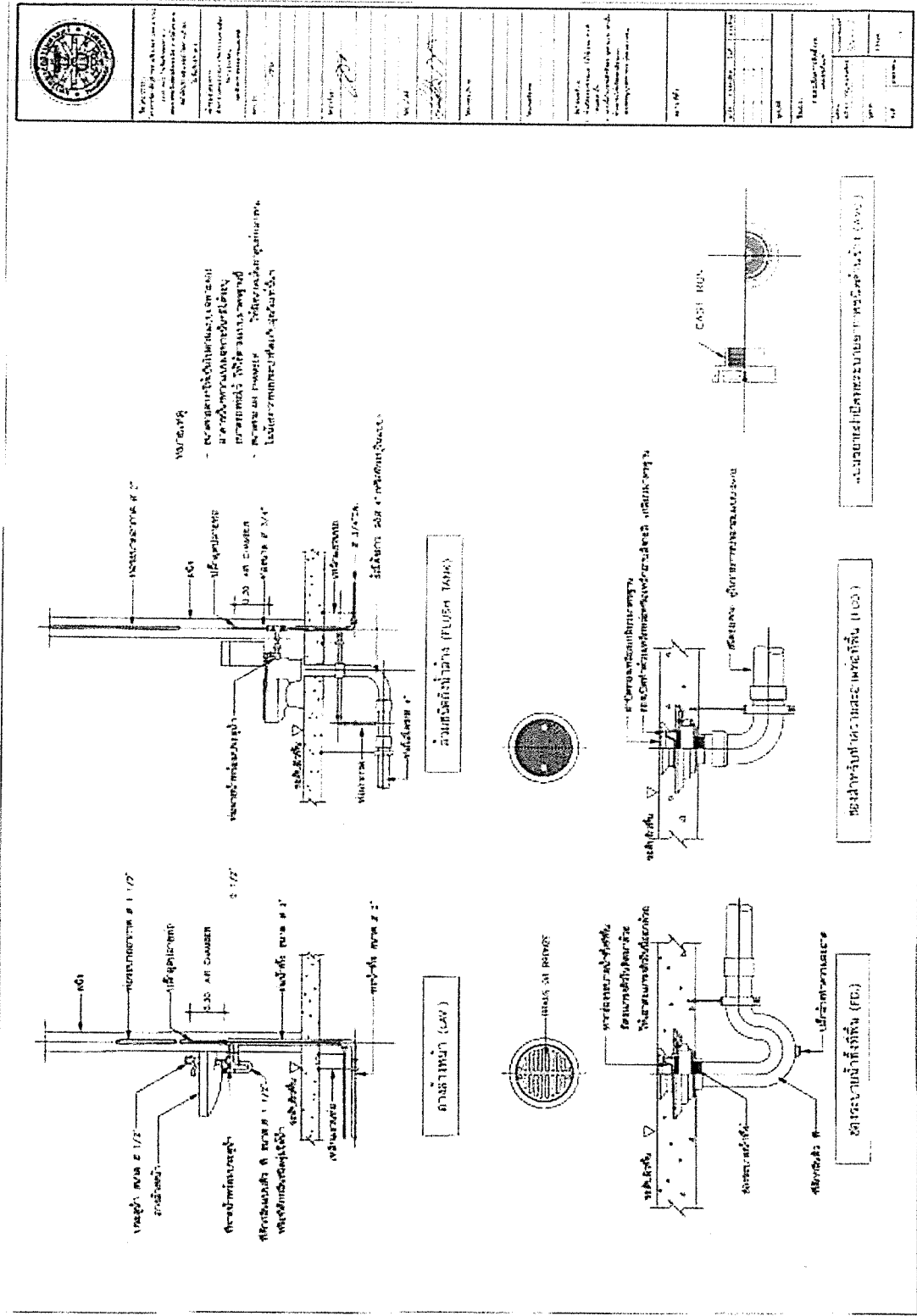

(ภาคผนวก) ขอบเขตของงาน (Term of Reference : TOR)

การจัดให้มีบริการอินเทอร์เน็ตความเร็วสูง (Broadband Internet Service)

เฉพาะบริการศูนย์ USO Net ในโรงเรียน ประเภทที่ 2.2 และประเภทที่ 3.2 (ส่วนที่เหลือ) กลุ่มที่ 2 (ภาคเหนือ 2)

ภายใต้โครงการจัดให้มีสัญญาณโทรศัพท์เคลื่อนที่และบริการอินเทอร์เน็ตความเร็วสูงในพื้นที่ชายขอบ (Zone C+)

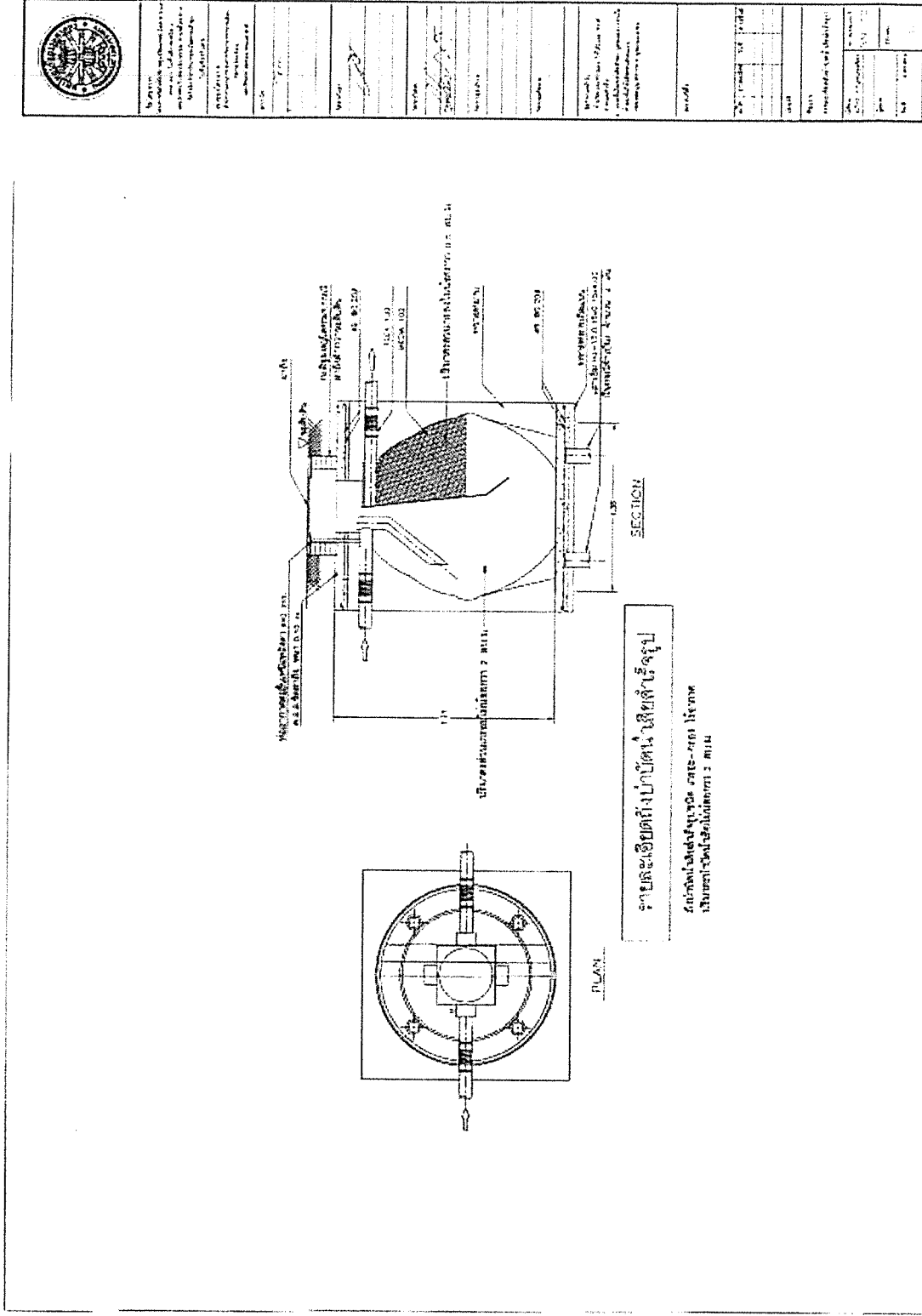

(ภาคผนวก) ขอบเขตของงาน (Term of Reference : TOR)
 การจัดให้มีบริการอินเทอร์เน็ตความเร็วสูง (Broadband Internet Service)
 เฉพาะบริการศูนย์ USO Net ในโรงเรียน ประเภทที่ 2.2 และประเภทที่ 3.2 (ส่วนที่เหลือ) กลุ่มที่ 2 (ภาคเหนือ 2)
 ภายใต้โครงการจัดให้มีสัญญาณโทรศัพท์เคลื่อนที่และบริการอินเทอร์เน็ตความเร็วสูงในพื้นที่ชายขอบ (Zone C+)

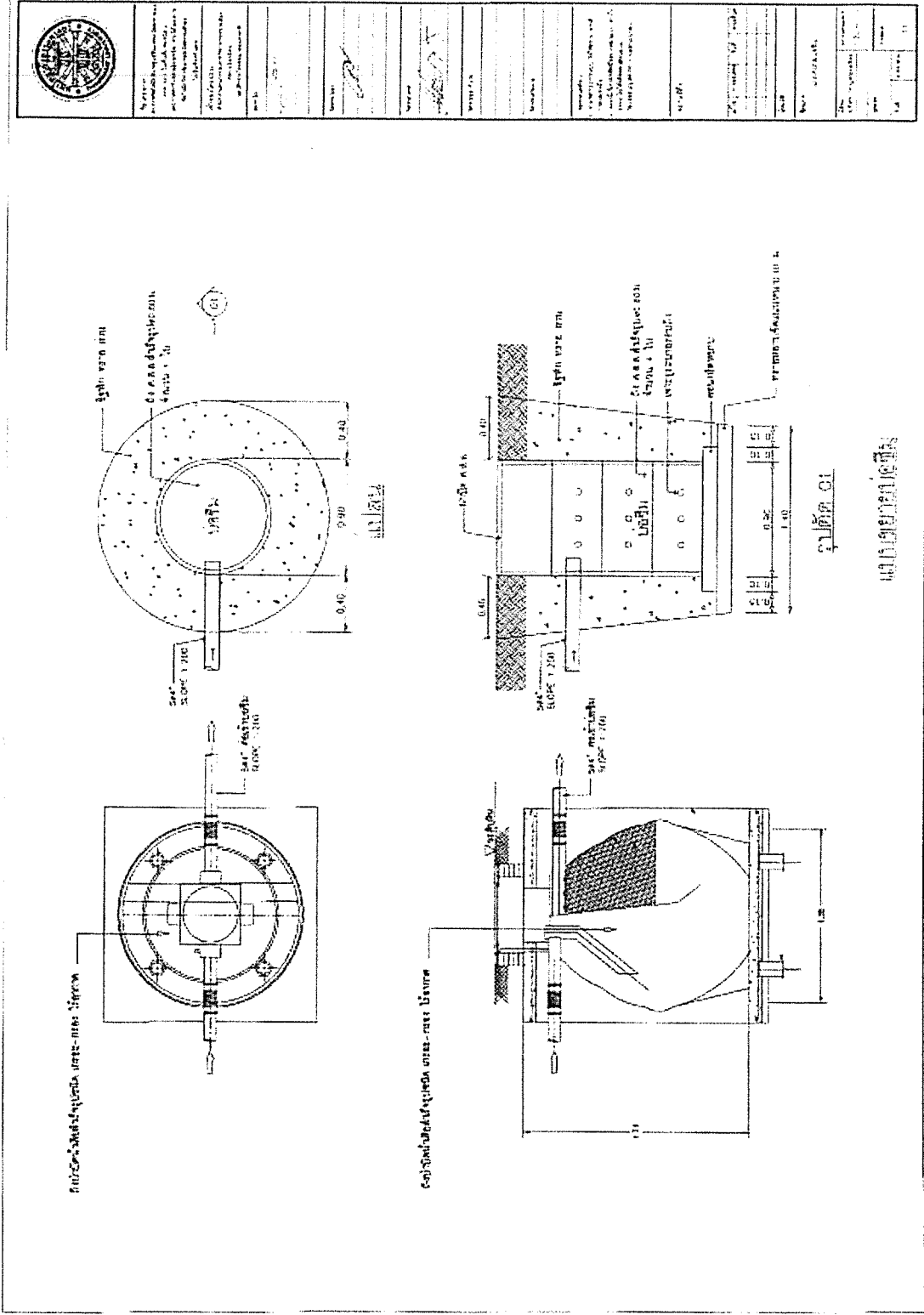

(ภาคผนวก) ขอบเขตของงาน (Term of Reference : TOR)
การจัดให้มีบริการอินเทอร์เน็ตความเร็วสูง (Broadband Internet Service)
เฉพาะบริการศูนย์ USO Net ในโรงเรียน ประเภทที่ 2.2 และประเภทที่ 3.2 (ส่วนที่เหลือ) กลุ่มที่ 2 (ภาคเหนือ 2)
ภายใต้โครงการจัดให้มีสัญญาณโทรศัพท์เคลื่อนที่และบริการอินเทอร์เน็ตความเร็วสูงในพื้นที่ชายขอบ (Zone C+)

เจ้าของโครงการ



nicta.

สำนักงนคณะกรรมการกิจการกระจายเสียง กิจการโทรทัศน์ และกิจการโทรคมนาคมแห่งชาติ

โครงการจัดให้มีบริการศูนย์อินเทอร์เน็ตสาธารณะ (USO Net) ในพื้นที่ภาคเหนือ 2
และภาคตะวันออกเฉียงเหนือ ภายใต้โครงการจัดให้มีบริการอินเทอร์เน็ตความเร็วสูงในพื้นที่ทุรกันดาร:
ส่วนที่ 1 การจัดให้มีบริการอินเทอร์เน็ตความเร็วสูง (Broadband Internet Service)
สัญญาเลขที่ 0001/2560 ลงวันที่ 28/09/2560

ระบบไฟฟ้าและสื่อสาร (3P)

ออกแบบโดย



มหาวิทยาลัยธรรมศาสตร์

(ภาคผนวก) ขอบเขตของงาน (Term of Reference : TOR)

การจัดให้มีบริการอินเทอร์เน็ตความเร็วสูง (Broadband Internet Service)

เฉพาะบริการศูนย์ USO Net ในโรงเรียน ประเภทที่ 2.2 และประเภทที่ 3.2 (ส่วนที่เหลือ) กลุ่มที่ 2 (ภาคเหนือ 2)

ภายใต้โครงการจัดให้มีสัญญาณโทรศัพท์เคลื่อนที่และบริการอินเทอร์เน็ตความเร็วสูงในพื้นที่ชายขอบ (Zone C+)

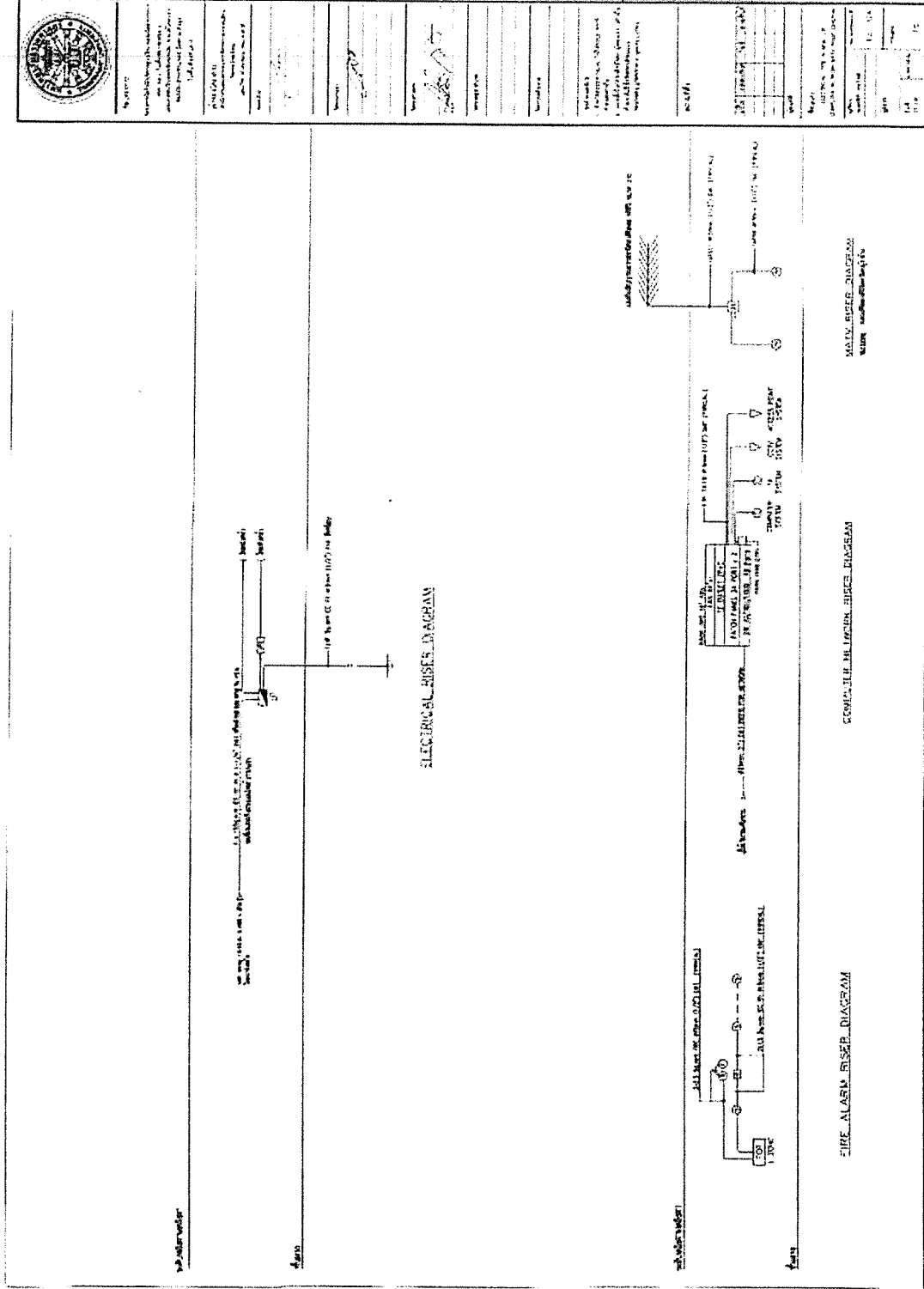

(ภาคผนวก) ขอบเขตของงาน (Term of Reference : TOR)

การจัดให้บริการอินเทอร์เน็ตความเร็วสูง (Broadband Internet Service)

เฉพาะบริการศูนย์ USO Net ในโรงเรียน ประเภทที่ 2.2 และประเภทที่ 3.2 (ส่วนที่เหลือ) กลุ่มที่ 2 (ภาคเหนือ 2)

ภายใต้โครงการจัดให้มีสัญญาณโทรศัพท์เคลื่อนที่และบริการอินเทอร์เน็ตความเร็วสูงในพื้นที่ชายขอบ (Zone C+)

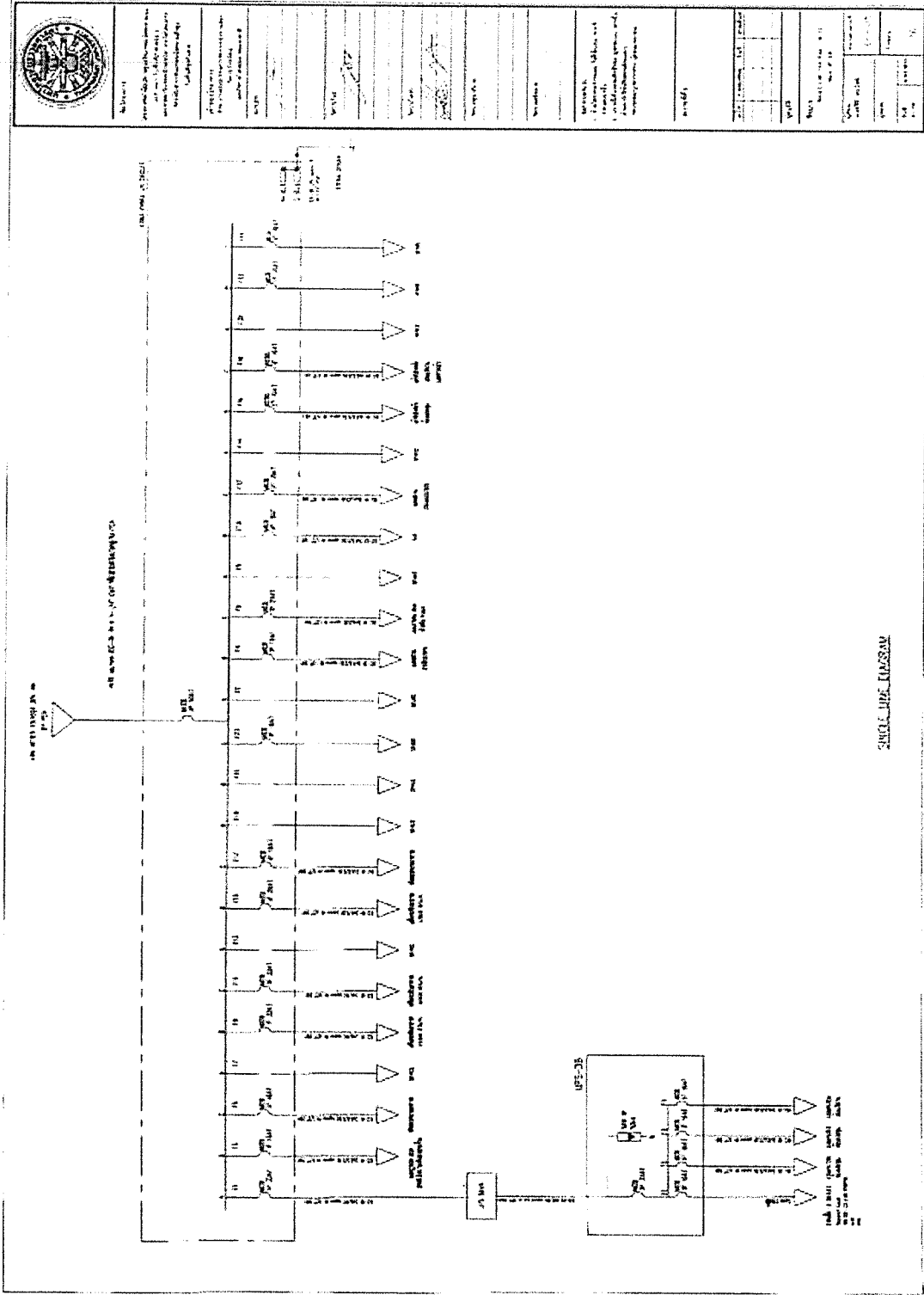

(ภาคผนวก) ขอบเขตของงาน (Term of Reference : TOR)
 การจัดทำให้บริการอินเทอร์เน็ตความเร็วสูง (Broadband Internet Service)
 เฉพาะบริการศูนย์ USO Net ในโรงเรียน ประเภทที่ 2.2 และประเภทที่ 3.2 (ส่วนที่เหลือ) กลุ่มที่ 2 (ภาคเหนือ 2)
 ภายใต้โครงการจัดให้มีสัญญาณโทรศัพท์เคลื่อนที่และบริการอินเทอร์เน็ตความเร็วสูงในพื้นที่ชายขอบ (Zone C+)

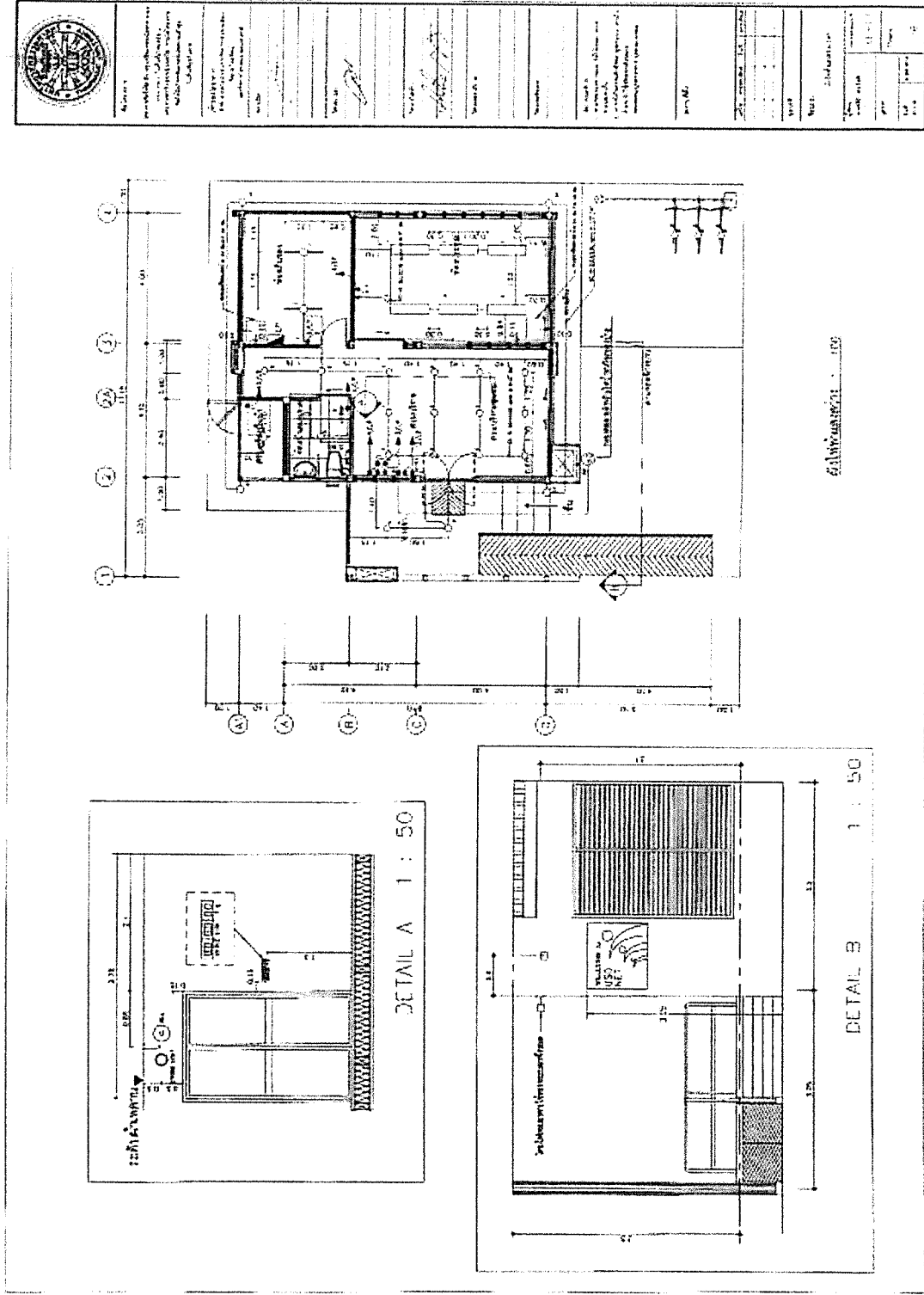

(ภาคผนวก) ขอบเขตของงาน (Term of Reference : TOR)
 การจัดทำให้บริการอินเทอร์เน็ตความเร็วสูง (Broadband Internet Service)
 เฉพาะบริการศูนย์ USO Net ในโรงเรียน ประเภทที่ 2.2 และประเภทที่ 3.2 (ส่วนที่เหลือ) กลุ่มที่ 2 (ภาคเหนือ 2)
 ภายใต้โครงการจัดให้มีสัญญาณโทรศัพท์เคลื่อนที่และบริการอินเทอร์เน็ตความเร็วสูงในพื้นที่ชายขอบ (Zone C+)

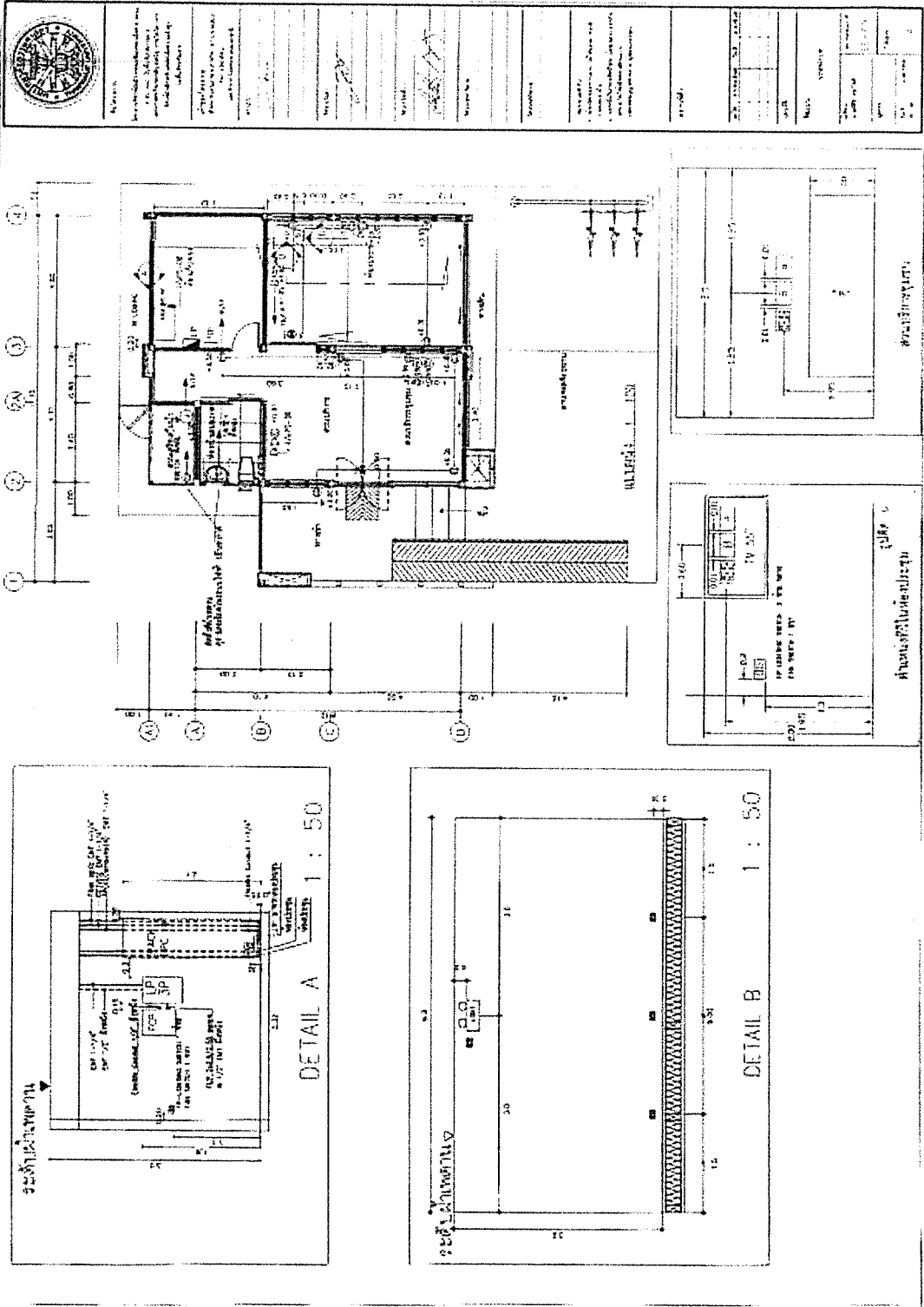

(ภาคผนวก) ขอบเขตของงาน (Term of Reference : TOR)
 การจัดทำบริการอินเทอร์เน็ตความเร็วสูง (Broadband Internet Service)
 เฉพาะบริการศูนย์ USO Net ในโรงเรียน ประเภทที่ 2.2 และประเภทที่ 3.2 (ส่วนที่เหลือ) กลุ่มที่ 2 (ภาคเหนือ 2)
 ภายใต้โครงการจัดให้มีสัญญาณโทรศัพท์เคลื่อนที่และบริการอินเทอร์เน็ตความเร็วสูงในพื้นที่ชายขอบ (Zone C+)

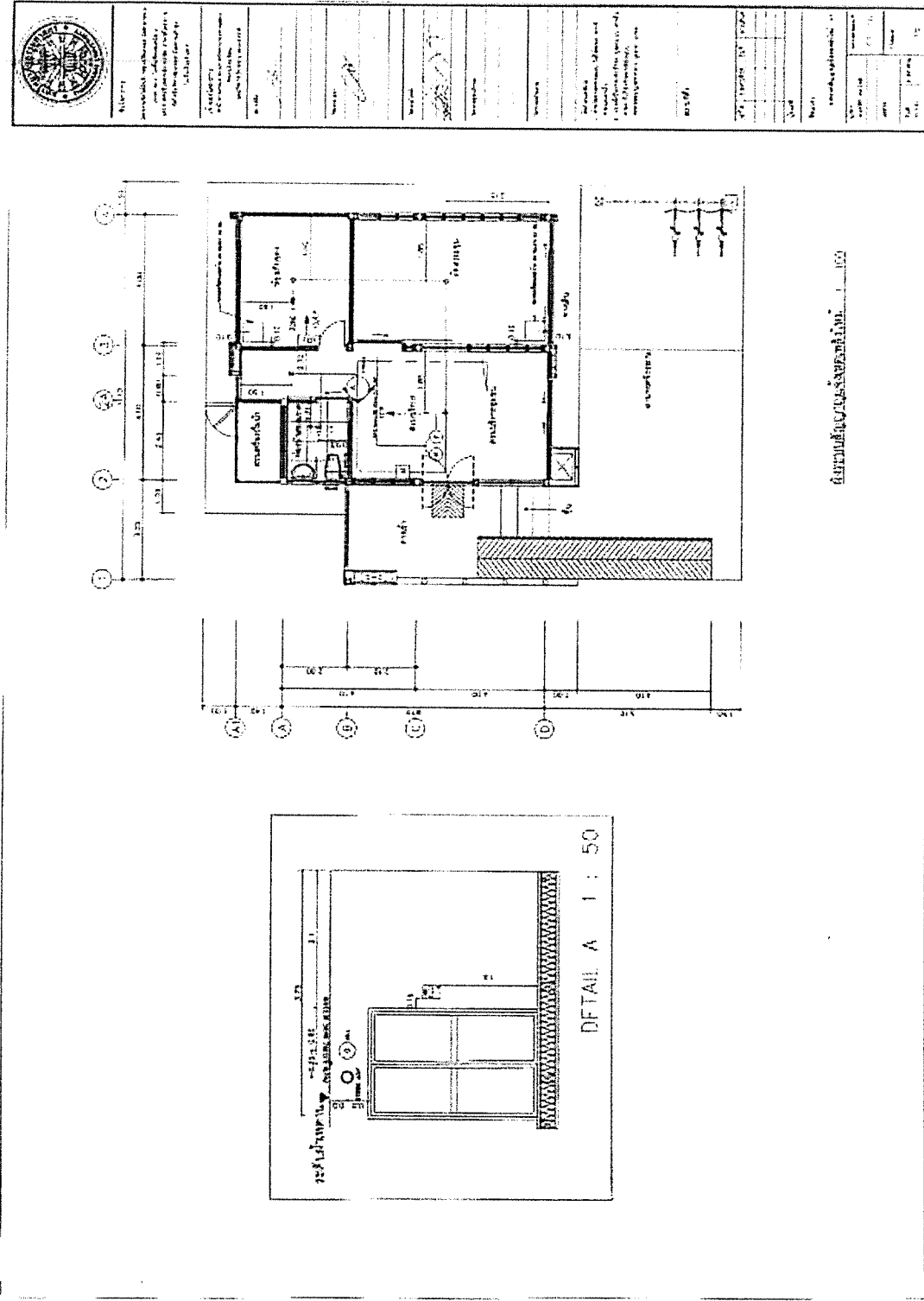

(ภาคผนวก) ขอบเขตของงาน (Term of Reference : TOR)
 การจัดให้มีบริการอินเทอร์เน็ตความเร็วสูง (Broadband Internet Service)
 เฉพาะบริการศูนย์ USO Net ในโรงเรียน ประเภทที่ 2.2 และประเภทที่ 3.2 (ส่วนที่เหลือ) กลุ่มที่ 2 (ภาคเหนือ 2)
 ภายใต้โครงการจัดให้มีสัญญาณโทรศัพท์เคลื่อนที่และบริการอินเทอร์เน็ตความเร็วสูงในพื้นที่ชายขอบ (Zone C+)

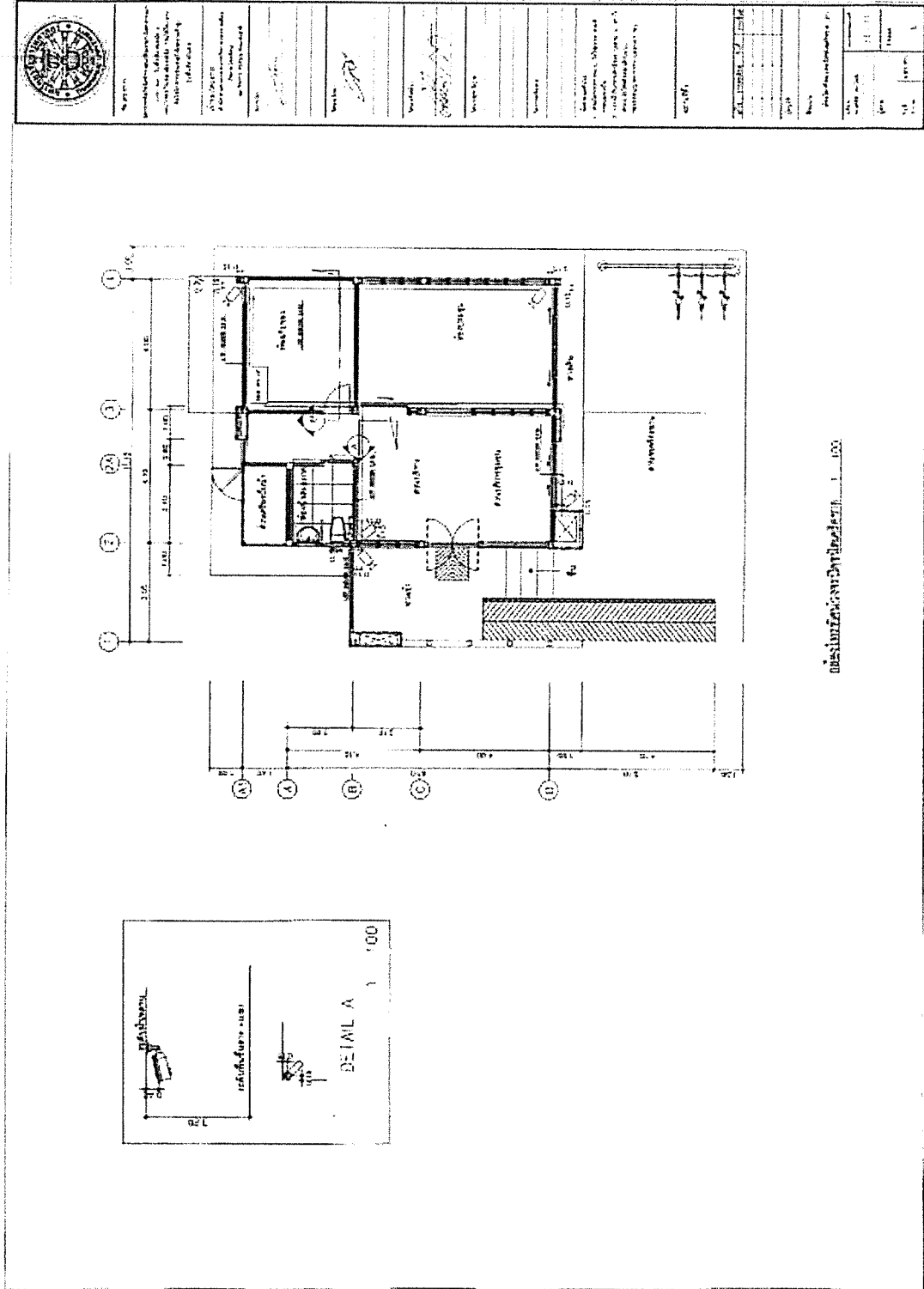

(ภาคผนวก) ขอบเขตของงาน (Term of Reference : TOR)
 การจัดให้มีบริการอินเทอร์เน็ตความเร็วสูง (Broadband Internet Service)
 เฉพาะบริการศูนย์ USO Net ในโรงเรียน ประเภทที่ 2.2 และประเภทที่ 3.2 (ส่วนที่เหลือ) กลุ่มที่ 2 (ภาคเหนือ 2)
 ภายใต้โครงการจัดให้มีสัญญาณโทรศัพท์เคลื่อนที่และบริการอินเทอร์เน็ตความเร็วสูงในพื้นที่ชายขอบ (Zone C+)

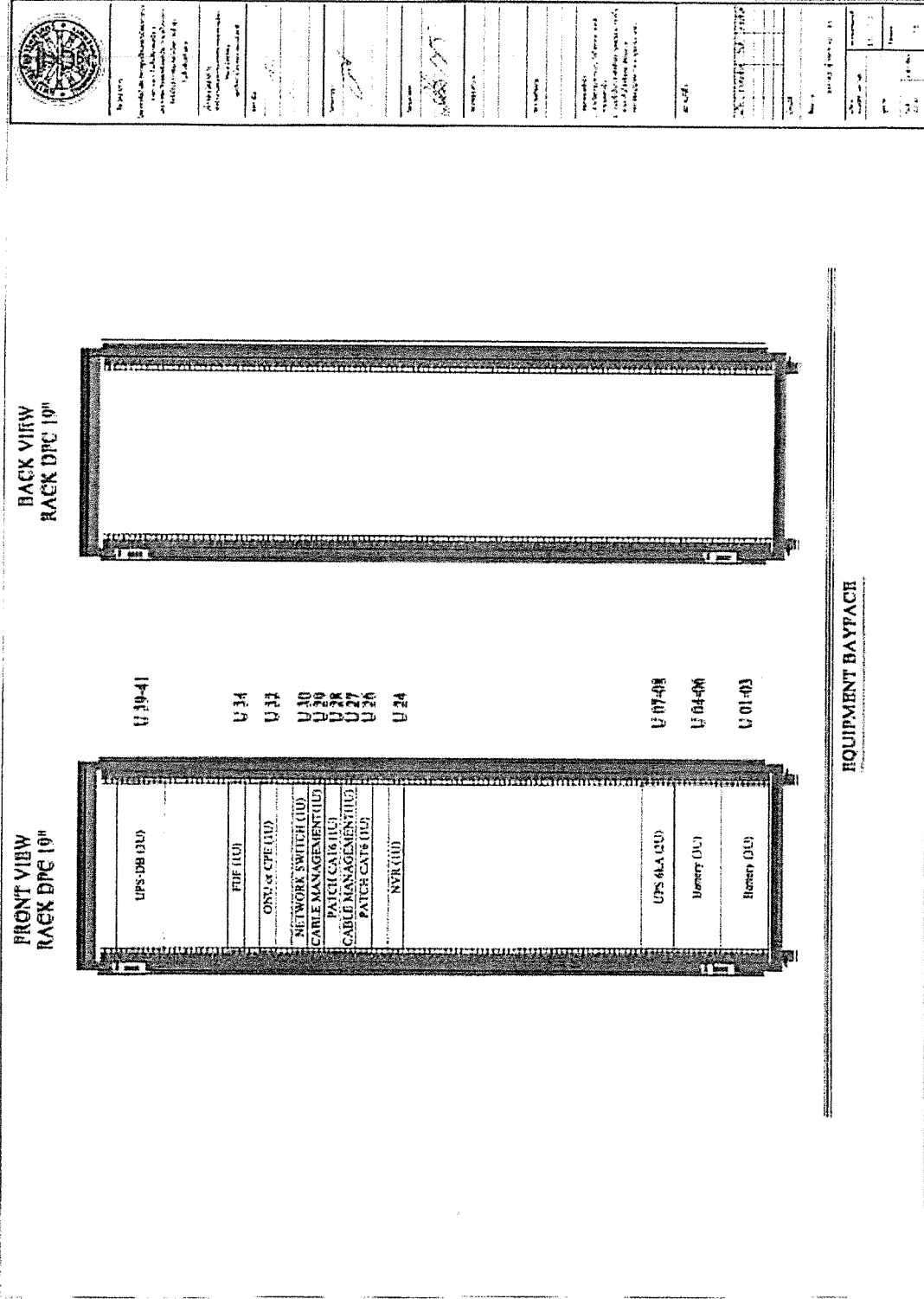

(ภาคผนวก) ขอบเขตของงาน (Term of Reference : TOR)
 การจัดให้บริการอินเทอร์เน็ตความเร็วสูง (Broadband Internet Service)
 เฉพาะบริการศูนย์ USO Net ในโรงเรียน ประเภทที่ 2.2 และประเภทที่ 3.2 (ส่วนที่เหลือ) กลุ่มที่ 2 (ภาคเหนือ 2)
 ภายใต้โครงการจัดให้มีสัญญาณโทรศัพท์เคลื่อนที่และบริการอินเทอร์เน็ตความเร็วสูงในพื้นที่ชายขอบ (Zone C+)

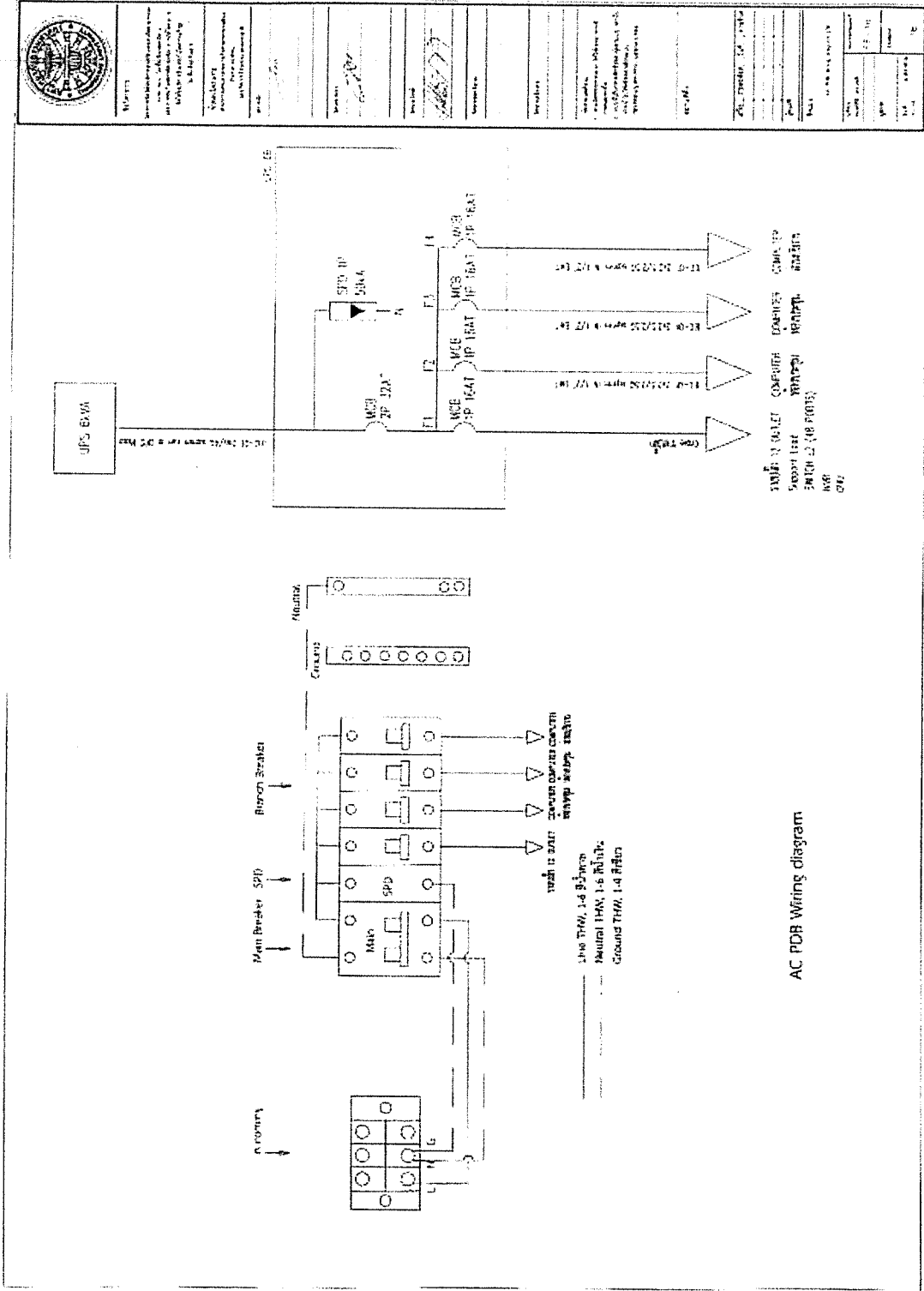

(ภาคผนวก) ขอบเขตของงาน (Term of Reference : TOR)
การจัดให้มีบริการอินเทอร์เน็ตความเร็วสูง (Broadband Internet Service)
เฉพาะบริการศูนย์ USO Net ในโรงเรียน ประเภทที่ 2.2 และประเภทที่ 3.2 (ส่วนที่เหลือ) กลุ่มที่ 2 (ภาคเหนือ 2)
ภายใต้โครงการจัดให้มีสัญญาณโทรศัพท์เคลื่อนที่และบริการอินเทอร์เน็ตความเร็วสูงในพื้นที่ชายขอบ (Zone C+)

โครงการจัดให้มีบริการศูนย์อินเทอร์เน็ตสาธารณะ (USO Net) ในพื้นที่ภาคเหนือ 2
และภาคตะวันออกเฉียงเหนือ ภายใต้โครงการจัดให้มีบริการอินเทอร์เน็ตความเร็วสูงในพื้นที่ทั่วกันดาร

เจ้าของโครงการ

สำนักงานคณะกรรมการกิจการกระจายเสียง

กิจการโทรทัศน์

และกิจการโทรคมนาคมแห่งชาติ

ระบบไฟฟ้า และสื่อสาร (IP)

สนช.บ.ส.ค.



สนช.บ.ส.ค.

(ภาคผนวก) ขอบเขตของงาน (Term of Reference : TOR)
การจัดให้มีบริการอินเทอร์เน็ตความเร็วสูง (Broadband Internet Service)

เฉพาะบริการศูนย์ USO Net ในโรงเรียน ประเภทที่ 2.2 และประเภทที่ 3.2 (ส่วนที่เหลือ) กลุ่มที่ 2 (ภาคเหนือ 2)
ภายใต้โครงการจัดให้มีสัญญาณโทรศัพท์เคลื่อนที่และบริการอินเทอร์เน็ตความเร็วสูงในพื้นที่ชายขอบ (Zone C+)

ลำดับที่	รายละเอียดของงาน	จำนวน	หน่วย	ราคาต่อหน่วย (บาท)	รวม (บาท)
11	ติดตั้งและทดสอบระบบ	1	ชุด	150,000	150,000
12	ค่าเช่าสายเคเบิล	1	เส้น	100,000	100,000
13	ค่าเช่าตู้เซิร์ฟเวอร์	1	ตู้	200,000	200,000
14	ค่าเช่าเครื่องคอมพิวเตอร์	1	เครื่อง	100,000	100,000
15	ค่าเช่าเครื่องพิมพ์	1	เครื่อง	50,000	50,000
16	ค่าเช่าเครื่องสแกนเนอร์	1	เครื่อง	50,000	50,000
17	ค่าเช่าเครื่องแม่ข่าย	1	เครื่อง	100,000	100,000
18	ค่าเช่าเครื่องปลายทาง	1	เครื่อง	100,000	100,000
19	ค่าเช่าเครื่องสำรองไฟ	1	เครื่อง	100,000	100,000
20	ค่าเช่าเครื่องปรับอากาศ	1	เครื่อง	100,000	100,000
21	ค่าเช่าเครื่อง UPS	1	เครื่อง	100,000	100,000
22	ค่าเช่าเครื่องสวิตช์	1	เครื่อง	100,000	100,000
23	ค่าเช่าเครื่องเราเตอร์	1	เครื่อง	100,000	100,000
24	ค่าเช่าเครื่องไฟเบอร์ออปติก	1	เครื่อง	100,000	100,000
25	ค่าเช่าเครื่องสายเคเบิล	1	เส้น	100,000	100,000
26	ค่าเช่าเครื่องสายเคเบิล	1	เส้น	100,000	100,000
27	ค่าเช่าเครื่องสายเคเบิล	1	เส้น	100,000	100,000
28	ค่าเช่าเครื่องสายเคเบิล	1	เส้น	100,000	100,000
29	ค่าเช่าเครื่องสายเคเบิล	1	เส้น	100,000	100,000
30	ค่าเช่าเครื่องสายเคเบิล	1	เส้น	100,000	100,000
31	ค่าเช่าเครื่องสายเคเบิล	1	เส้น	100,000	100,000
32	ค่าเช่าเครื่องสายเคเบิล	1	เส้น	100,000	100,000
33	ค่าเช่าเครื่องสายเคเบิล	1	เส้น	100,000	100,000
34	ค่าเช่าเครื่องสายเคเบิล	1	เส้น	100,000	100,000
35	ค่าเช่าเครื่องสายเคเบิล	1	เส้น	100,000	100,000
36	ค่าเช่าเครื่องสายเคเบิล	1	เส้น	100,000	100,000
37	ค่าเช่าเครื่องสายเคเบิล	1	เส้น	100,000	100,000
38	ค่าเช่าเครื่องสายเคเบิล	1	เส้น	100,000	100,000
39	ค่าเช่าเครื่องสายเคเบิล	1	เส้น	100,000	100,000
40	ค่าเช่าเครื่องสายเคเบิล	1	เส้น	100,000	100,000
41	ค่าเช่าเครื่องสายเคเบิล	1	เส้น	100,000	100,000
42	ค่าเช่าเครื่องสายเคเบิล	1	เส้น	100,000	100,000
43	ค่าเช่าเครื่องสายเคเบิล	1	เส้น	100,000	100,000
44	ค่าเช่าเครื่องสายเคเบิล	1	เส้น	100,000	100,000
45	ค่าเช่าเครื่องสายเคเบิล	1	เส้น	100,000	100,000
46	ค่าเช่าเครื่องสายเคเบิล	1	เส้น	100,000	100,000
47	ค่าเช่าเครื่องสายเคเบิล	1	เส้น	100,000	100,000
48	ค่าเช่าเครื่องสายเคเบิล	1	เส้น	100,000	100,000
49	ค่าเช่าเครื่องสายเคเบิล	1	เส้น	100,000	100,000
50	ค่าเช่าเครื่องสายเคเบิล	1	เส้น	100,000	100,000