

การยื่นแบบรับรองตนเอง ของผู้ประกอบการ

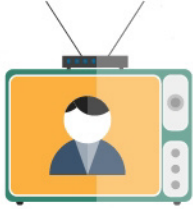
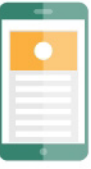

(เครื่องวิทยุคมนาคมและอุปกรณ์ในกิจการกระจายเสียงและโทรทัศน์)

เอกสารที่ต้องใช้

- 1 บัตรประจำตัวประชาชน *
- 2 หนังสือมอบอำนาจตามกฎหมาย
(กรณีมอบอำนาจ : แบบสำเนาบัตรประจำตัวประชาชนของผู้มอบอำนาจ ลงนามรับรองสำเนาถูกต้อง)
- 3 แบบรับรองตนเองของผู้ประกอบการ (มส.03)
- 4 ข้อมูลเกี่ยวกับผลิตภัณฑ์ เช่น แค็ตตาล็อก (Catalogue) และ ข้อกำหนดทางวิชาการ (Technical Specifications) รูปถ่ายของเครื่องวิทยุคมนาคมและอุปกรณ์ครบทุกด้าน
- 5 ข้อมูลเพื่อยืนยันว่าสอดคล้องเป็นไปตามมาตรฐานทางเทคนิคหรือข้อกำหนดทางเทคนิค(ถ้ามี) เช่น สำเนารายงานผลการทดสอบ (Test Report) สำเนารายงานผลการรับรอง (Approval Certificate) สำเนาใบรับรองแสดงความสอดคล้องตามมาตรฐาน (Certificate of Conformity) พร้อมรับรองสำเนาถูกต้อง

ยื่นผ่าน E-Mail :
bc_approval@nbtc.go.th



* เชื่อมโยงฐานข้อมูลกับ “กรมการปกครอง”

ขั้นตอนลงทะเบียน



ตรวจสอบ
เอกสาร
2 ชั่วโมง



การพิจารณา
1 ชั่วโมง

คู่มือประชาชน

กระบวนการ

กระทรวง : หน่วยงานที่ไม่สังกัดกระทรวง

กรม : สำนักงานคณะกรรมการกิจการกระจายเสียง กิจการโทรทัศน์ และกิจการโทรคมนาคมแห่งชาติ

หน่วยงาน : สำนักรับรองมาตรฐานวิศวกรรมในกิจการกระจายเสียงและโทรทัศน์ สำนักงาน กสทช.

ชื่อกระบวนการ : การยื่นแบบรับรองตนเองของผู้ประกอบการ (กรณีเครื่องวิทยุคมนาคมและอุปกรณ์ในกิจการกระจายเสียงและกิจการโทรทัศน์)

กลุ่มกระบวนการ : -

กรณีกระบวนการ : -

ชื่อเรียกทั่วไป : -

หมวดหมู่กระบวนการ : อนุญาต/ออกใบอนุญาต/รับรอง

ประเภทกระบวนการ : กระบวนการบริการที่เบ็ดเสร็จในหน่วยเดียว

ระดับผลกระทบ : บริการทั่วไป

พื้นที่ให้บริการ : ส่วนกลาง

กฎหมาย : 1. ศักดิ์กฎหมาย :

ประเภทกฎหมาย : ประกาศ

กฎหมาย : ประกาศ กสทช. เรื่อง การตรวจสอบและรับรองมาตรฐานของเครื่องวิทยุคมนาคมและอุปกรณ์ในกิจการกระจายเสียงและกิจการโทรทัศน์ พ.ศ. 2556

2. ศักดิ์กฎหมาย :

ประเภทกฎหมาย : พระราชบัญญัติ (พ.ร.บ.)

กฎหมาย : พระราชบัญญัติองค์การจัดสรรคลื่นความถี่และกำกับการประกอบกิจการวิทยุกระจายเสียง วิทยุโทรทัศน์ และกิจการโทรคมนาคม พ.ศ. 2553

ป้ายคำ : 1. หมวดหมู่บริการ : ใบอนุญาตที่เกี่ยวข้องกับธุรกิจ,

2. กลุ่มผู้ใช้บริการ : ผู้ประกอบการ นักลงทุน,

3. ป้ายคำ : กสทช, วิทยุคมนาคม, กระจายเสียง, โทรทัศน์

ลำดับการแสดงผล : -

สถานะ : เผยแพร่

ผู้สร้าง : -

วัน-เวลาที่สร้าง : 17 พ.ย. 2564 13:36

ผู้ปรับปรุงล่าสุด : ขนิษฐา

ปรับปรุงข้อมูลล่าสุด : 31 มี.ค. 2568 15:33

ข้อมูลทั่วไป

คู่มือฉบับที่ : 3

Infographic

รูปภาพ :



คู่มือประชาชน

ช่องทางการให้บริการ

- ช่องทางการให้บริการ :** ติดต่อด้วยตนเอง ณ หน่วยงาน
รายละเอียด : (กรณีเครื่องวิทยุคมนาคมและอุปกรณ์ในกิจการกระจายเสียงและกิจการโทรทัศน์) สำนักงานคณะกรรมการกิจการกระจายเสียง กิจการโทรทัศน์ และกิจการโทรคมนาคมแห่งชาติ (สำนักงาน กสทช.) เลขที่ 87 ถนนพหลโยธิน ซอยพหลโยธิน 8 แขวงสามเสนใน เขตพญาไท กรุงเทพมหานคร 10400
URL : -
หมายเหตุ : สำนักรับรองมาตรฐานวิศวกรรมในกิจการกระจายเสียงและโทรทัศน์ (ตึกข้างอาคาร 4 อาคารใกล้เคียงเดิม)
โทรศัพท์ : 0 2271 7600 ต่อ 6001 โทรสาร : 0 2271 7400
- ช่องทางการให้บริการ :** อีเมล
รายละเอียด : bc_approval@nbtc.go.th
URL : -
หมายเหตุ : -

คู่มือประชาชน

หลักเกณฑ์ วิธีการ เชื้อนไขในการยื่นคำขอ และในการพิจารณาอนุญาต

รายละเอียด : หลักเกณฑ์ วิธีการ เชื้อนไข (ถ้ามี) ในการยื่นคำขอ และในการพิจารณาอนุญาต

เชื้อนไขในการยื่นคำขอ

คุณสมบัติของผู้ยื่นคำขอ

1. เป็นบุคคลธรรมดาที่มีสัญชาติไทย หรือ
2. เป็นนิติบุคคลซึ่งจัดตั้งขึ้นตามกฎหมายไทย

- ในกรณีของนิติบุคคลที่จัดตั้งตามกฎหมายต่างประเทศ หรือมีสถานที่ตั้งอยู่ในต่างประเทศจะต้องมีตัวแทนที่เป็นบุคคลหรือนิติบุคคลไทยเป็นผู้ยื่นขอ

วิธีการยื่นคำขอ

กรณียื่นด้วยตนเอง

1. กรณีเครื่องวิทยุคมนาคมและอุปกรณ์ในกิจการกระจายเสียงและกิจการโทรทัศน์

ยื่นแบบรับรองตนเองของผู้ประกอบการ (Supplier's Declaration of Conformity : SDoC) ที่กรอกรายละเอียดครบถ้วนสมบูรณ์ พร้อมเอกสารหลักฐานประกอบ ณ ตึกข้างอาคาร 4 อาคารใกล้เคียงเดิม สำนักรับรองมาตรฐานวิศวกรรมในกิจการกระจายเสียงและโทรทัศน์

สำนักงาน กสทช. เลขที่ 87 ถนนพหลโยธิน ซอย 8 (สายลม) แขวงสามเสนใน เขตพญาไท กรุงเทพฯ 10400 วันจันทร์ ถึง วันศุกร์ (ยกเว้นวันหยุดที่สำนักงาน กสทช. กำหนด) ตั้งแต่เวลา 08.30-12.00 น. และ 13.00-16.30 น.

กรณียื่นทางไปรษณีย์

สำนักงาน กสทช. เลขที่ 87 ถนนพหลโยธิน ซอย 8 (สายลม) แขวงสามเสนใน เขตพญาไท กรุงเทพฯ 10400

หมายเหตุ

1. กรณีที่ผู้ยื่นคำขอมายื่นคำขอด้วยตนเอง

1.1 กรณียื่นคำขอและเอกสารหลักฐานถูกต้องครบถ้วน พนักงานเจ้าหน้าที่จะรับคำขอและเอกสารหลักฐานดังกล่าว เพื่อดำเนินการตามขั้นตอนและระยะเวลาการให้บริการที่กำหนดไว้ในคู่มือ

1.2 กรณียื่นคำขอและเอกสารหลักฐานไม่ถูกต้องหรือไม่ครบถ้วน พนักงานเจ้าหน้าที่จะบันทึกข้อมูลและรายการเอกสารหรือหลักฐานที่จะต้องยื่นเพิ่มเติม พร้อมกำหนดระยะเวลาที่จะต้องยื่นเอกสารเพิ่มเติม โดยพนักงานเจ้าหน้าที่และผู้ยื่นคำขอร่วมลงนามในบันทึกดังกล่าวเพื่อเป็นหลักฐาน

2. กรณีที่ผู้ยื่นคำขอส่งคำขอและเอกสารหลักฐานทางไปรษณีย์ สำนักงาน กสทช. จะดำเนินการตรวจสอบความครบถ้วนของคำขอและเอกสารหลักฐานที่เกี่ยวข้องโดยทันที หากไม่ถูกต้องหรือไม่ครบถ้วน พนักงานเจ้าหน้าที่จะบันทึกข้อมูลและรายการเอกสารหรือหลักฐานที่จะต้องยื่นเพิ่มเติม พร้อมกำหนดระยะเวลาที่จะต้องยื่นเอกสารเพิ่มเติมให้ผู้ยื่นคำขอทราบ ภายในวันทำการดังกล่าว เว้นแต่กรณีที่ได้รับเอกสารภายหลังเวลา 15.00 น. จะดำเนินการแจ้งภายในวันทำการถัดไป

3. หากผู้ยื่นคำขอไม่ดำเนินการแก้ไขหรือยื่นเอกสารเพิ่มเติมภายในระยะเวลาที่กำหนด พนักงานเจ้าหน้าที่จะจัดทำหนังสือเพื่อคืนคำขอและเอกสารหลักฐานดังกล่าวให้แก่ผู้ยื่นคำขอต่อไป

4. พนักงานเจ้าหน้าที่จะยังไม่พิจารณาคำขอ และยังไม่นับระยะเวลาดำเนินงาน จนกว่าผู้ยื่นคำขอจะดำเนินการแก้ไขคำขอหรือยื่นเอกสารเพิ่มเติมครบถ้วนตามบันทึกความบกพร่องนั้นเรียบร้อยแล้ว

5. ขั้นตอนการดำเนินงานตามคู่มือจะเริ่มนับระยะเวลาตั้งแต่เจ้าหน้าที่ตรวจสอบเอกสารครบถ้วนตามที่ระบุไว้ในคู่มือประชาชนเรียบร้อยแล้ว

6. สำนักงาน กสทช. จะแจ้งผลการพิจารณาให้ผู้ยื่นคำขอทราบภายใน 7 วัน นับแต่วันที่พิจารณาแล้วเสร็จ เมื่อครบกำหนดเวลาที่กำหนดตามที่ระบุไว้ในคู่มือประชาชนแล้ว หากผู้อนุญาตยังพิจารณาไม่แล้วเสร็จจะแจ้งเป็นหนังสือให้ทราบถึงเหตุแห่งความล่าช้าทุก 7 วันจนกว่าจะพิจารณาแล้วเสร็จ

7. สำเนาเอกสารที่ยื่นต่อสำนักงาน กสทช. เพื่อประกอบการพิจารณาคำขอ จะต้องรับรองสำเนาถูกต้องโดยผู้มีอำนาจตามกฎหมาย ทุกหน้า

คู่มือประชาชน

ขั้นตอน ระยะเวลา และส่วนงานที่รับผิดชอบ

1 **ขั้นตอน** : การตรวจสอบความครบถ้วนของเอกสาร

ขั้นตอนย่อย : -

รายละเอียด : ผู้ประกอบการ (บุคคล/นิติบุคคล) ยื่นแบบคำขอรับรองตนเองของผู้ประกอบการ สำหรับเครื่องวิทยุคมนาคมและอุปกรณ์ในกิจการกระจายเสียง กิจการโทรทัศน์ และเจ้าหน้าที่ตรวจสอบความถูกต้องครบถ้วนของแบบคำขอและเอกสารประกอบ

ระยะเวลา : 2.00 ชั่วโมง

หน่วยงานที่รับผิดชอบ : สำนักงานคณะกรรมการกิจการกระจายเสียง กิจการโทรทัศน์ และกิจการโทรคมนาคมแห่งชาติ

หมายเหตุ : -

2 **ขั้นตอน** : การพิจารณา

ขั้นตอนย่อย : -

รายละเอียด : 1 กรณีเอกสารถูกต้องครบถ้วนสอดคล้องกับมาตรฐานกำหนด เจ้าหน้าที่ประทับตราลงวันที่และเลขที่รับแบบพร้อมทั้งคืนสำเนาแบบรับรองตนเองของผู้ประกอบการและทั้งเอกสารประกอบการพิจารณาเพื่อเก็บรักษาไว้สามารถตรวจสอบได้ในภายหลัง 2 กรณีเอกสารไม่สอดคล้องกับมาตรฐานกำหนดเจ้าหน้าที่คืนแบบรับรองตนเองของผู้ประกอบการและเอกสารประกอบการพิจารณาทั้งหมด

ระยะเวลา : 1.00 ชั่วโมง

หน่วยงานที่รับผิดชอบ : สำนักงานคณะกรรมการกิจการกระจายเสียง กิจการโทรทัศน์ และกิจการโทรคมนาคมแห่งชาติ

หมายเหตุ : -

ระยะเวลาดำเนินการรวม : 3 ชั่วโมง

คู่มือประชาชน

รายการเอกสารหลักฐานประกอบ

- หมวดหมู่เอกสาร :** เอกสารยืนยันตัวตน
เอกสาร : บัตรประจำตัวประชาชน
รายละเอียด : -
ประเภทการใช้เอกสาร : ทุกกรณี
เอกสาร : ฉบับจริง 1 ฉบับ
ไฟล์เอกสารตัวอย่าง : -
หมายเหตุ : -
- หมวดหมู่เอกสาร :** เอกสารเพิ่มเติม
เอกสาร : หนังสือมอบอำนาจตามกฎหมาย
รายละเอียด : กรณีมอบอำนาจ : แบบสำเนาบัตรประจำตัวประชาชนของผู้มอบอำนาจ ลงนามรับรองสำเนาถูกต้อง
ประเภทการใช้เอกสาร : ทุกกรณี
เอกสาร : ฉบับจริง 1 ฉบับ
ไฟล์เอกสารตัวอย่าง : -
หมายเหตุ : -
- หมวดหมู่เอกสาร :** แบบฟอร์มคำขอ
เอกสาร : แบบรับรองตนเองของผู้ประกอบการ (มส.03)
รายละเอียด : -
ประเภทการใช้เอกสาร : ทุกกรณี
เอกสาร : ฉบับจริง 1 ฉบับ
ไฟล์เอกสารตัวอย่าง : -
หมายเหตุ : -
- หมวดหมู่เอกสาร :** เอกสารเพิ่มเติม
เอกสาร : ข้อมูลเกี่ยวกับผลิตภัณฑ์
รายละเอียด : ข้อมูลเกี่ยวกับผลิตภัณฑ์ เช่น แค็ตตาล็อก (Catalogue) และ ข้อกำหนดทางวิชาการ (Technical Specifications) รูปถ่ายของเครื่องวิทยุคมนาคมและอุปกรณ์ครบทุกด้าน
ประเภทการใช้เอกสาร : ทุกกรณี
เอกสาร : ฉบับจริง 1 ฉบับ
ไฟล์เอกสารตัวอย่าง : -
หมายเหตุ : -
- หมวดหมู่เอกสาร :** เอกสารเพิ่มเติม
เอกสาร : ข้อมูลเพื่อยืนยันว่าสอดคล้องเป็นไปตามมาตรฐานทางเทคนิคหรือข้อกำหนดทางเทคนิค (ถ้ามี)
รายละเอียด : ข้อมูลเพื่อยืนยันว่าสอดคล้องเป็นไปตามมาตรฐานทางเทคนิคหรือข้อกำหนดทางเทคนิค (ถ้ามี) เช่น สำเนารายงานผลการทดสอบ (Test Report) สำเนารายงานผลการรับรอง (Approval Certificate) สำเนาใบรับรองแสดงความสอดคล้องตามมาตรฐาน (Certificate of Conformity) พร้อมรับรองสำเนาถูกต้อง
ประเภทการใช้เอกสาร : ทุกกรณี
เอกสาร : ฉบับจริง 1 ฉบับ
ไฟล์เอกสารตัวอย่าง : -
หมายเหตุ : -

ค่าธรรมเนียม

- ชื่อค่าธรรมเนียม :** ไม่มีค่าธรรมเนียม
รายละเอียด : -
ช่องทางชำระค่าธรรมเนียม : -
ค่าธรรมเนียม : 0
ประเภทค่าธรรมเนียม :

ใบอนุญาต

ไม่ระบุรายการใบอนุญาต

คู่มือประชาชน

ช่องทางการร้องเรียน

- ชื่อหน่วยงาน :** ศูนย์บริการประชาชน สำนักงานปลัด สำนักนายกรัฐมนตรี
รายละเอียด : เลขที่ 1 ถนนพิษณุโลก เขตดุสิต กทม. 10300

- ชื่อหน่วยงาน :** ศูนย์รับเรื่องร้องเรียนการทุจริตในภาครัฐ
รายละเอียด : สำนักงานคณะกรรมการป้องกันและปราบปรามการทุจริตในภาครัฐ (สำนักงาน ป.ป.ท.)
 - 99 หมู่ 4 อาคารซอฟต์แวร์ปาร์ค ชั้น 2 ถนนแจ้งวัฒนะ ตำบลคลองเกลือ อำเภอปากเกร็ด จังหวัดนนทบุรี 11120
 - สายด่วน 1206 / โทรศัพท์ 0 2502 6670-80 ต่อ 1900 , 1904- 7 / โทรสาร 0 2502 6132
 - www.pacc.go.th

- ชื่อหน่วยงาน :** สำนักงานคณะกรรมการกิจการกระจายเสียง กิจการโทรทัศน์ และกิจการโทรคมนาคมแห่งชาติ
รายละเอียด : ศูนย์รับเรื่องร้องเรียน สำนักงาน กสทช. Call Center 1200 เลขที่ 87 ถนนพหลโยธิน ซอยพหลโยธิน 8 แขวงสามเสนใน เขตพญาไท กรุงเทพมหานคร 10400