

ตารางแสดงวงเงินงบประมาณที่ได้รับจัดสรรและรายละเอียดค่าใช้จ่าย
การจัดซื้อจัดจ้างที่มีใช้งานก่อสร้าง๑. ชื่อโครงการ การจัดทำเสื่อกีฬาภายในประจำปี ๒๕๖๒๒. หน่วยงานเจ้าของโครงการ สำนักทรัพยากรบุคคล๓. วงเงินงบประมาณที่ได้รับ ๖๖๕,๐๐๐ บาท (หกแสนหกหมื่นห้าพันบาทถ้วน)๔. วันที่กำหนดราคากลาง (ราคาอ้างอิง) ณ วันที่ ๑๖ ตุลาคม ๒๕๖๒เป็นเงินทั้งสิ้น ๕๖๘,๒๔๐ บาท (ห้าแสนหกหมื่นเก้าพันสองร้อยสี่สิบบาทถ้วน)ราคา/หน่วย (ถ้ามี) ๒๘๐ บาท (สองร้อยแปดสิบบาทถ้วน)

๕. แหล่งที่มาของราคากลาง (ราคาอ้างอิง)

๕.๑ บริษัท เจริญเว จำกัด๕.๒ บริษัท เจ.เอ.มายด์ จำกัด๕.๓ บริษัท ดุเพลิง จำกัด๕.๔ ร้าน X Sport shop

๖. รายชื่อเจ้าหน้าที่ผู้กำหนดราคากลาง (ราคาอ้างอิง) ทุกคน

๖.๑ นางสาวลักขณา เสงี่ยมฉาย ลักขณา๖.๒ นางสาวกัญญณัฐ เกษมสิทธิ์ กัญญณัฐ๖.๓ นางสาวญาศินี เกิดผลเสรีรัฐ ญาศินี

ขอบเขตของงาน (Terms of Reference : TOR)

การจัดทำสื่อกีฬาภายในประจำปี ๒๕๖๒

๑. หลักการและเหตุผล

สำนักงาน กสทช. จัดให้มีการแข่งขันกีฬาภายในเป็นประจำทุกปี เพื่อส่งเสริมให้ผู้ปฏิบัติงานของสำนักงาน กสทช. ได้มีสุขภาพพลานามัยและสุขภาพจิตใจแข็งแรง ส่งเสริมให้เกิดความรัก ความสามัคคี รู้แพ้ รู้ชนะ และรู้จักการให้อภัย สามารถทำงานร่วมกันได้อย่างมีความสุข รวมทั้งเพื่อเชื่อมความสัมพันธ์ที่ดีระหว่างผู้บริหารและผู้ปฏิบัติงานของสำนักงาน กสทช. ประกอบกับมติที่ประชุมคณะกรรมการกองทุนสวัสดิการ ครั้งที่ ๑/๒๕๖๒ เมื่อวันที่ ๓๑ กรกฎาคม ๒๕๖๒ เห็นชอบให้จัดการแข่งขันกีฬาภายในประจำปี ๒๕๖๒ ในวันที่ ๒๐ ธันวาคม ๒๕๖๒ โดยให้มีพิธีเปิดและปิดการแข่งขันกีฬาภายใน ๑ วัน ทั้งนี้ เพื่อความเป็นเอกลักษณ์ของสำนักงาน กสทช. เห็นควรให้จัดทำสื่อยึดคอปก เพื่อแจกจ่ายให้แก่ผู้บริหาร พนักงาน ลูกจ้าง และผู้ปฏิบัติงานของสำนักงาน กสทช. ได้สวมสื่อกีฬาเข้าร่วมพิธีเปิดและปิดการแข่งขันกีฬาภายในประจำปี ๒๕๖๒ โดยพร้อมเพรียงกัน

๒. วัตถุประสงค์

๒.๑ เพื่อจ้างจัดทำสื่อกีฬาภายในประจำปี ๒๕๖๒

๒.๒ เพื่อให้ผู้บริหาร พนักงาน ลูกจ้าง และผู้ปฏิบัติงานของสำนักงาน กสทช. ได้สวมสื่อกีฬาภายในประจำปี ๒๕๖๒ สำหรับเข้าร่วมพิธีเปิด - ปิดการแข่งขันกีฬาภายในประจำปี ๒๕๖๒ โดยพร้อมเพรียงกัน

๓. คุณสมบัติของผู้ยื่นข้อเสนอ

๓.๑ มีความสามารถตามกฎหมาย

๓.๒ ไม่เป็นบุคคลล้มละลาย

๓.๓ ไม่อยู่ในระหว่างเลิกกิจการ

๓.๔ ไม่เป็นบุคคลซึ่งอยู่ระหว่างถูกระงับการยื่นข้อเสนอหรือทำสัญญากับหน่วยงานของรัฐไว้ชั่วคราว เนื่องจากเป็นผู้ที่ไม่ผ่านเกณฑ์การประเมินผลการปฏิบัติงานของผู้ประกอบการตามระเบียบที่รัฐมนตรีว่าการกระทรวงการคลังกำหนดตามที่ประกาศเผยแพร่ในระบบเครือข่ายสารสนเทศของกรมบัญชีกลาง

๓.๕ ไม่เป็นบุคคลซึ่งถูกระงับชื่อไว้ในบัญชีรายชื่อผู้ทำงานและได้แจ้งเวียนชื่อให้เป็นผู้ทำงานของหน่วยงานของรัฐในระบบเครือข่ายสารสนเทศของกรมบัญชีกลาง ซึ่งรวมถึงนิติบุคคลที่ผู้ทำงานเป็นหุ้นส่วนผู้จัดการ กรรมการผู้จัดการ ผู้บริหาร ผู้มีอำนาจในการดำเนินงานในกิจการของนิติบุคคลนั้นด้วย

๓.๖ มีคุณสมบัติและไม่มีลักษณะต้องห้ามตามที่คณะกรรมการนโยบายการจัดซื้อจัดจ้างและการบริหารพัสดุภาครัฐกำหนดในราชกิจจานุเบกษา

๓.๗ เป็นบุคคลธรรมดาหรือนิติบุคคลผู้มีอาชีพขายพัสดุที่ประกวดราคาอิเล็กทรอนิกส์ดังกล่าว

๓.๘ ไม่เป็นผู้มีผลประโยชน์ร่วมกันกับผู้ยื่นข้อเสนอรายอื่นที่เข้ายื่นข้อเสนอให้แก่ สำนักงาน กสทช. ณ วันประกาศประกวดราคาอิเล็กทรอนิกส์ หรือไม่เป็นผู้กระทำการอันเป็นการขัดขวางการแข่งขันอย่างเป็นธรรมในการประกวดราคาอิเล็กทรอนิกส์ครั้งนี้

๓.๙ ไม่เป็นผู้ได้รับเอกสิทธิ์หรือความคุ้มกัน ซึ่งอาจปฏิเสธไม่ยอมขึ้นศาลไทยเว้นแต่รัฐบาลของผู้ยื่นข้อเสนอได้มีคำสั่งให้สละเอกสิทธิ์และความคุ้มกันเช่นนั้น

๓.๑๐ ผู้ยื่นข้อเสนอต้องลงทะเบียนในระบบจัดซื้อจัดจ้างภาครัฐด้วยอิเล็กทรอนิกส์ (e-Government Procurement : e-GP) ของกรมบัญชีกลาง

กิตติคุณ

กสทช.

กสทช.

๔. ขอบเขตการดำเนินงาน

ผู้รับจ้างจะต้องผลิตเสื้อกีฬาภายในประจำปี ๒๕๖๒ เสื้อคอปก จำนวน ๔ สี ได้แก่ ๑) สีเหลือง ๒) สีฟ้า ๓) สีม่วง ๔) สีแดง สกรีนข้อความและสัญลักษณ์แบบยูนูนบนเสื้อตามแบบและขนาดที่สำนักงาน กสทช. กำหนด จำนวน ๑,๙๐๐ ตัว ดังนี้

๔.๑ จัดทำเสื้อตัวอย่างตามแบบที่สำนักงาน กสทช. กำหนด สีละ ๑ ตัว

๔.๒ นำเสนอผ้าตัวอย่าง จำนวน ๔ สี ได้แก่ ๑) สีเหลือง ๒) สีฟ้า ๓) สีม่วง ๔) สีแดง ตามที่สำนักงาน กสทช. กำหนด (ให้นำมาหลากหลายเฉดสี และเนื้อผ้าหลายชนิด)

๔.๓ ต้องจัดทำขนาดเสื้อคอปก ดังนี้

๔.๓.๑ ขนาดเสื้อปกติ

เสื้อยืดทรงตรง ผู้ชายและผู้หญิง		
ไซส์	รอบอก (หน่วย:นิ้ว)	ความยาว (หน่วย:นิ้ว)
XS	๓๔	๒๕
S	๓๖	๒๖
M	๓๘	๒๗
L	๔๐	๒๘
XL	๔๒	๒๙
๒XL	๔๔	๓๐
๓XL	๔๖	๓๑
๔XL	๔๘	๓๒
๕XL	๕๐	๓๓
๖XL	๕๒	๓๔
๗XL	๕๔	๓๕
๘XL	๕๖	๓๖
๙XL	๕๘	๓๗

๔.๓.๒ ขนาดเสื้อพิเศษ ผู้รับจ้างต้องมาวัดขนาดเสื้อพิเศษตามที่สำนักงาน กสทช. กำหนด

๔.๔ ดำเนินการผลิตเสื้อกีฬาภายในประจำปี ๒๕๖๒ โดยผลิตเป็นเสื้อยืดคอปก โดยใช้ผ้าที่มีคุณสมบัติ ผ้านุ่มบางเบา ระบายเหงื่อได้ดี ไม่หดตัว สีไม่ตก ตามแบบ สี ขนาด และจำนวนตามที่สำนักงาน กสทช. กำหนด ทั้งนี้ รายละเอียดแบบเสื้อตามเอกสารแนบท้ายขอบเขตงานนี้

๔.๕ ดำเนินการตัดแยกสีเสื้อ ขนาด จำนวนเสื้อแต่ละสำนัก ตามที่สำนักงาน กสทช. กำหนด

๕. ระยะเวลาดำเนินงาน

ภายใน ๓๐ วัน นับถัดจากวันลงนามในสัญญา

๖. ระยะเวลาส่งมอบงาน

๖.๑ งวดที่ ๑ ส่งมอบเสื้อตัวอย่างสีละ ๑ ตัว ภายใน ๗ วัน นับถัดจากวันลงนามในสัญญา

๖.๒ งวดที่ ๒ ส่งมอบตามข้อ ๔ ภายใน ๓๐ วัน นับถัดจากวันลงนามในสัญญา

๗. งบประมาณดำเนินการ

ภายในวงเงิน ๖๖๕,๐๐๐ บาท (หกแสนหกหมื่นห้าพันบาทถ้วน) ซึ่งรวมภาษีมูลค่าเพิ่มไว้แล้ว โดยใช้จ่ายจากเงินกองทุนสวัสดิการ

กิตติชัย

กิตติชัย

กิตติชัย

๘. หลักเกณฑ์การพิจารณาคัดเลือก

สำนักงาน กสทช. จะพิจารณาคัดเลือกโดยใช้เกณฑ์ราคา

๙. เงื่อนไขการจ่ายเงิน

ผู้ว่าจ้างจะจ่ายเงินค่าจ้างให้แก่ผู้รับจ้างตามสัญญาเมื่อผู้รับจ้างได้ส่งมอบงานตามข้อ ๔ ครบถ้วน ถูกต้องตามสัญญาและคณะกรรมการตรวจรับพัสดุได้ดำเนินการตรวจรับเรียบร้อยแล้ว

๑๐. เงื่อนไขอื่นๆ

ผู้รับจ้างจะต้องส่งมอบงานตามข้อ ๔ แล้วเสร็จตามสัญญา มิฉะนั้นต้องชำระค่าปรับให้สำนักงาน กสทช. เป็นรายวันในอัตราร้อยละ ๐.๑ (๐.๑%) ของค่าจ้างตามสัญญา จนถึงวันที่ผู้รับจ้างได้ส่งมอบงานให้ สำนักงาน กสทช. เป็นที่เรียบร้อยแล้ว

กิตติพงษ์

กมล

กมล

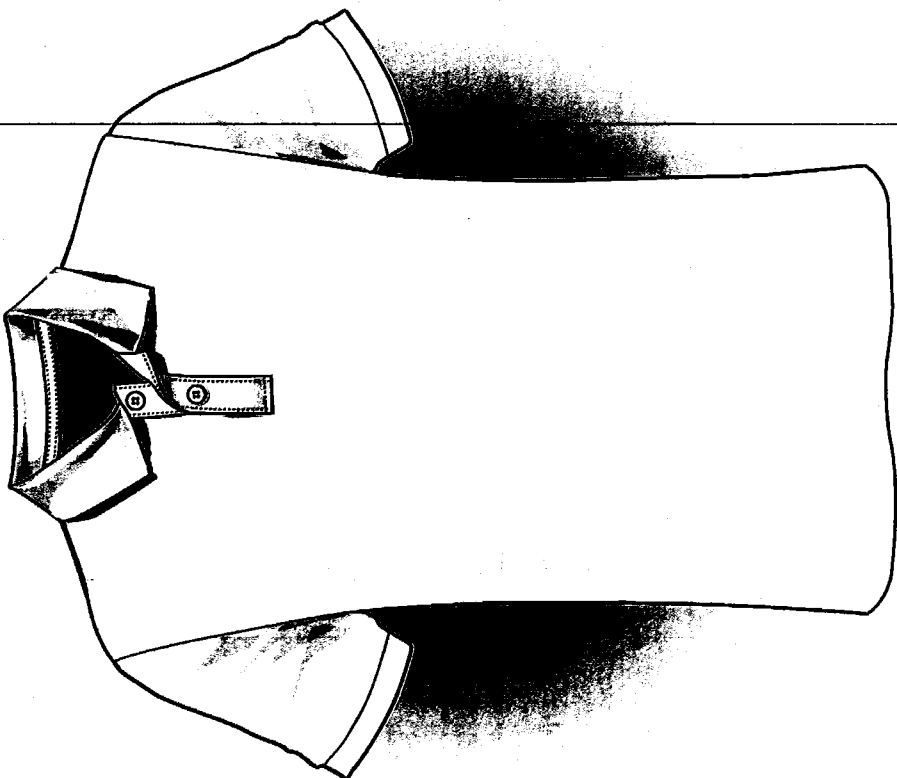
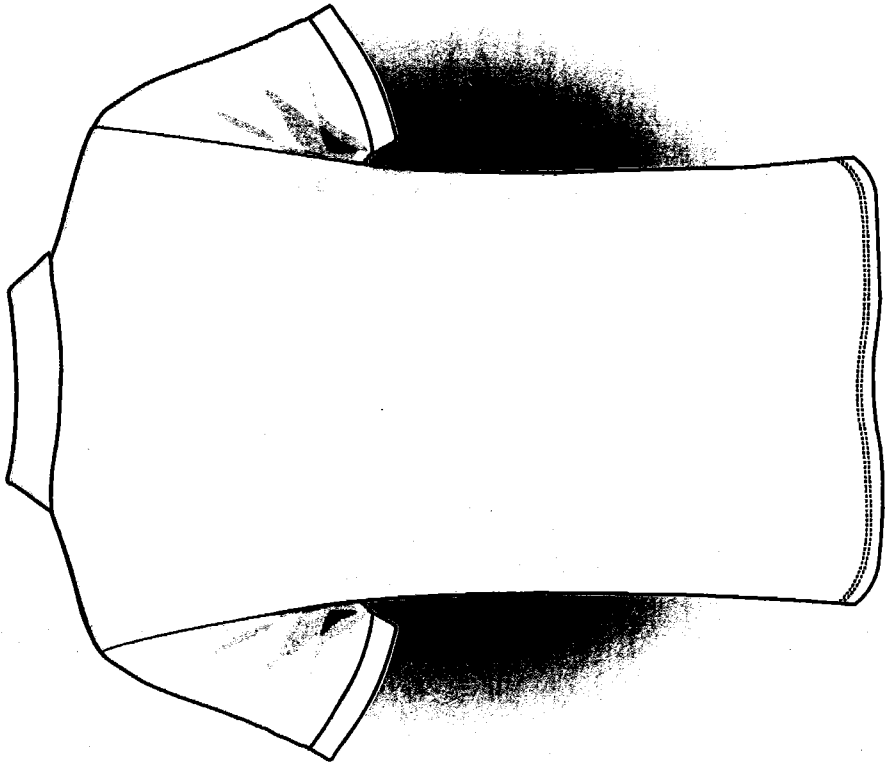

FRONT



BACK

**NBTC SPORTS DAY
POLO SHIRT**

Type : 2

Color : PURPLE

LOGO :

Text 1 :

Text 2 :

สกรีนยางนูน

FRONT

BACK

**NBTC SPORTS DAY
POLO SHIRT**

Type : 2

Color : BLUE

LOGO :

Text 1 :

Text 2 :

สกรีนยางนูน

FRONT

BACK

**NBTC SPORTS DAY
POLO SHIRT**

Type : 2

Color : RED

LOGO :

Text 1 :

Text 2 :

สกรีนอย่างนี้