

ขอบเขตของงาน (Term of Reference : TOR)
การจ้างปรับปรุงอาคารเช่าเพื่อจัดตั้งสำนักงาน กสทช. เขต ๑๕

๑. ความเป็นมา

สำนักงานคณะกรรมการกิจการกระจายเสียง กิจการโทรทัศน์ และกิจการโทรคมนาคมแห่งชาติ ภาค ๑ ได้ดำเนินการเช่าอาคารพาณิชย์เพื่อใช้เป็นที่ทำการสำนักงาน อาคารพาณิชย์ ๓ คูหา ๓ ชั้น เลขที่ ๖๑/๕๒ - ๖๑/๕๔ หมู่ที่ ๓ ตำบลคลองสวนพลู อำเภอพระนครศรีอยุธยา จังหวัดพระนครศรีอยุธยา ระยะเวลาการเช่ามีกำหนด ๓ ปีงบประมาณ โดย ลสทช. ได้อนุมัติในหลักการให้จัดตั้งสำนักงาน กสทช. เขต ด้วยวิธีการเช่าและปรับปรุงอาคารสำหรับจัดตั้งสำนักงาน ตามหนังสือที่ สทช ๓๐๐๑/๕๖๔ ลงวันที่ ๒๒ ตุลาคม ๒๕๖๓ (เอกสารแนบ ๒) นั้น

โดยที่อาคารดังกล่าว เดิมเป็นอาคารสำหรับอยู่อาศัย จึงเห็นควรดำเนินการปรับปรุงเพื่อให้มีการจัดแบ่งพื้นที่ใช้สอยให้เหมาะสมกับภารกิจของสำนักงาน กสทช. เขต ๑๕ ในการปฏิบัติภารกิจและการให้บริการประชาชนต่อไป

๒. วัตถุประสงค์

เพื่อดำเนินการจ้างปรับปรุงอาคารเช่าเลขที่ ๖๑/๕๒ - ๖๑/๕๔ หมู่ที่ ๓ ตำบลคลองสวนพลู อำเภอพระนครศรีอยุธยา จังหวัดพระนครศรีอยุธยา สำหรับใช้เป็นสถานที่ปฏิบัติงานของสำนักงาน กสทช. เขต ๑๕ (พระนครศรีอยุธยา)

๓. คุณสมบัติของผู้รับจ้าง

คุณสมบัติตามเอกสารแนบท้ายขอบเขตของงาน

๔. ขอบเขตของงาน

ผู้รับจ้างต้องทำการปรับปรุงพื้นที่สำหรับใช้เป็นสถานที่ปฏิบัติงานของสำนักงาน กสทช. เขต ๑๕ ตามเอกสารแบบรูป จำนวน ๑๐ แผ่น แนบท้ายขอบเขตงานนี้ ออกแบบโดย สำนักงานโยธาธิการและผังเมือง จังหวัดพระนครศรีอยุธยา ประกอบด้วยรายละเอียดงานที่จะต้องดำเนินการ ดังนี้

๔.๑ งานปรับปรุงงานสถาปัตยกรรม

๔.๒ งานปรับปรุงงานระบบประกอบอาคาร

๔.๓ งานอื่น ๆ ที่เกี่ยวข้อง

- งานทำความสะอาดและเคลียร์พื้นที่ภายในสำนักงานให้พร้อมใช้งาน
- งานปรับระดับพื้นที่ภายนอกอาคารทั้งหมด (รวมพื้นที่ด้านหน้าอาคาร) และงานปรับปรุงโรงจอดรถเดิม

๕. ระยะเวลาการดำเนินการ

ภายใน ๖๐ วันนับถัดจากวันที่ลงนามในสัญญา

๖. ระยะเวลาการส่งมอบงาน

กำหนดเวลาการดำเนินการแล้วเสร็จทั้งหมดตามข้อ ๔ ซึ่งผู้รับจ้างต้องจัดทำรายงานความคืบหน้างานที่แล้วเสร็จพร้อมรูปถ่ายในการส่งงานทั้งหมดจำนวน ๓ ชุด แนบท้ายเอกสารส่งงาน โดยงานทั้งหมดตามสัญญา แบ่งงวดงานออกเป็น ๓ งวด ดังนี้

๖.๑ งวดที่ ๑ ภายใน ๒๐ วันนับถัดจากวันที่ลงนามในสัญญา ผู้รับจ้างต้องดำเนินการให้แล้วเสร็จตามรายละเอียด ประกอบด้วย

- หมวดยานรื้อถอน
- หมวดยานสถาปัตยกรรม
 - งานผนังและตกแต่งผิวผนัง (ไม่รวมงานทาสี)
 - งานฝ้าเพดาน (ไม่รวมงานทาสี) (ไม่รวมห้องน้ำ)
 - งานประตูหน้าต่างภายในและภายนอก
- งานระบบไฟฟ้าและสื่อสาร
 - งานท่อร้อยสายและเดินสายไฟฟ้าและระบบสื่อสาร
 - งานติดตั้งตู้ควบคุมกระแสไฟฟ้า

๖.๒ งวดที่ ๒ ภายใน ๔๐ วันนับถัดจากวันที่ลงนามในสัญญา ผู้รับจ้างต้องดำเนินการให้แล้วเสร็จตามรายละเอียด ประกอบด้วย

- งานสถาปัตยกรรม
 - งานฝ้าเพดานห้องน้ำทั้งหมด
 - งานพื้นและตกแต่งผิวพื้น
 - งานทาสีภายในและภายนอกอาคาร
 - งานระบบกันซึมหลังคา
- งานระบบไฟฟ้าและสื่อสาร
 - งานติดตั้งสวิตช์และเต้ารับ
 - งานไฟฟ้าแสงสว่างและดวงโคม
- งานติดตั้งระบบสุขาภิบาลและติดตั้งสุขภัณฑ์

๖.๓ งวดที่ ๓ ภายใน ๖๐ วันนับถัดจากวันที่ลงนามในสัญญา ผู้รับจ้างต้องดำเนินการให้แล้วเสร็จตามรายละเอียด ประกอบด้วย

- งานสถาปัตยกรรม
 - งานติดตั้งเฟอร์นิเจอร์ Built in
 - งานติดตั้งป้ายด้านหน้าและด้านในสำนักงาน
- งานทำความสะอาดและเคลียร์พื้นที่ภายในสำนักงานและบริเวณโดยรอบให้พร้อมใช้งาน
- งานอื่น ๆ
 - งานทดสอบระบบการใช้งานทั้งหมดพร้อมเอกสารรายงาน

๗. วงเงินที่ใช้ในการจ้าง

ภายในวงเงินงบประมาณไม่เกิน ๑,๐๔๕,๐๐๐.- บาท (หนึ่งล้านสี่หมื่นหมื่นห้าพันบาทถ้วน) ซึ่งรวมภาษีมูลค่าเพิ่มและค่าใช้จ่ายที่คงไว้ด้วยแล้ว โดยเบิกจ่ายจากงบประมาณรายจ่าย ประจำปี ๒๕๖๒ หมวดครุภัณฑ์ที่ดินและสิ่งก่อสร้าง ของสำนักงาน กสทช. ภาค ๑

๘. หลักเกณฑ์การพิจารณา

สำนักงาน กสทช. จะพิจารณาคัดเลือกข้อเสนอโดยใช้เกณฑ์ราคา

๙. เงื่อนไขการชำระเงิน

สำนักงาน กสทช. จะจ่ายเงินค่าจ้างตามรายละเอียด ดังนี้

งวดที่ ๑ ในอัตราร้อยละ ๓๐ (สามสิบ) ของค่าจ้างตามสัญญา เมื่อผู้รับจ้างดำเนินการก่อสร้างแล้วเสร็จทั้งหมดตามข้อ ๖.๑ และกรรมการตรวจรับพัสดุได้ตรวจรับมอบงานเรียบร้อยแล้ว

งวดที่ ๒ ในอัตราร้อยละ ๓๐ (สามสิบ) ของค่าจ้างตามสัญญา เมื่อผู้รับจ้างดำเนินการก่อสร้างแล้วเสร็จทั้งหมดตามข้อ ๖.๒ และกรรมการตรวจรับพัสดุได้ตรวจรับมอบงานเรียบร้อยแล้ว

งวดที่ ๓ ในอัตราร้อยละ ๔๐ (สี่สิบ) ของค่าจ้างตามสัญญา เมื่อผู้รับจ้างดำเนินการก่อสร้างแล้วเสร็จทั้งหมดตามข้อ ๖.๓ และกรรมการตรวจรับพัสดุได้ตรวจรับมอบงานเรียบร้อยแล้ว

๑๐. เงื่อนไขอื่น ๆ

๑๐.๑ ค่าปรับในกรณีที่ผู้รับจ้างไม่สามารถทำการปรับปรุงให้แล้วเสร็จตามกำหนดสัญญา ในอัตราร้อยละ ๐.๑๐ ของค่าจ้างตามสัญญา

๑๐.๒ สำนักงาน กสทช. ขอสงวนสิทธิ์ในการปรับลดวงเงินค่าจ้าง ในกรณีที่ตรวจสอบพบว่าพื้นที่ที่จะทำการปรับปรุงส่วนใดส่วนหนึ่งหรือทั้งหมดที่ทำให้ทำการปรับปรุงซ่อมแซม ยังอยู่ในสภาพที่ใช้งานได้ดี และไม่จำเป็นต้องทำการปรับปรุงหรือซ่อมแซม ยกเว้นการเปลี่ยนแปลงเพื่อความเหมาะสมในการใช้งานต่อไป

๑๐.๓ ผู้รับจ้างต้องรับประกันความชำรุดบกพร่องของงานจ้างเป็นระยะเวลา ๒ ปี นับถัดจากวันที่สำนักงาน กสทช. ได้ตรวจรับงานเรียบร้อยแล้ว



โครงการ ปรับปรุงอาคารสำนักงานคณะกรรมการกิจการกระจายเสียง
กิจการโทรทัศน์และกิจการโทรคมนาคมแห่งชาติ เขต 15

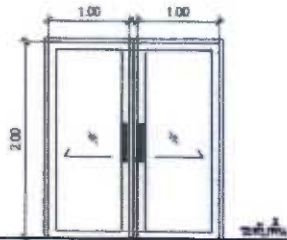

2

ขนาดบาน 1.50

ประเภท	ประตูบานเปิดมีมือจับขนาด 1.00*2.00 ม.
วัสดุ	อลูมิเนียมสีเทา
สีบาน	ทาสีสีเทา 6 สี
หมายเหตุ	พร้อมอุปกรณ์บานประตูบานเปิด

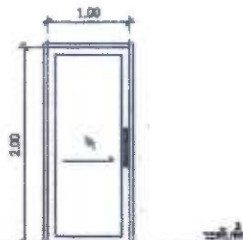

7

ขนาดบาน 1.50

ประเภท	ประตูบานเปิดมีมือจับ 1.00*2.00 ม.
วัสดุ	อลูมิเนียมสีเทา
สีบาน	ทาสีสีเทา 6 สี
หมายเหตุ	พร้อมอุปกรณ์บานประตูบานเปิด

	กรมโยธาธิการและผังเมือง สำนักงานโยธาธิการและผังเมืองจังหวัดนนทบุรี
ผู้รับทราบ	ปลัดกรุงเทพมหานคร กระทรวงมหาดไทย กรุงเทพมหานคร 10110
ผู้รับทราบ	ผู้ว่าราชการจังหวัดนนทบุรี จังหวัดนนทบุรี 71000
ผู้รับทราบ	นายก อบจ.นนทบุรี จังหวัดนนทบุรี 71000
ผู้รับทราบ	นายก อบต.นนทบุรี จังหวัดนนทบุรี 71000
ผู้รับทราบ	นายก อบต.นนทบุรี จังหวัดนนทบุรี 71000
ผู้รับทราบ	นายก อบต.นนทบุรี จังหวัดนนทบุรี 71000
ผู้รับทราบ	นายก อบต.นนทบุรี จังหวัดนนทบุรี 71000
ผู้รับทราบ	นายก อบต.นนทบุรี จังหวัดนนทบุรี 71000
วันที่	11 สิงหาคม 2562
หน้า	09

คุณสมบัติของผู้ยื่นข้อเสนอ
กรณีการจัดจ้างทั่วไป วิธีประกวดราคาอิเล็กทรอนิกส์ (e-bidding)
(คุณสมบัติพื้นฐานที่ต้องกำหนด)

๑. มีความสามารถตามกฎหมาย
 ๒. ไม่เป็นบุคคลล้มละลาย
 ๓. ไม่อยู่ระหว่างเลิกกิจการ
 ๔. ไม่เป็นบุคคลซึ่งอยู่ระหว่างถูกระงับการยื่นข้อเสนอหรือทำสัญญากับหน่วยงานของรัฐไว้ชั่วคราว เนื่องจากเป็นผู้ที่ไม่ผ่านเกณฑ์การประเมินผลการปฏิบัติงานของผู้ประกอบการตามระเบียบที่รัฐมนตรีว่าการกระทรวงการคลังกำหนดตามที่ประกาศเผยแพร่ในระบบเครือข่ายสารสนเทศของกรมบัญชีกลาง
 ๕. ไม่เป็นบุคคลซึ่งถูกระบุชื่อไว้ในบัญชีรายชื่อผู้ทำงานและได้แจ้งเวียนชื่อให้เป็นผู้ทำงานของหน่วยงานของรัฐในระบบเครือข่ายสารสนเทศของกรมบัญชีกลาง ซึ่งรวมถึงนิติบุคคลที่ผู้ทำงานเป็นหุ้นส่วน ผู้จัดการ กรรมการ ผู้จัดการ ผู้บริหาร ผู้มีอำนาจในการดำเนินงานในกิจการของนิติบุคคลนั้นด้วย
 ๖. มีคุณสมบัติและไม่มีลักษณะต้องห้ามตามที่คณะกรรมการนโยบายการจัดซื้อจัดจ้างและการบริหารพัสดุภาครัฐกำหนดในราชกิจจานุเบกษา
 ๗. เป็นบุคคลธรรมดาหรือนิติบุคคลผู้มีอาชีพรับจ้างงานที่ประกวดราคาอิเล็กทรอนิกส์ดังกล่าว
 ๘. ไม่เป็นผู้มีผลประโยชน์ร่วมกันกับผู้ยื่นข้อเสนอรายอื่นที่เข้ายื่นข้อเสนอให้แก่ สำนักงาน กสทช. ณ วันประกาศประกวดราคาอิเล็กทรอนิกส์ หรือไม่เป็นผู้กระทำการอันเป็นการขัดขวางการแข่งขันอย่างเป็นธรรมในการประกวดราคาอิเล็กทรอนิกส์ครั้งนี้
 ๙. ไม่เป็นผู้ได้รับเอกสิทธิ์หรือความคุ้มกัน ซึ่งอาจปฏิเสธไม่ยอมขึ้นศาลไทยเว้นแต่รัฐบาลของผู้ยื่นข้อเสนอได้มีคำสั่งให้สละเอกสิทธิ์และความคุ้มกันเช่นนั้น
 ๑๐. ผู้ยื่นข้อเสนอต้องลงทะเบียนในระบบจัดซื้อจัดจ้างภาครัฐด้วยอิเล็กทรอนิกส์ (Electronic Government Procurement: e - GP) ของกรมบัญชีกลาง
-

สัญลักษณ์ประกอบแบบ		สัญลักษณ์ประกอบแบบ	
สัญลักษณ์	รายละเอียด	สัญลักษณ์	รายละเอียด
	ทิศเหนือ		แสดงหน้าตัดของ เสาเข็ม ตาม ทิศทาง
	สัญลักษณ์ระดับ แสดงระดับพื้น	A-01	แบบสถาปัตย์กรงเหล็กที่ 02
	แสดงระดับพื้น แสดงระดับฝ้าเพดาน อ้างอิงจากระดับที่ต่อเนื่อง สัญลักษณ์ฝ้าเพดาน	S-01	แบบโครงสร้างรับน้ำหนักที่ 01
	แสดงแนวรูปตัด	B-01	แบบโถงรับน้ำหนักที่ 01
	รูปตัด A-A แปลนที่แสดงรูปตัด	304-01	แบบสุขภัณฑ์แบบที่ 01
	แสดงทิศทางแสดงรูปตัด	รายการวัสดุประกอบแบบ	
	รูปตัด A แปลนที่แสดงรูปตัด		
	แสดงจุดขยายแบบ		
	รูปขยายที่ แปลนที่แสดงรูปขยาย		
	เส้นแสดงระยะจากศูนย์กลางเสาเข็มถึงเสาเข็ม		
	เส้นแสดงระยะจากผนังถึงเสาเข็ม		
	เส้นแสดงระยะจากจุดศูนย์กลางถึงผนัง		
	แสดงระดับรูปตัด หรือ รูปขยาย		
	แสดงประตูบานบาน	แสดงผนัง	รายละเอียด
	แสดงผนังบานบาน		ผนังหนาฉนวน 5 มม. วัสดุฉนวนโฟมแข็งสีขาว
	แสดงผนังบานบาน		ผนังฉนวนกันความร้อน 12 มม. พร้อมไม้โครงรับน้ำหนักด้วยวัสดุ 6 มม. หรือเทียบเท่า
	แสดงผนังบานบาน		
	แสดงผนังบานบาน		
	ทิศทางการขึ้นของบันได		
	แนวเสาเข็มเสาเข็ม		
	ทิศทางและขนาดของการลาดเอียงจากระดับถนนลงล่าง	แสดงฝ้าเพดาน	รายละเอียด
	ผนังก่ออิฐหรือปูน มีฉนวนกันความร้อน 2 ชั้น		
	ฝ้า		
	ผนังก่ออิฐหรือปูน มีฉนวนกันความร้อน 2 ชั้น		

	การโยธาธิการและผังเมือง สำนักงานโยธาธิการและผังเมืองกรุงเทพมหานคร
ชื่อโครงการ	ปรับปรุงอาคารพาณิชย์และร้านค้าปลีกอาคารพาณิชย์ พาณิชย์ที่ 10/1 ถนนวิภาวดีรังสิต แขวงจตุจักร เขตจตุจักร กรุงเทพฯ 10110
เลขที่	สำนักงานโยธาธิการและผังเมืองกรุงเทพมหานคร เลขที่ 10/1 ถนนวิภาวดีรังสิต แขวงจตุจักร เขตจตุจักร กรุงเทพฯ 10110
ผู้รับแบบ	
ออกแบบ	
ตรวจแบบ	
แก้ไขแบบ	
รูปเล่ม	สัญลักษณ์ประกอบแบบ
วันที่พิมพ์	11 มกราคม 2562 ฉบับที่ 1/1

ร าย ก า ร ป ระ ก อ บ แ บ บ

1. ขนาดและระยะในแบบ ให้ถือตัวเลขเป็นสำคัญ
2. ปูนซีเมนต์ที่ใช้ผสมคอนกรีต ล้วนที่เป็นโครงล้ารงให้ใช้ปูนซีเมนต์ปอร์ตแลนด์
อัตราส่วนผสม 1:2:4 ล้วนที่ไม่ใช่โครงล้ารงให้ใช้ปูนซีเมนต์ผสมหรือปูนซีเมนต์ปอร์ตแลนด์
3. น้ำที่ใช้ผสมคอนกรีตให้ใช้น้ำประปาหรือน้ำที่ไล่สะอาดปราศจาก กรด ด่าง เกลือ และต้องไม่มีตะกอนหรือวัตถุเจือปน
4. เหล็กต้องให้ผลิตได้ตามมาตรฐานอุตสาหกรรม (มอก.)
5. ไม้ที่ใช้ในการก่อสร้างโครงล้ารงอาคารถาวร ให้ใช้ไม้ที่มีคุณภาพและคุณสมบัติถูกต้องตามลapanik
และวิศวกรกำหนดไว้ในแบบและรายการเท่านั้น
6. สีของล้ารงที่เป็นซีเมนต์ คอนกรีต ให้ทาด้วยสีรองพื้นกันเชื้อรา 1 ครั้ง
และสีพลาตติกสำหรับทาสีภายนอก 2 ครั้ง (สีที่ใช้ให้ใช้ยี่ห้อ TOA,ICI,JOTUN,DELTA)
7. ผู้รับจ้างต้องปฏิบัติตามวิธีของการช่างที่ดี หากมีการขัดแย้งให้ถือการวินิจฉัยของผู้ควบคุมงาน หรือคณะกรรมการตรวจการจ้างเป็นที่ลุด
และให้ถือเป็นล้ารงหนึ่งของสัญญา

	กรมโยธาธิการและผังเมือง สำนักงานโยธาธิการและผังเมืองจังหวัดนนทบุรี
ผู้ตรวจการ	นายสุวิทย์ นามะวงษา ผู้อำนวยการโยธาธิการและผังเมืองจังหวัดนนทบุรี ๓๓ ๖๖
เขียน	นายสุวิทย์ นามะวงษา ผู้อำนวยการโยธาธิการและผังเมืองจังหวัดนนทบุรี ๓๓ ๖๖
เขียนแบบ	 นายสุวิทย์ นามะวงษา สถาปนิก ๖๖
ตรวจสอบ	 นายสุวิทย์ นามะวงษา วิศวกร ๖๖
ควบคุมงาน	 นายสุวิทย์ นามะวงษา ผู้ควบคุมงานโยธาธิการและผังเมืองจังหวัดนนทบุรี
สัญญา	 นายสุวิทย์ นามะวงษา โยธาธิการและผังเมืองจังหวัดนนทบุรี
ผู้รับจ้าง	นายสุวิทย์ นามะวงษา
วันเดือนปี	๖๖ พฤษภาคม ๒๕๖๒ หน้า ๒/๖

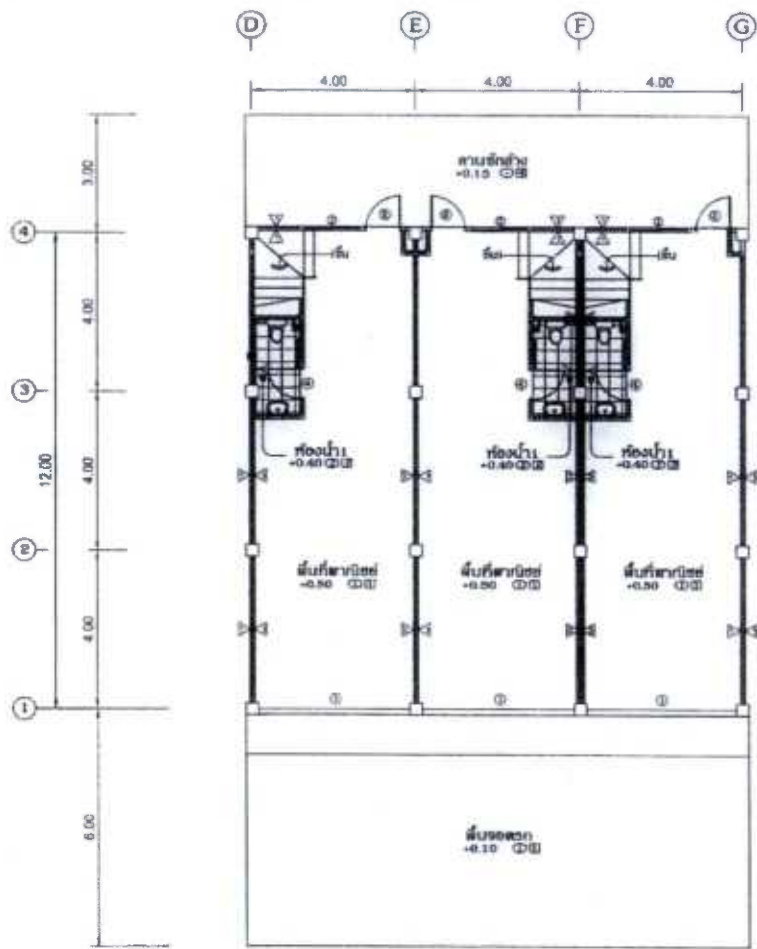

แปลนพื้นชั้น 1 (เดิม)
Scale 1/125

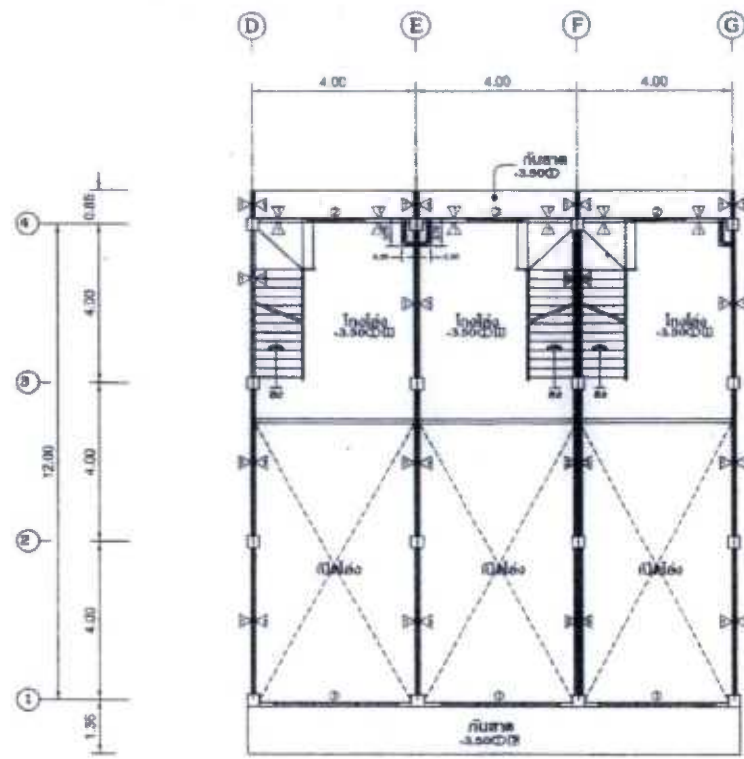

แปลนพื้นชั้นลอย (เดิม)
Scale 1/125



	กรมทรัพยากรธรรมชาติและสิ่งแวดล้อม สำนักงานทรัพยากรธรรมชาติและสิ่งแวดล้อมจังหวัดภูเก็ต
ผู้ตรวจการ	นายสุวิทย์ วัฒนวิเศษ นายสุวิทย์ วัฒนวิเศษ นายสุวิทย์ วัฒนวิเศษ
เจ้าหน้า	นายสุวิทย์ วัฒนวิเศษ นายสุวิทย์ วัฒนวิเศษ นายสุวิทย์ วัฒนวิเศษ
เขียน	นายสุวิทย์ วัฒนวิเศษ นายสุวิทย์ วัฒนวิเศษ นายสุวิทย์ วัฒนวิเศษ
ตรวจสอบ	นายสุวิทย์ วัฒนวิเศษ นายสุวิทย์ วัฒนวิเศษ นายสุวิทย์ วัฒนวิเศษ
อนุมัติ	นายสุวิทย์ วัฒนวิเศษ นายสุวิทย์ วัฒนวิเศษ นายสุวิทย์ วัฒนวิเศษ
วันที่	แปลนพื้น 1, แปลนพื้นชั้นลอย (เดิม)
วันที่รับ	11 กรกฎาคม 2008
หน้า	หน้า 1
ของ	2/9

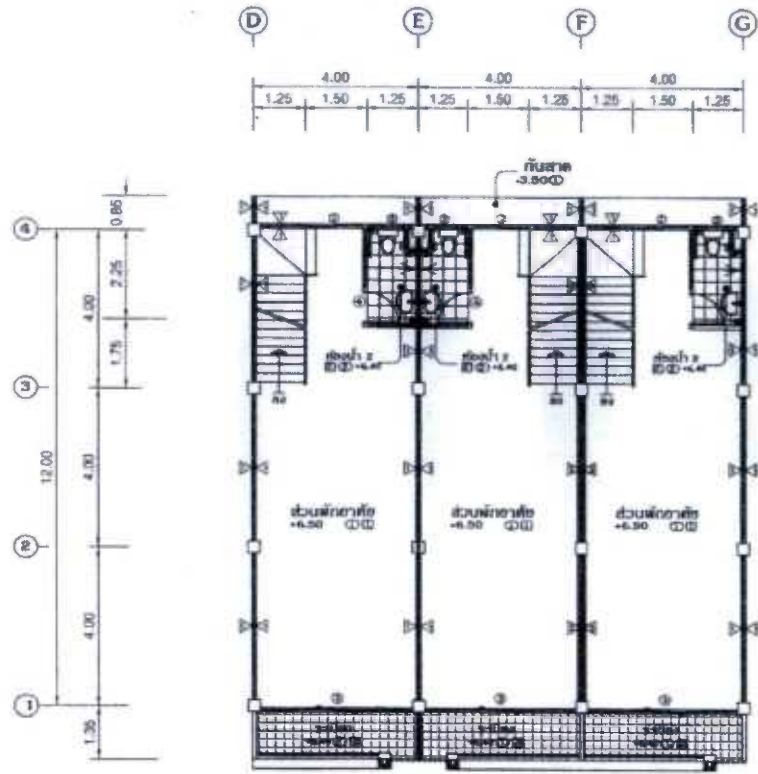

แปลนพื้นที่ 2 (เดิม)
Scale 1:125

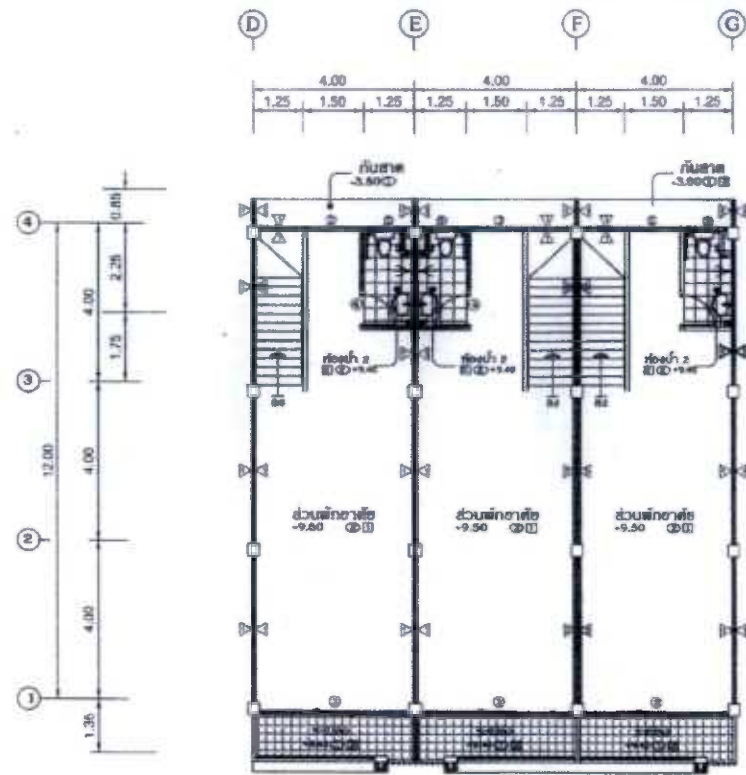

แปลนพื้นที่ 3 (เดิม)
Scale 1:125



	กรมโยธาธิการและผังเมือง สำนักงานโยธาธิการและผังเมืองกรุงเทพมหานคร
ชื่อโครงการ	ปรับปรุงอาคารพาณิชย์รวมอาคารจอดรถและ พื้นที่จอดรถในอาคารบริเวณถนนพหลโยธิน กม. 10
จำนวน	ปรับปรุงอาคารพาณิชย์รวมอาคารจอดรถ และพื้นที่จอดรถบริเวณถนนพหลโยธิน กม. 10
ชื่อออกแบบ	 นายสมชาย ใจดี สถาปนิก
ออกแบบ	 นายสมชาย ใจดี สถาปนิก
ตรวจสอบ	 นายสมชาย ใจดี สถาปนิก
สัญญา	นายสมชาย ใจดี สถาปนิก
วันที่	นายสมชาย ใจดี สถาปนิก
รูปเล่ม	แปลนพื้นที่ 2, แปลนพื้นที่ 3 (เดิม)
วันที่พิมพ์	11 กรกฎาคม 2562 หน้า 1 4/0

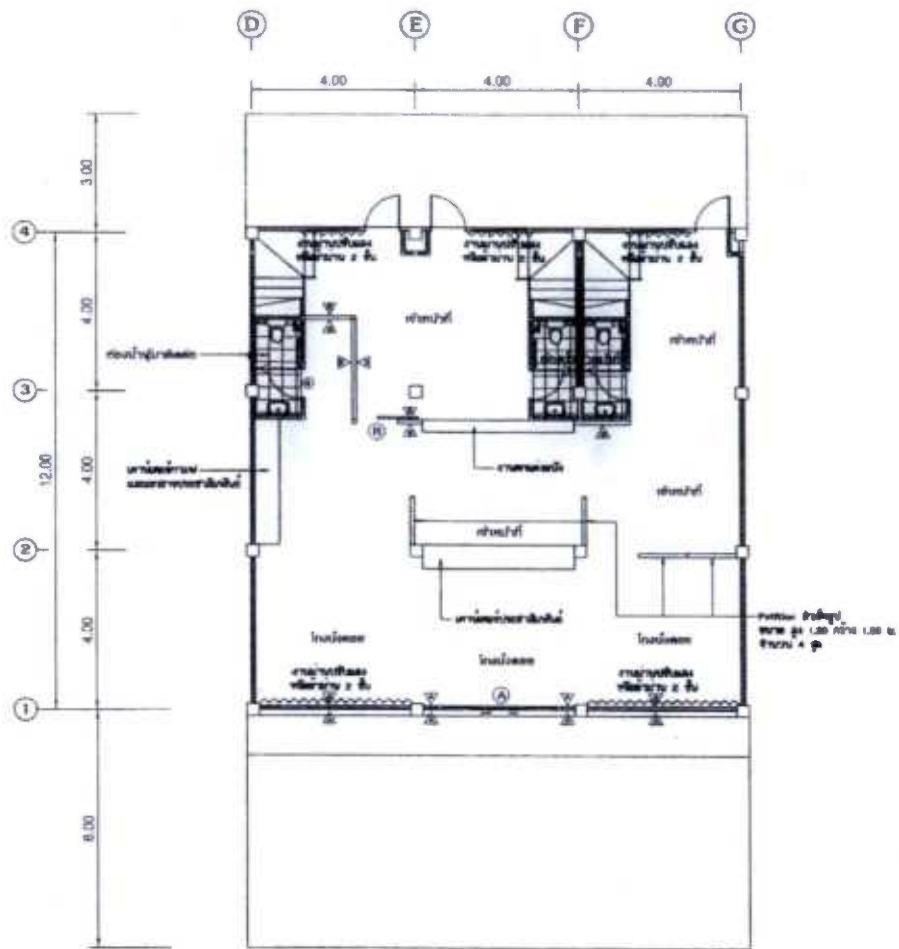

แปลนพื้นที่ชั้น 1 (ที่ปรับปรุง)
Scale 1:125

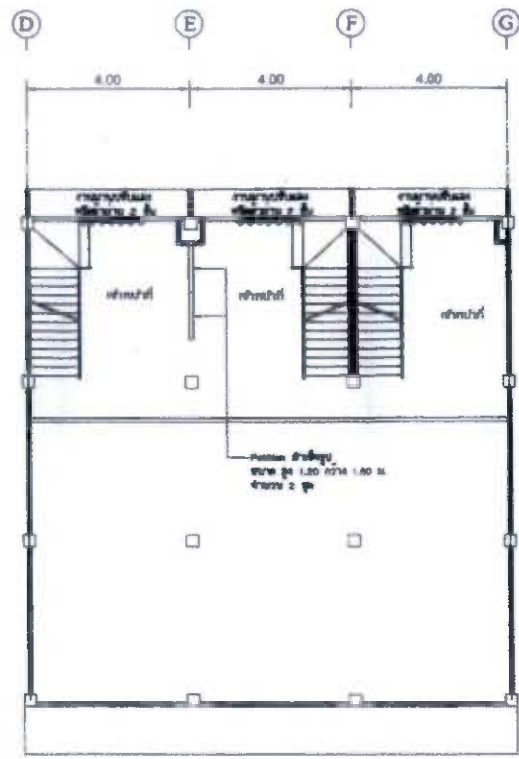
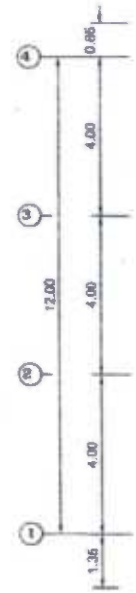

แปลนพื้นที่ชั้นลอย (ที่ปรับปรุง)
Scale 1:125



	กรมโยธาธิการและผังเมือง สำนักงานโยธาธิการและผังเมืองกรุงเทพมหานคร
ผู้ตรวจการ	นายสุวิทย์ ศรีสุธรรม ผู้อำนวยการสำนักโยธาธิการและผังเมืองกรุงเทพมหานคร
เจ้าหน้า	นายสุวิทย์ ศรีสุธรรม ผู้อำนวยการสำนักโยธาธิการและผังเมืองกรุงเทพมหานคร
วิศวกร	นายสุวิทย์ ศรีสุธรรม ผู้อำนวยการสำนักโยธาธิการและผังเมืองกรุงเทพมหานคร
สถาปนิก	นายสุวิทย์ ศรีสุธรรม ผู้อำนวยการสำนักโยธาธิการและผังเมืองกรุงเทพมหานคร
ผู้ควบคุม	นายสุวิทย์ ศรีสุธรรม ผู้อำนวยการสำนักโยธาธิการและผังเมืองกรุงเทพมหานคร
ผู้รับจ้าง	นายสุวิทย์ ศรีสุธรรม ผู้อำนวยการสำนักโยธาธิการและผังเมืองกรุงเทพมหานคร
วันที่รับ	11 มกราคม 2562

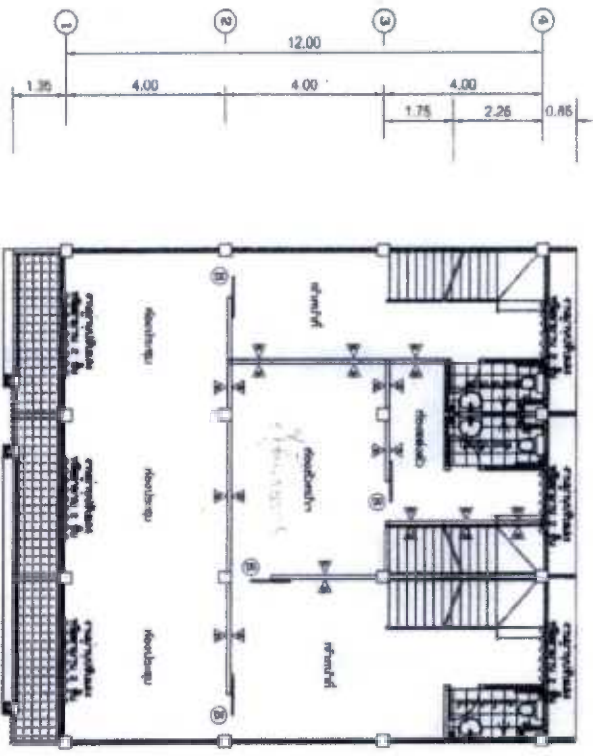

แปลนที่ 2 (ที่รักนพวง)
Scale 1:125

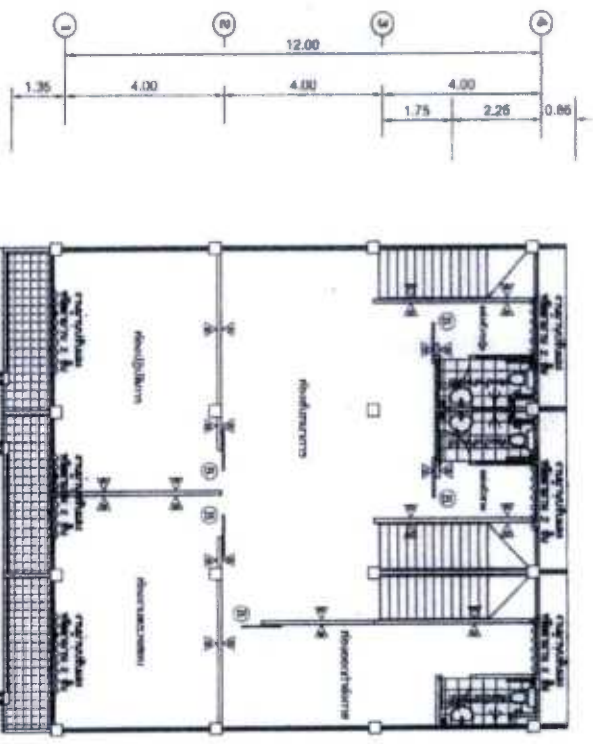

แปลนที่ 3 (ที่รักนพวง)
Scale 1:125

	บริษัท สถาปัตย์กรรมการก่อสร้าง และวิศวกรรมโยธา จำกัด
ผู้จัดทำ	นายสุวิทย์ วัฒนศิริกุล นายสุวิทย์ วัฒนศิริกุล นายสุวิทย์ วัฒนศิริกุล
ผู้ออกแบบ	นายสุวิทย์ วัฒนศิริกุล นายสุวิทย์ วัฒนศิริกุล
วิศวกร	นายสุวิทย์ วัฒนศิริกุล นายสุวิทย์ วัฒนศิริกุล
สถาปนิก	นายสุวิทย์ วัฒนศิริกุล นายสุวิทย์ วัฒนศิริกุล
ช่างเขียน	นายสุวิทย์ วัฒนศิริกุล นายสุวิทย์ วัฒนศิริกุล
ช่างเทคนิค	นายสุวิทย์ วัฒนศิริกุล นายสุวิทย์ วัฒนศิริกุล
ช่างสำรวจ	นายสุวิทย์ วัฒนศิริกุล นายสุวิทย์ วัฒนศิริกุล
ช่างคำนวณ	นายสุวิทย์ วัฒนศิริกุล นายสุวิทย์ วัฒนศิริกุล
ช่างพิมพ์	นายสุวิทย์ วัฒนศิริกุล นายสุวิทย์ วัฒนศิริกุล
ช่างช่าง	นายสุวิทย์ วัฒนศิริกุล นายสุวิทย์ วัฒนศิริกุล

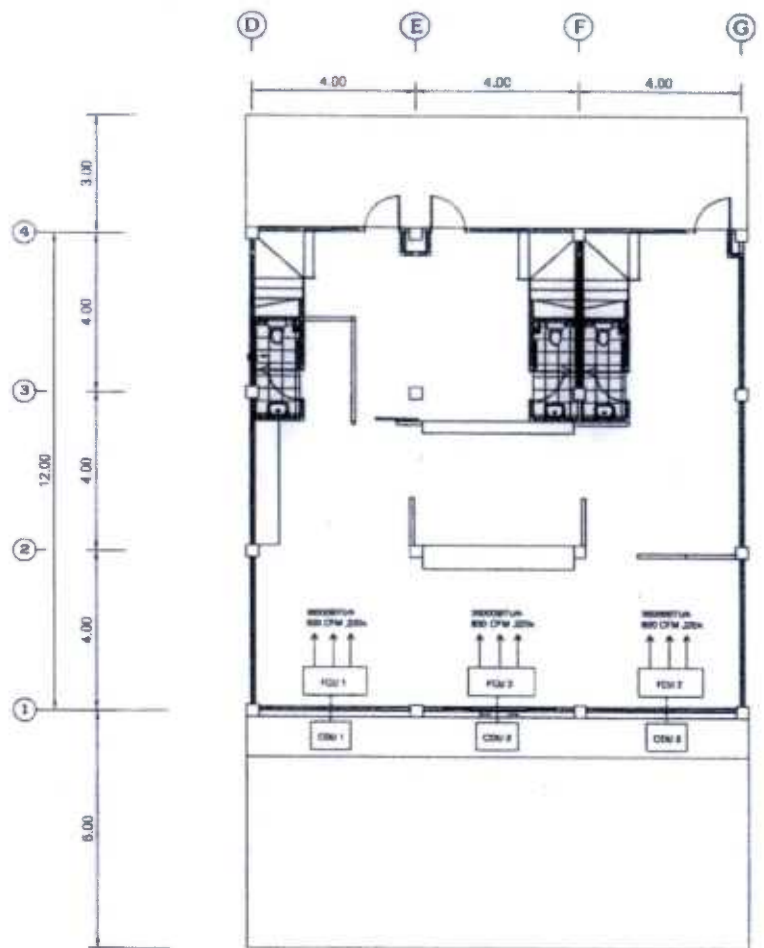

แปลนพื้นชั้น 1 (เครื่องปรับอากาศ)
Scale 1:125

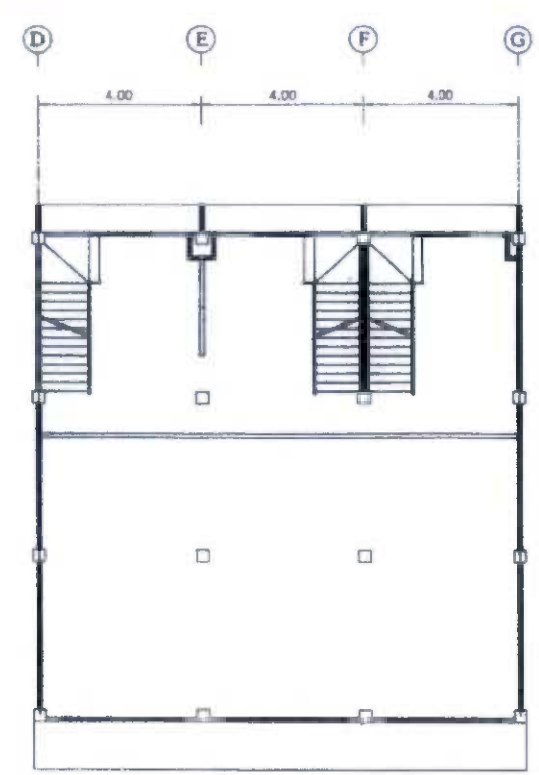

แปลนพื้นชั้นสอง (เครื่องปรับอากาศ)
Scale 1:125



	กรมโยธาธิการและผังเมือง สำนักงานโยธาธิการและผังเมืองกรุงเทพมหานคร
ชื่อโครงการ	เป็นไปตามคำสั่งงานและแบบแปลนที่ส่งมาขอความเห็น พิจารณาจากโครงการก่อสร้างอาคารพาณิชย์ ชั้น 1-2
เจ้าของ	สำนักงานโยธาธิการและผังเมือง กรุงเทพมหานคร
เขียนแบบ	 นายสมชาย ใจดี สถาปนิก
สถาปนิก	 นายสมชาย ใจดี สถาปนิก
ตรวจสอบ	 นายสมชาย ใจดี สถาปนิก
แก้ไข	 นายสมชาย ใจดี สถาปนิก
อนุมัติ	นายสมชาย ใจดี สถาปนิก
วันที่รับ	แปลนที่ส่ง : แปลนที่ส่งมา (เครื่องปรับอากาศ)
วันที่รับ	11 มกราคม 2562 หน้า 2/2

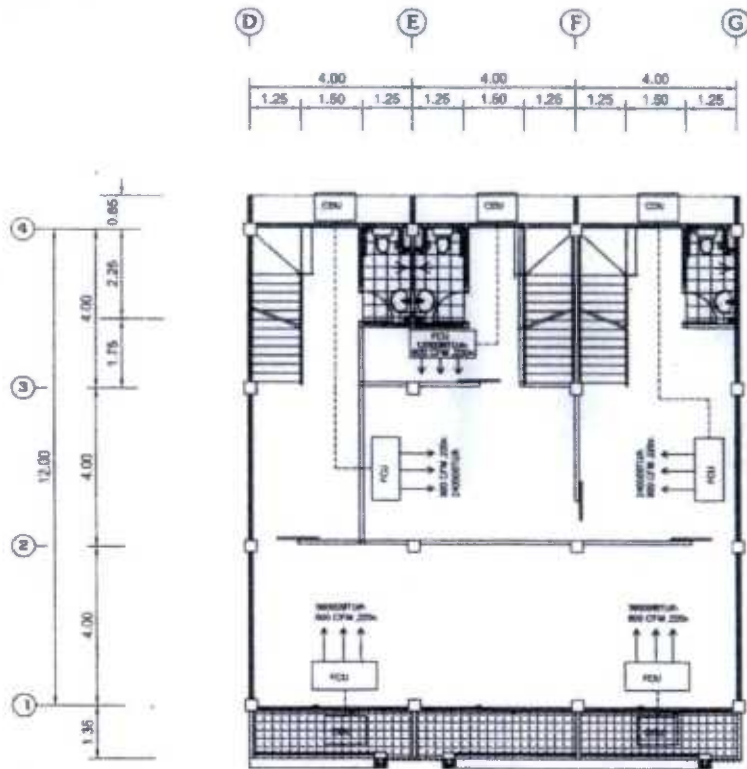

แปลนพื้นที่ 2 (เครื่องปรับอากาศ)

Scale 1:125

800 CFM 220v

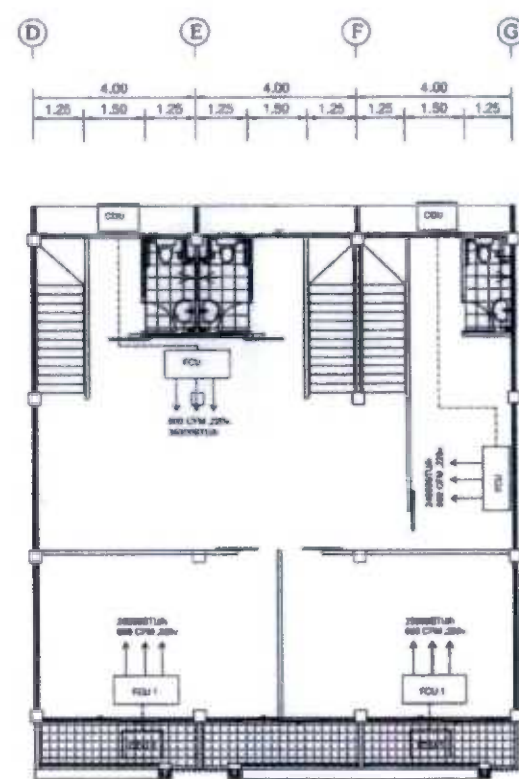

แปลนพื้นที่ 3 (เครื่องปรับอากาศ)

Scale 1:125



	กรมการศึกษาแห่งชาติ #สำนักงานศิลปวัฒนธรรมและกีฬา
ผู้อำนวยการ	นางสาวสุภาวดี วัฒนศิริ ผู้อำนวยการศูนย์ศิลปวัฒนธรรมและกีฬา
เจ้าหน้า	นางสาวสุภาวดี วัฒนศิริ ผู้อำนวยการศูนย์ศิลปวัฒนธรรมและกีฬา
เขียนแบบ	นางสาวสุภาวดี วัฒนศิริ สถาปนิก
ตรวจแบบ	 สถาปนิก
สำรวจแบบ	นางสาวสุภาวดี วัฒนศิริ สถาปนิก
พิมพ์แบบ	นางสาวสุภาวดี วัฒนศิริ สถาปนิก
รูปเล่ม	แปลนพื้นที่ 1, แปลนพื้นที่ 2, แปลนพื้นที่ 3
วันที่พิมพ์	11 มกราคม 2562 หน้า 1 / 9